

## Synopse zur Richtplananpassung 18/1: Golfpark, Verkehr, Hochspannungsleitung

Öffentliche Mitwirkung 20. Oktober – 18. Dezember 2018

Bericht und Antrag RR 25. Juni 2019

Stand 11. Juni 2019

**Zu beachten:** Änderungen in den Richtplantexten werden **fett** (Ergänzungen) oder ~~durchgestrichen~~ (Löschungen) dargestellt. Die Änderungen beziehen sich immer auf die rechtsgültige Version in der Spalte ganz links (grau hinterlegt) und nicht auf die direkt vorangehende Spalte. Die Legende zu den Karten befindet sich auf der letzten Seite.

Streichung Golfpark Zugersee (Baar)   L 11	2
Neubau Autobahn-Halbanschluss Steinhausen Süd mit Verbindung nach Baar oder Zug   V 2, V 3	3
Erschliessung Industriegebiete Rotkreuz und Bösch (Hünenberg)   V 2, V 3	6
Hauptnetz des leistungsfähigen öffentlichen Feinverteilers   Teilkarte V 6.3	9
Radverkehr, kantonale Radstrecken   V 9	9
Radstreckennetz   Teilkarte V 9	10
Kantonales Wanderwegnetz   V 10	11
Prioritäten bei den Verkehrsvorhaben   V 12	11
Raumfreihaltung Trasse Erdverlegung Hochspannungsleitung   E 15	17
Legende zur Richtplankarte	18

Richtplante/-karte Stand 1. Juni 2017

V 1 Richtplante/-karte neu  
Vorschlag öffentliche Mitwirkung 20.10.2018 - 18.12.2018

V 2 Richtplante/-karte neu  
Bericht und Antrag des RR an KR 25.06.2019

Streichung Golfpark Zugersee (Baar) | L 11

L 11.4Vorhaben

L 11.4.1

Folgende Vorhaben ausserhalb des Siedlungsgebiets werden in den Richtplan aufgenommen:

Nr.	Gemeinde	Bezeichnung	Stand	Planquadrat
1	Baar	Neubau Golfplatz	Festsetzung	E 11-F 13
...	...	...	...	...

L 11.4Vorhaben

L 11.4.1

Folgende Vorhaben ausserhalb des Siedlungsgebiets werden in den Richtplan aufgenommen:

Nr.	Gemeinde	Bezeichnung	Stand	Planquadrat
+	Baar	Neubau Golfplatz	Festsetzung	E 11-F 13
...	...	...	...	...

L 11.4Vorhaben

L 11.4.1

Folgende Vorhaben ausserhalb des Siedlungsgebiets werden in den Richtplan aufgenommen:

Nr.	Gemeinde	Bezeichnung	Stand	Planquadrat
+	Baar	Neubau Golfplatz	Festsetzung	E 11-F 13
...	...	...	...	...

Richtplante/-karte Stand 1. Juni 2017

V 1 Richtplante/-karte neu  
Vorschlag öffentliche Mitwirkung 20.10.2018 - 18.12.2018

V 2 Richtplante/-karte neu  
Bericht und Antrag des RR an KR 25.06.2019

Neubau Autobahn-Halbanschluss Steinhausen Süd mit Verbindung nach Baar oder Zug | V 2, V 3

V 2.3

An der Weiterbearbeitung der nachfolgenden Vorhaben besteht ein kantonales Interesse. Sie werden daher als Zwischenergebnis aufgenommen:

Nr.	Vorhaben	Planquadrat
1	Neubau Autobahn-Halbanschluss Steinhausen Süd mit Verbindung nach Baar oder Zug	J 8

Der Neubau Autobahn-Halbanschluss Steinhausen Süd ist mit dem Bund und den Gemeinden zu koordinieren. Der Kanton zeigt in einer verkehrlichen Gesamtstudie bis 2018 auf, wie sich der Autobahn-Halbanschluss mit einer Verbindung nach Baar oder Zug auf die Verkehrs- und Siedlungsstruktur im Raum Zug/Baar/Steinhausen/Cham (Verdichtungsgebiet) auswirkt.

V 3.2

An den nachfolgenden Vorhaben besteht ein kantonales Interesse. Sie sind räumlich abgestimmt und werden festgesetzt:

Nr.	Vorhaben	Planquadrat
...	...	...

~~V 2.3~~

~~An der Weiterbearbeitung der nachfolgenden Vorhaben besteht ein kantonales Interesse. Sie werden daher als Zwischenergebnis aufgenommen:~~

<del>Nr.</del>	<del>Vorhaben</del>	<del>Planquadrat</del>
<del>1</del>	<del>Neubau Autobahn-Halbanschluss Steinhausen Süd mit Verbindung nach Baar oder Zug</del>	<del>J 8</del>

~~Der Neubau Autobahn-Halbanschluss Steinhausen Süd ist mit dem Bund und den Gemeinden zu koordinieren. Der Kanton zeigt in einer verkehrlichen Gesamtstudie bis 2018 auf, wie sich der Autobahn-Halbanschluss mit einer Verbindung nach Baar oder Zug auf die Verkehrs- und Siedlungsstruktur im Raum Zug/Baar/Steinhausen/Cham (Verdichtungsgebiet) auswirkt.~~

V 3.2

An den nachfolgenden Vorhaben besteht ein kantonales Interesse. Sie sind räumlich abgestimmt und werden festgesetzt:

Nr.	Vorhaben	Planquadrat
...	...	...
8	Kapazitätssteigerung Chamer- und Nordstrasse (inkl. Knoten Autobahnanschluss Baar)	J 8 - K 10, H 10 - J 10

V 2.3

An der Weiterbearbeitung der nachfolgenden Vorhaben besteht ein kantonales Interesse. Sie werden daher als Zwischenergebnis aufgenommen:

Nr.	Vorhaben	Planquadrat
1	Neubau Autobahn-Halbanschluss Steinhausen Süd mit Verbindung nach Baar oder Zug	J 8

Der Neubau Autobahn-Halbanschluss Steinhausen Süd ist mit dem Bund und den Gemeinden zu koordinieren. Der Kanton zeigt in einer verkehrlichen Gesamtstudie bis 2018 auf, wie sich der Autobahn-Halbanschluss mit einer Verbindung nach Baar oder Zug auf die Verkehrs- und Siedlungsstruktur im Raum Zug/Baar/Steinhausen/Cham (Verdichtungsgebiet) auswirkt.

V 3.2

An den nachfolgenden Vorhaben besteht ein kantonales Interesse. Sie sind räumlich abgestimmt und werden festgesetzt:

Nr.	Vorhaben	Planquadrat
...	...	...
8	Kapazitätssteigerung Chamer- und Nordstrasse (inkl. Knoten Autobahnanschluss Baar)	J 8 - K 10, H 10 - J 10

Richtplante/-karte Stand 1. Juni 2017

V 3.3

An der Weiterbearbeitung der nachfolgenden Vorhaben besteht ein kantonales Interesse. Sie werden daher als Zwischenergebnis aufgenommen:

Nr.	Vorhaben	Planquadrat
2	Neubau Verbindung Autobahn-Halbanschluss Steinhausen Süd nach Baar oder Zug	J 8-J 10/K 9
...	...	...

Im Rahmen der Verkehrsstudie zur Verbindung Autobahn-Halbanschluss Steinhausen Süd nach Baar oder Zug (Kapitel V 2.3) überprüft der Kanton auch die Kapazitäten der Zubringer Routen auf die A4a (Nord- und Chamerstrasse). Bis 2018 unterbreitet er die Bestvariante dem Kantonsrat zur Beschlussfassung.

...

V 3.6

Der Kanton Zug und die Gemeinden treffen gleichzeitig mit der Realisierung der vorgenannten Kantonsstrassen flankierende Massnahmen (z. B. verkehrsdosierende Massnahmen, verkehrsverlagernde, gestalterische Aufwertung der Strassenräume, Erhöhung der Aufenthaltsqualität, Förderung des Langsamverkehrs und des öffentlichen Verkehrs), um die Ziele der Gesamtentwicklung zu unterstützen. Damit entspricht der Beschluss wiederum dem heutigen Stand der Technik. Die flankierenden Massnahmen stellen immer einen Abwägungsprozess zwischen den unterschiedlichen

V 1 Richtplante/-karte neu

Vorschlag öffentliche Mitwirkung 20.10.2018 - 18.12.2018

V 3.3

An der Weiterbearbeitung der nachfolgenden Vorhaben besteht ein kantonales Interesse. Sie werden daher als Zwischenergebnis aufgenommen:

Nr.	Vorhaben	Planquadrat
2	Neubau Verbindung Autobahn-Halbanschluss Steinhausen Süd nach Baar oder Zug	J 8-J 10/K 9
...	...	...

Im Rahmen der Verkehrsstudie zur Verbindung Autobahn-Halbanschluss Steinhausen Süd nach Baar oder Zug (Kapitel V 2.3) überprüft der Kanton auch die Kapazitäten der Zubringer Routen auf die A4a (Nord- und Chamerstrasse). Bis 2018 unterbreitet er die Bestvariante dem Kantonsrat zur Beschlussfassung.

...

V 3.6

Der Kanton Zug und die Gemeinden treffen gleichzeitig mit der Realisierung der vorgenannten Kantonsstrassen flankierende Massnahmen (z. B. verkehrsdosierende Massnahmen, verkehrsverlagernde, gestalterische Aufwertung der Strassenräume, Erhöhung der Aufenthaltsqualität, Förderung des Langsamverkehrs und des öffentlichen Verkehrs), um die Ziele der Gesamtentwicklung zu unterstützen. Damit entspricht der Beschluss wiederum dem heutigen Stand der Technik. Die flankierenden Massnahmen stellen immer einen Abwägungsprozess zwischen den unterschiedlichen

V 2 Richtplante/-karte neu

Bericht und Antrag des RR an KR 25.06.2019

V 3.3

An der Weiterbearbeitung der nachfolgenden Vorhaben besteht ein kantonales Interesse. Sie werden daher als Zwischenergebnis aufgenommen:

Nr.	Vorhaben	Planquadrat
2	Neubau Verbindung Autobahn-Halbanschluss Steinhausen Süd nach Baar oder Zug	J 8-J 10/K 9
...	...	...

Im Rahmen der Verkehrsstudie zur Verbindung Autobahn-Halbanschluss Steinhausen Süd nach Baar oder Zug (Kapitel V 2.3) überprüft der Kanton auch die Kapazitäten der Zubringer Routen auf die A4a (Nord- und Chamerstrasse). Bis 2018 unterbreitet er die Bestvariante dem Kantonsrat zur Beschlussfassung.

...

V 3.6

Der Kanton Zug und die Gemeinden treffen gleichzeitig mit der Realisierung der vorgenannten Kantonsstrassen flankierende Massnahmen (z. B. verkehrsdosierende Massnahmen, verkehrsverlagernde, gestalterische Aufwertung der Strassenräume, Erhöhung der Aufenthaltsqualität, Förderung des Langsamverkehrs und des öffentlichen Verkehrs), um die Ziele der Gesamtentwicklung zu unterstützen. Damit entspricht der Beschluss wiederum dem heutigen Stand der Technik. Die flankierenden Massnahmen stellen immer einen Abwägungsprozess zwischen den unterschiedlichen



Richtplante/-karte Stand 1. Juni 2017

Nutzergruppen dar. Im Fokus stehen Gesamtlösungen, welche allen dienen.

Nr.	Vorhaben
...	...
2	Steinhauserstrasse zwischen Chamerstrasse und Ammannsmatt mit der Realisierung des Neubaus Verbindung Autobahn-Halbanschluss Steinhausen Süd nach Baar oder Zug
...	...

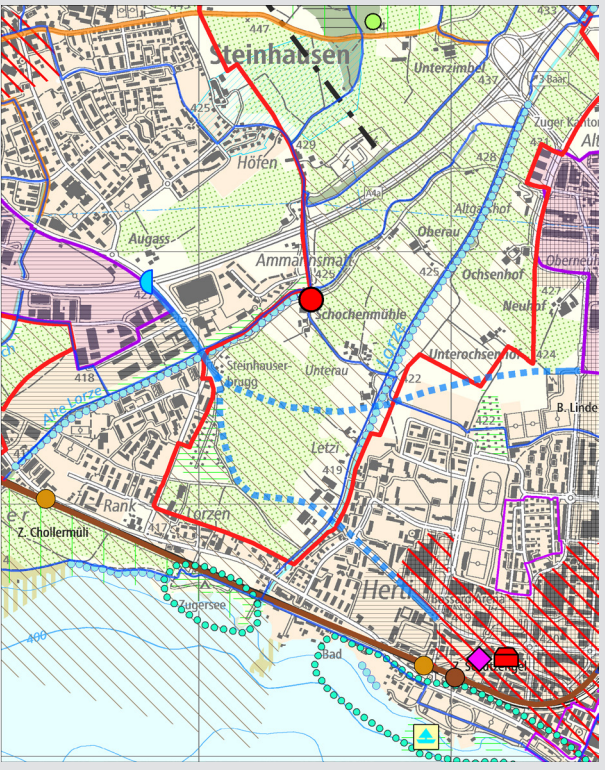

V 1 Richtplante/-karte neu  
Vorschlag öffentliche Mitwirkung 20.10.2018 - 18.12.2018

Nutzergruppen dar. Im Fokus stehen Gesamtlösungen, welche allen dienen.

Nr.	Vorhaben
...	...
2	<del>Steinhauserstrasse zwischen Chamerstrasse und Ammannsmatt mit der Realisierung des Neubaus Verbindung Autobahn-Halbanschluss Steinhausen Süd nach Baar oder Zug</del>
...	...

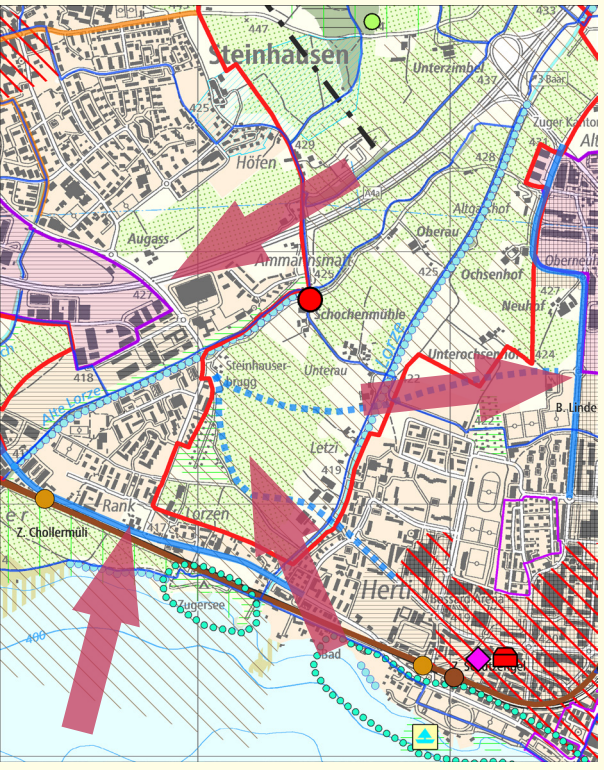

V 2 Richtplante/-karte neu  
Bericht und Antrag des RR an KR 25.06.2019

Nutzergruppen dar. Im Fokus stehen Gesamtlösungen, welche allen dienen.

Nr.	Vorhaben
...	...
2	Steinhauserstrasse zwischen Chamerstrasse und Ammannsmatt mit der Realisierung des Neubaus Verbindung Autobahn-Halbanschluss Steinhausen Süd nach Baar oder Zug
...	...

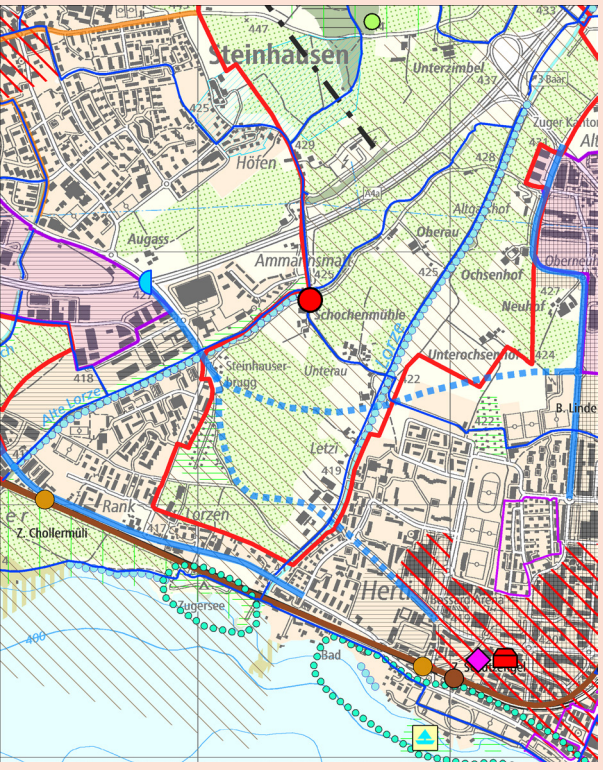

Richtplante/-karte Stand 1. Juni 2017

V 1 Richtplante/-karte neu  
Vorschlag öffentliche Mitwirkung 20.10.2018 - 18.12.2018

V 2 Richtplante/-karte neu  
Bericht und Antrag des RR an KR 25.06.2019

## Erschliessung Industriegebiete Rotkreuz und Bösch (Hünenberg) | V 2, V 3

### V 2.2

An den nachfolgenden Nationalstrassenvorhaben besteht ein kantonales Interesse. Der Kanton setzt sich beim Bund für die Schaffung der planungs- und baurechtlichen Voraussetzung für den Bau dieser Anlagen ein und hält die entsprechenden Räume frei. Sie sind räumlich abgestimmt und werden festgesetzt:

Nr.	Vorhaben	Planquadrat
-----	----------	-------------

...	...	...
-----	-----	-----

### V 3.2

An den nachfolgenden Vorhaben besteht ein kantonales Interesse. Sie sind räumlich abgestimmt und werden festgesetzt:

Nr.	Vorhaben	Planquadrat
-----	----------	-------------

..	...	...
7	Neubau Ostumfahrung Rotkreuz	N 4-O 5

### V 2.2

An den nachfolgenden Nationalstrassenvorhaben besteht ein kantonales Interesse. Der Kanton setzt sich beim Bund für die Schaffung der planungs- und baurechtlichen Voraussetzung für den Bau dieser Anlagen ein und hält die entsprechenden Räume frei. Sie sind räumlich abgestimmt und werden festgesetzt:

Nr.	Vorhaben	Planquadrat
-----	----------	-------------

...	...	...
2	Neubau Autobahn-Halbanschluss Rotkreuz Süd mit Ertüchtigung zwischen Halbanschluss Rotkreuz Süd und Vollanschluss Rotkreuz	O 5

### V 3.2

An den nachfolgenden Vorhaben besteht ein kantonales Interesse. Sie sind räumlich abgestimmt und werden festgesetzt:

Nr.	Vorhaben	Planquadrat
-----	----------	-------------

..	...	...
7	Neubau Ostumfahrung Rotkreuz	N 4-O 5

### V 2.2

An den nachfolgenden Nationalstrassenvorhaben besteht ein kantonales Interesse. Der Kanton setzt sich beim Bund für die Schaffung der planungs- und baurechtlichen Voraussetzung für den Bau dieser Anlagen ein und hält die entsprechenden Räume frei. Sie sind räumlich abgestimmt und werden festgesetzt:

Nr.	Vorhaben	Planquadrat
-----	----------	-------------

...	...	...
2	Neubau Autobahn-Halbanschluss Rotkreuz Süd mit Massnahmen zur Verflüssigung des Verkehrs zwischen Halbanschluss Rotkreuz Süd und Vollanschluss Rotkreuz	O 5

### V 3.2

An den nachfolgenden Vorhaben besteht ein kantonales Interesse. Sie sind räumlich abgestimmt und werden festgesetzt:

Nr.	Vorhaben	Planquadrat
-----	----------	-------------

..	...	...
<del>7</del>	<del>Neubau Ostumfahrung Rotkreuz</del>	<del>N 4-O 5</del>

Richtplante/-karte Stand 1. Juni 2017

V 3.3

An der Weiterbearbeitung der nachfolgenden Vorhaben besteht ein kantonales Interesse. Sie werden daher als Zwischenergebnis aufgenommen:

Nr.	Vorhaben	Planquadrat
...	...	...
4	Erschliessung Industriegebiete Rotkreuz und Bösch (Hünenberg)	M 4-N 4

...

Der Kanton untersucht die verschiedenen Varianten zur besseren Erschliessung der Industriegebiete Rotkreuz und Bösch (Hünenberg) an die A4 und an die Umfahrung Cham - Hünenberg. Der öffentliche Verkehr und der Langsamverkehr sind in die Überlegungen miteinzubeziehen. Bis 2018 unterbreitet er die Bestvariante dem Kantonsrat zur Beschlussfassung. Er arbeitet mit Bund und Gemeinden zusammen.

V 3.6

Der Kanton Zug und die Gemeinden treffen gleichzeitig mit der Realisierung der vorgenannten Kantonsstrassen flankierende Massnahmen (z. B. verkehrsdosierende Massnahmen, verkehrsverlagernde, gestalterische Aufwertung der Strassenräume, Erhöhung der Aufenthaltsqualität, Förderung des Langsamverkehrs und des öffentlichen Verkehrs), um die Ziele der Gesamtentwicklung zu unterstützen. Damit entspricht der Beschluss wiederum dem heutigen Stand der Technik. Die flankierenden Massnahmen stellen immer einen Abwägungsprozess zwischen den unterschiedlichen Nutzergruppen dar. Im Fokus stehen Gesamtlösungen, welche allen dienen.

V 1 Richtplante/-karte neu

Vorschlag öffentliche Mitwirkung 20.10.2018 - 18.12.2018

V 3.3

An der Weiterbearbeitung der nachfolgenden Vorhaben besteht ein kantonales Interesse. Sie werden daher als Zwischenergebnis aufgenommen:

Nr.	Vorhaben	Planquadrat
...	...	...
<del>4</del>	<del>Erschliessung Industriegebiete Rotkreuz und Bösch (Hünenberg)</del>	<del>M 4-N 4</del>

...

~~Der Kanton untersucht die verschiedenen Varianten zur besseren Erschliessung der Industriegebiete Rotkreuz und Bösch (Hünenberg) an die A4 und an die Umfahrung Cham - Hünenberg. Der öffentliche Verkehr und der Langsamverkehr sind in die Überlegungen miteinzubeziehen. Bis 2018 unterbreitet er die Bestvariante dem Kantonsrat zur Beschlussfassung. Er arbeitet mit Bund und Gemeinden zusammen.~~

V 3.6

Der Kanton Zug und die Gemeinden treffen gleichzeitig mit der Realisierung der vorgenannten Kantonsstrassen flankierende Massnahmen (z. B. verkehrsdosierende Massnahmen, verkehrsverlagernde, gestalterische Aufwertung der Strassenräume, Erhöhung der Aufenthaltsqualität, Förderung des Langsamverkehrs und des öffentlichen Verkehrs), um die Ziele der Gesamtentwicklung zu unterstützen. Damit entspricht der Beschluss wiederum dem heutigen Stand der Technik. Die flankierenden Massnahmen stellen immer einen Abwägungsprozess zwischen den unterschiedlichen Nutzergruppen dar. Im Fokus stehen Gesamtlösungen, welche allen dienen.

V 2 Richtplante/-karte neu

Bericht und Antrag des RR an KR 25.06.2019

V 3.3

An der Weiterbearbeitung der nachfolgenden Vorhaben besteht ein kantonales Interesse. Sie werden daher als Zwischenergebnis aufgenommen:

Nr.	Vorhaben	Planquadrat
...	...	...
<del>4</del>	<del>Erschliessung Industriegebiete Rotkreuz und Bösch (Hünenberg)</del>	<del>M 4-N 4</del>
<b>5</b>	<b>Neubau Ostumfahrung Rotkreuz</b>	<b>N 4-O 5</b>

...

~~Der Kanton untersucht die verschiedenen Varianten zur besseren Erschliessung der Industriegebiete Rotkreuz und Bösch (Hünenberg) an die A4 und an die Umfahrung Cham - Hünenberg. Der öffentliche Verkehr und der Langsamverkehr sind in die Überlegungen miteinzubeziehen. Bis 2018 unterbreitet er die Bestvariante dem Kantonsrat zur Beschlussfassung. Er arbeitet mit Bund und Gemeinden zusammen.~~

V 3.6

Der Kanton Zug und die Gemeinden treffen gleichzeitig mit der Realisierung der vorgenannten Kantonsstrassen flankierende Massnahmen (z. B. verkehrsdosierende Massnahmen, verkehrsverlagernde, gestalterische Aufwertung der Strassenräume, Erhöhung der Aufenthaltsqualität, Förderung des Langsamverkehrs und des öffentlichen Verkehrs), um die Ziele der Gesamtentwicklung zu unterstützen. Damit entspricht der Beschluss wiederum dem heutigen Stand der Technik. Die flankierenden Massnahmen stellen immer einen Abwägungsprozess zwischen den unterschiedlichen Nutzergruppen dar. Im Fokus stehen Gesamtlösungen, welche allen dienen.



Richtplante/-karte Stand 1. Juni 2017

Nr.	Vorhaben
...	...
6	Chamerstrasse zwischen Kreisel Holzhäusern, Kreisel Rotkreuz Forren und dem Autobahnanschluss Rotkreuz mit der Realisierung der neuen Erschliessung Industriegebiete Rotkreuz und Bösch (Hünenberg)

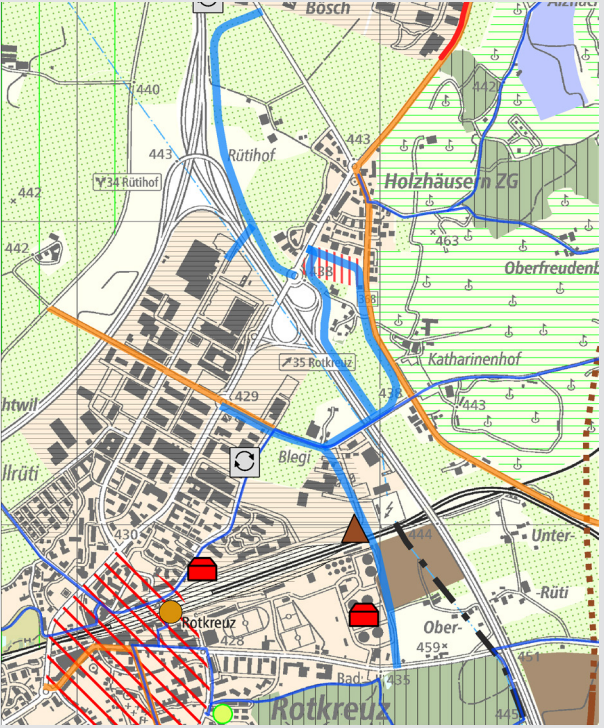

V 1 Richtplante/-karte neu  
Vorschlag öffentliche Mitwirkung 20.10.2018 - 18.12.2018

Nr.	Vorhaben
...	...
6	<del>Chamerstrasse zwischen Kreisel Holzhäusern, Kreisel Rotkreuz Forren und dem Autobahnanschluss Rotkreuz mit der Realisierung der neuen Erschliessung Industriegebiete Rotkreuz und Bösch (Hünenberg)</del>
7	Risch / Buonas mit der Realisierung des Autobahnhalbanchlusses Rotkreuz Süd mit Ertüchtigung zwischen Halbanchluss Rotkreuz Süd und Vollanschluss Rotkreuz

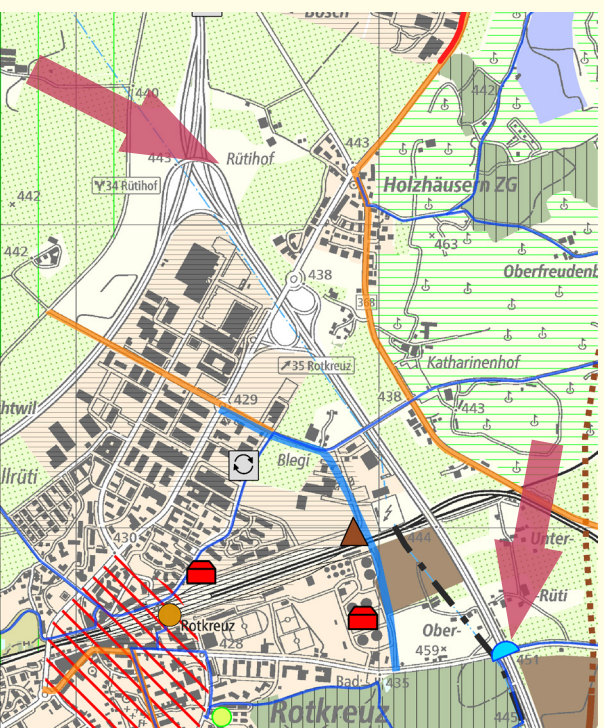

V 2 Richtplante/-karte neu  
Bericht und Antrag des RR an KR 25.06.2019

Nr.	Vorhaben
...	...
6	<del>Chamerstrasse zwischen Kreisel Holzhäusern, Kreisel Rotkreuz Forren und dem Autobahnanschluss Rotkreuz mit der Realisierung der neuen Erschliessung Industriegebiete Rotkreuz und Bösch (Hünenberg)</del>
7	Rotkreuz / Risch / Buonas mit der Realisierung des Autobahnhalbanchlusses Rotkreuz Süd mit Massnahmen zur Verflüssigung des Verkehrs zwischen Halbanchluss Rotkreuz Süd und Vollanschluss Rotkreuz





Richtplante/-karte Stand 1. Juni 2017

V 1 Richtplante/-karte neu

Vorschlag öffentliche Mitwirkung 20.10.2018 - 18.12.2018

V 2 Richtplante/-karte neu

Bericht und Antrag des RR an KR 25.06.2019

## Hauptnetz des leistungsfähigen öffentlichen Feinverteilers | Teilkarte V 6.3

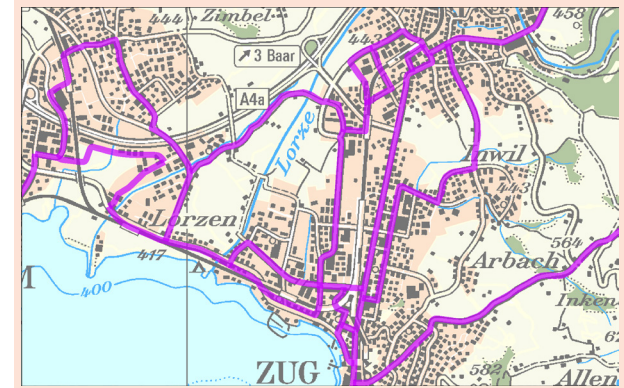
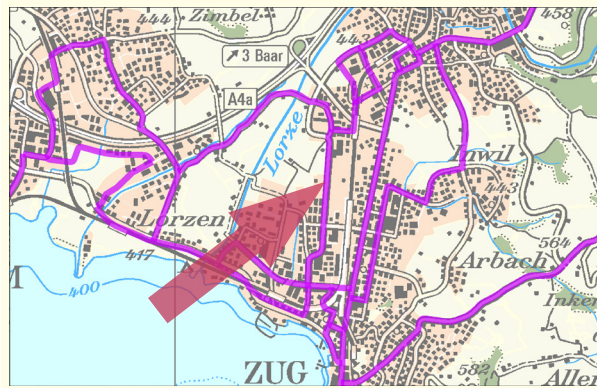

## Radverkehr, kantonale Radstrecken | V 9

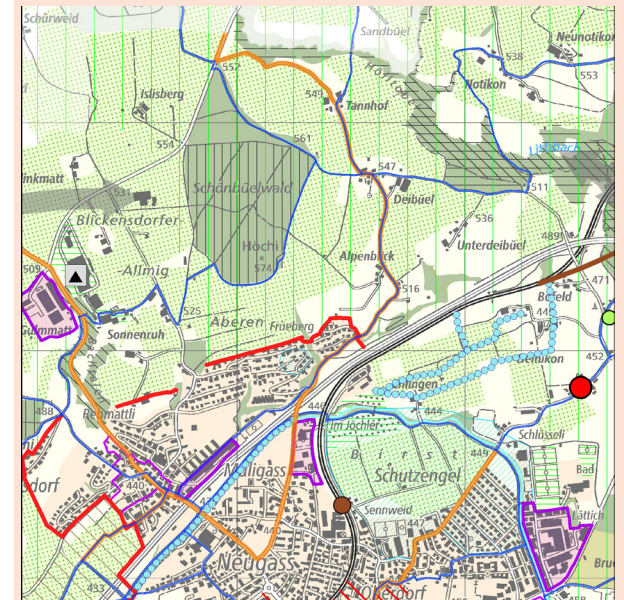
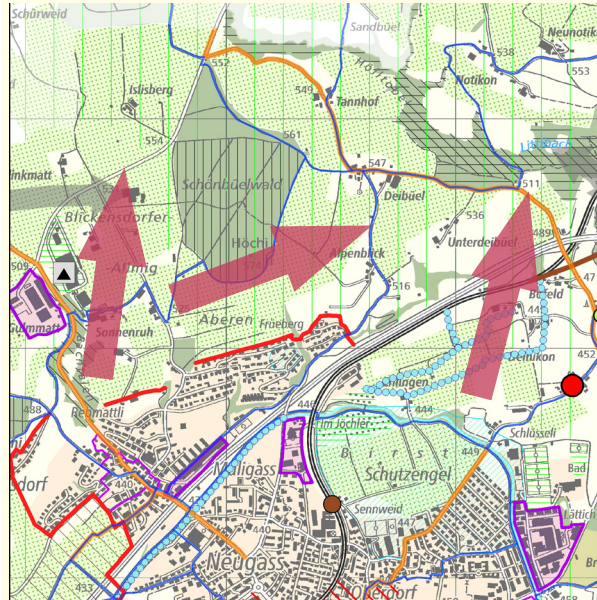
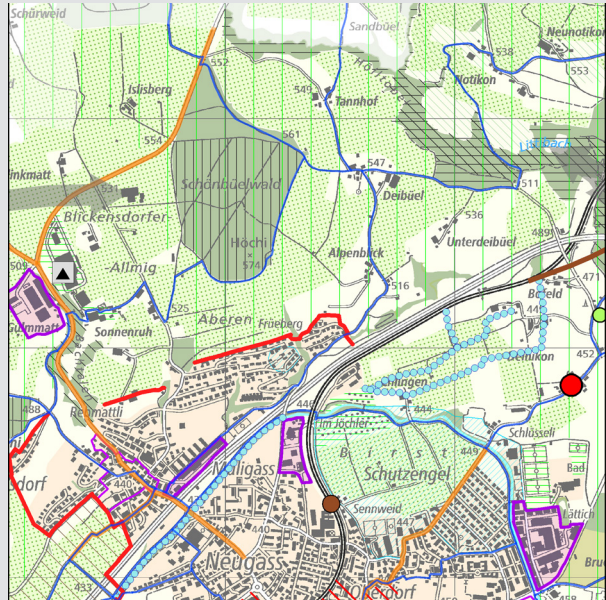



Richtplammentext/-karte Stand 1. Juni 2017

V 1 Richtplammentext/-karte neu

Vorschlag öffentliche Mitwirkung 20.10.2018 - 18.12.2018

V 2 Richtplammentext/-karte neu

Bericht und Antrag des RR an KR 25.06.2019

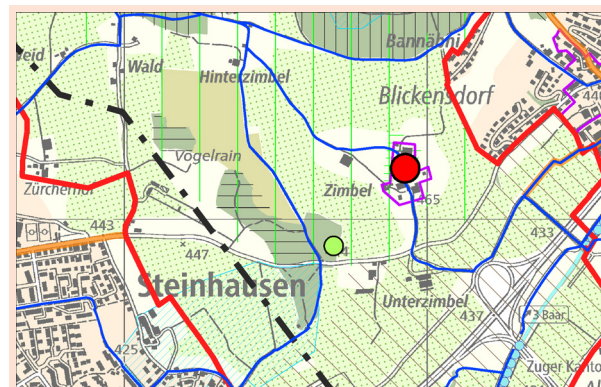
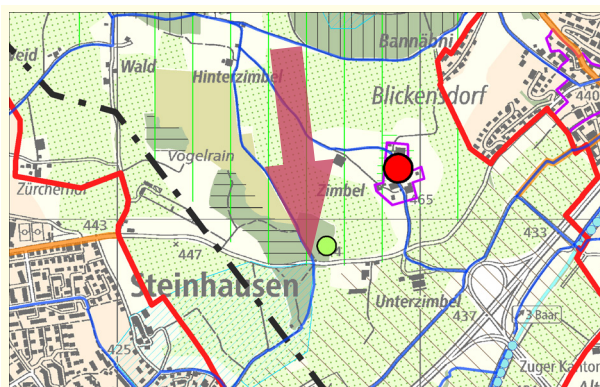
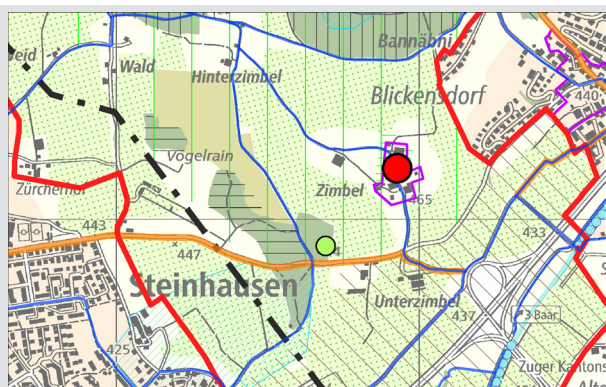

## Radstreckennetz | Teilkarte V 9

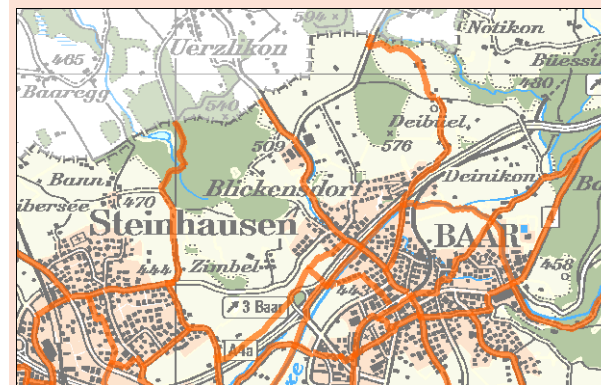
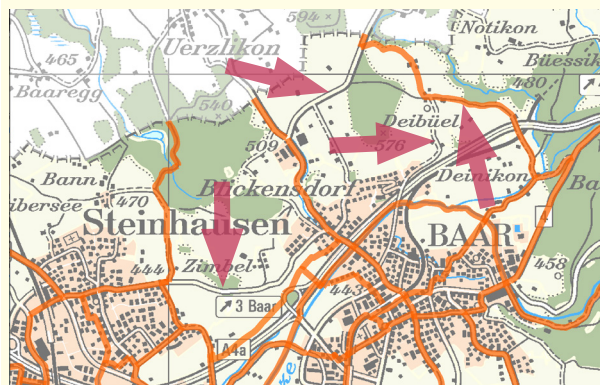
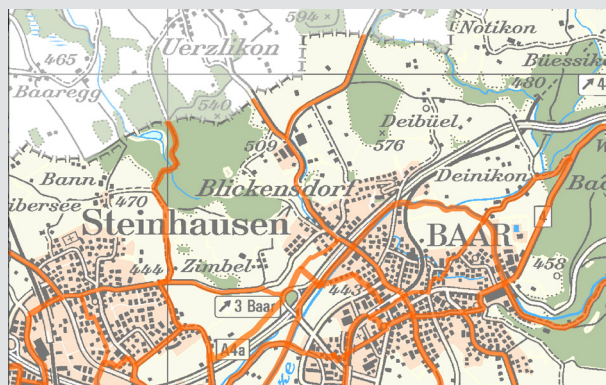

Richtplante/-karte Stand 1. Juni 2017

V 1 Richtplante/-karte neu  
Vorschlag öffentliche Mitwirkung 20.10.2018 - 18.12.2018

V 2 Richtplante/-karte neu  
Bericht und Antrag des RR an KR 25.06.2019

## Kantonales Wanderwegnetz | V 10

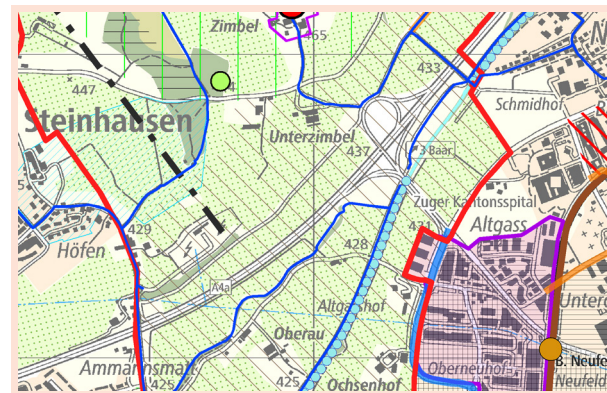
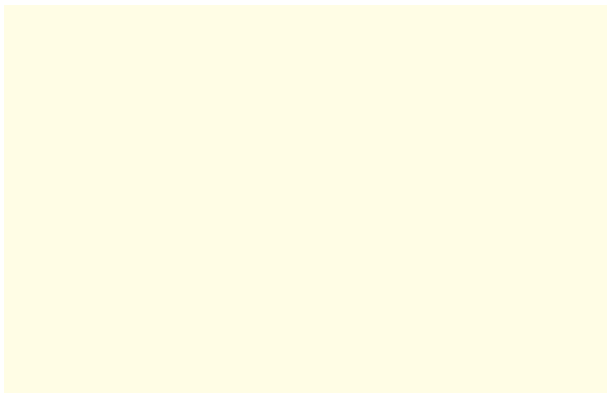
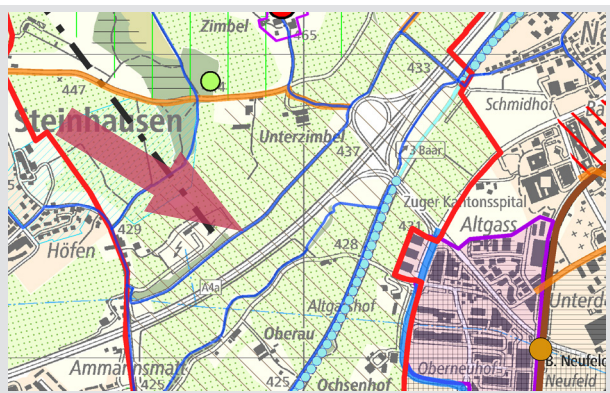

## Prioritäten bei den Verkehrsvorhaben | V 12

### V 12 Prioritäten bei den Verkehrsvorhaben

#### V 12.2

Die Liste Stand 2011 sieht folgende Prioritäten vor:

#### Priorität 1: Baubeginn bis 2018

Art	Nr.	Vorhaben
Kantonsstrasse	V 3.2-3	Neubau Umfahrung Cham-Hünenberg (L 4-H 6)
Öffentlicher Verkehr	V 4.7-5	Ausbau SBB-Trasse zwischen Baar und Zug auf vier Spuren, Teil 1 (H 11-K 10)
Öffentlicher Verkehr	V 4.7-6	Doppelspurinsel Walchwil (R 9-S 10)

### V 12 Prioritäten bei den Verkehrsvorhaben

#### V 12.2

Die Liste Stand ~~2011~~ 2018 sieht folgende Prioritäten vor:

#### Priorität 1: Baubeginn bis ~~2018~~ 2025

Art	Nr.	Vorhaben
Kantonsstrasse	V 3.2-3	Neubau Umfahrung Cham-Hünenberg (L 4-H 6)
Öffentlicher Verkehr	<del>V 4.7-5</del>	<del>Ausbau SBB-Trasse zwischen Baar und Zug auf vier Spuren, Teil 1 (H 11-K 10)</del>
Öffentlicher Verkehr	V 4.7-6	Doppelspurinsel Walchwil (R 9-S 10)

### V 12 Prioritäten bei den Verkehrsvorhaben

#### V 12.2

Die Liste Stand ~~2011~~ 2019 sieht folgende Prioritäten vor:

#### Priorität 1: Baubeginn bis ~~2018~~ 2027

Art	Nr.	Vorhaben
Kantonsstrasse	V 3.2-3	Neubau Umfahrung Cham-Hünenberg (L 4-H 6)
Öffentlicher Verkehr	<del>V 4.7-5</del>	<del>Ausbau SBB-Trasse zwischen Baar und Zug auf vier Spuren, Teil 1 (H 11-K 10)</del>
Öffentlicher Verkehr	<del>V 4.7-6</del>	<del>Doppelspurinsel Walchwil (R 9-S 10)</del>



Richtplante/-karte Stand 1. Juni 2017

Art	Nr.	Vorhaben
Öffentlicher Verkehr	V 6.7-2	ÖV-Feinverteilertrasse Steinhausen Bahnhof-EKZ Zugerland (H 7)
Öffentlicher Verkehr	V 7.4-2	Güterumladestation Bahnhofareal Rotkreuz (Risch) (O 4)
Radverkehr	V 9.2	Fertigstellung des festgesetzten Radstreckennetzes (1. Teil)
<b>Priorität 2:</b> Baubeginn bis 2024		
Art	Nr.	Vorhaben
Öffentlicher Verkehr	V 4.7-1	Neubau Gleis 8 beim Bahnhof Zug (K 10)
Öffentlicher Verkehr	V 4.7-2	Neubau Zimmerberg-Basistunnel zwischen Littli (Baar) und dem unterirdischen Anschluss Nidelbad (Thalwil) (F 12-A 15)

V 1 Richtplante/-karte neu  
Vorschlag öffentliche Mitwirkung 20.10.2018 - 18.12.2018

Art	Nr.	Vorhaben
<del>Öffentlicher Verkehr</del>	<del>V 6.7-2</del>	<del>ÖV-Feinverteilertrasse Steinhausen Bahnhof-EKZ Zugerland (H 7)</del>
<b>Öffentlicher Verkehr</b>	<b>V 7.4-1</b>	<b>Güterumladestation Bahnhof Zug (K 10)</b>
<del>Öffentlicher Verkehr</del>	<del>V 7.4-2</del>	<del>Güterumladestation Bahnhofareal Rotkreuz (Risch) (O 4)</del>
Radverkehr	V 9.2	Fertigstellung des festgesetzten Radstreckennetzes (1. Teil)
<b>Priorität 2:</b> Baubeginn bis <del>2024</del> 2035		
Art	Nr.	Vorhaben
<b>Nationalstrasse</b>	<b>V 2.2-2</b>	<b>Neubau Autobahn-Halbanschluss Rotkreuz Süd</b>
<b>Kantonsstrasse</b>	<b>V 3.2-8</b>	<b>Kapazitätssteigerung Chamer- und Nordstrasse (inkl. Knoten Autobahnanschluss Baar)</b>
<del>Öffentlicher Verkehr</del>	<del>V 4.7-1</del>	<del>Neubau Gleis 8 beim Bahnhof Zug (K 10)</del>
Öffentlicher Verkehr	V 4.7-2	Neubau Zimmerberg-Basistunnel zwischen Littli (Baar) und dem unterirdischen Anschluss Nidelbad (Thalwil) (F 12-A 15)

V 2 Richtplante/-karte neu  
Bericht und Antrag des RR an KR 25.06.2019

Art	Nr.	Vorhaben
<del>Öffentlicher Verkehr</del>	<del>V 6.7-2</del>	<del>ÖV-Feinverteilertrasse Steinhausen Bahnhof-EKZ Zugerland (H 7)</del>
<b>Öffentlicher Verkehr</b>	<b>V 7.4-1</b>	<b>Güterumladestation Bahnhof Zug (K 10)</b>
<del>Öffentlicher Verkehr</del>	<del>V 7.4-2</del>	<del>Güterumladestation Bahnhofareal Rotkreuz (Risch) (O 4)</del>
Radverkehr	V 9.2	Fertigstellung des festgesetzten Radstreckennetzes (1. Teil)
<b>Priorität 2:</b> Baubeginn bis <del>2024</del> 2035		
Art	Nr.	Vorhaben
<b>Nationalstrasse</b>	<b>V 2.2-2</b>	<b>Neubau Autobahn-Halbanschluss Rotkreuz Süd (O 5)</b>
<b>Kantonsstrasse</b>	<b>V 3.2-8</b>	<b>Kapazitätssteigerung Chamer- und Nordstrasse (inkl. Knoten Autobahnanschluss Baar) (K 8-K 9 / H 10-J 10)</b>
<del>Öffentlicher Verkehr</del>	<del>V 4.7-1</del>	<del>Neubau Gleis 8 beim Bahnhof Zug (K 10)</del>
Öffentlicher Verkehr	V 4.7-2	Neubau Zimmerberg-Basistunnel zwischen Littli (Baar) und dem unterirdischen Anschluss Nidelbad (Thalwil) (F 12-A 15)

Richtplante/-karte Stand 1. Juni 2017

Art	Nr.	Vorhaben
Öffentlicher Verkehr	V 4.7-5	Ausbau SBB-Trasse zwischen Baar und Zug auf vier Spuren, Teil 2 (H 11-K 10)
Öffentlicher Verkehr	V 4.8-4	Doppelspurinsel Oberwil (N 10-P 9)
Öffentlicher Verkehr	V 4.8-5	Ausbau SBB-Trasse zwischen Zug und Chollermüli auf drei Spuren (K 8-K 10)
Öffentlicher Verkehr	V 5.2-15	Neubau Haltestelle Sennweid (G 11)
Öffentlicher Verkehr	V 5.2-17	Abstellanlage Zug Bahnhof (Zug) / Unterfeld (Baar) (K 10, J 10)
Öffentlicher Verkehr	V 7.4-1	Güterumladestation Bahnhof Zug (Zug) (K 10)
Radverkehr	V 9.2	Fertigstellung des festgesetzten Radstreckennetzes (2. Teil)

V 1 Richtplante/-karte neu  
Vorschlag öffentliche Mitwirkung 20.10.2018 - 18.12.2018

Öffentlicher Verkehr	V 4.7-5	Ausbau SBB-Trasse zwischen Baar und Zug auf vier Spuren, Teil 1 (H 11-K 10)
<del>Öffentlicher Verkehr</del>	<del>V 4.7-5</del>	<del>Ausbau SBB-Trasse zwischen Baar und Zug auf vier Spuren, Teil 2 (H 11-K 10)</del>
<del>Öffentlicher Verkehr</del>	<del>V 4.8-4</del>	<del>Doppelspurinsel Oberwil (N 10-P 9)</del>
<del>Öffentlicher Verkehr</del>	<del>V 4.8-5</del>	<del>Ausbau SBB-Trasse zwischen Zug und Chollermüli auf drei Spuren (K 8-K 10)</del>
<del>Öffentlicher Verkehr</del>	<del>V 5.2-15</del>	<del>Neubau Haltestelle Sennweid (G 11)</del>
Öffentlicher Verkehr	V 5.2-17	Abstellanlage Zug Bahnhof (Zug) / Unterfeld (Baar) ( <b>Teil 1</b> ) (K 10, J 10)
Öffentlicher Verkehr	V 5.3-1	Durchgehender Bau des Gleises 1 beim Bahnhof Zug (K 10)
Öffentlicher Verkehr	V 6.7-2	ÖV-Feinverteilertrasse Steinhausen Bahnhof-EKZ Zugerland (H 7)
<del>Öffentlicher Verkehr</del>	<del>V 7.4-1</del>	<del>Güterumladestation Bahnhof Zug (Zug) (K 10)</del>
Radverkehr	V 9.2	Fertigstellung des festgesetzten Radstreckennetzes (2. Teil)

V 2 Richtplante/-karte neu  
Bericht und Antrag des RR an KR 25.06.2019

Öffentlicher Verkehr	V 4.7-5	Ausbau SBB-Trasse zwischen Baar und Zug auf vier Spuren, Teil 1 (H 11-K 10)
<del>Öffentlicher Verkehr</del>	<del>V 4.7-5</del>	<del>Ausbau SBB-Trasse zwischen Baar und Zug auf vier Spuren, Teil 2 (H 11-K 10)</del>
<del>Öffentlicher Verkehr</del>	<del>V 4.8-4</del>	<del>Doppelspurinsel Oberwil (N 10-P 9)</del>
<del>Öffentlicher Verkehr</del>	<del>V 4.8-5</del>	<del>Ausbau SBB-Trasse zwischen Zug und Chollermüli auf drei Spuren (K 8-K 10)</del>
<del>Öffentlicher Verkehr</del>	<del>V 5.2-15</del>	<del>Neubau Haltestelle Sennweid (G 11)</del>
Öffentlicher Verkehr	V 5.2-17	Abstellanlage Zug Bahnhof (Zug) / Unterfeld (Baar) ( <b>Teil 1</b> ) (K 10, J 10)
Öffentlicher Verkehr	V 6.7-2	ÖV-Feinverteilertrasse Steinhausen Bahnhof-EKZ Zugerland (H 7)
<del>Öffentlicher Verkehr</del>	<del>V 7.4-1</del>	<del>Güterumladestation Bahnhof Zug (Zug) (K 10)</del>
Radverkehr	V 9.2	Fertigstellung des festgesetzten Radstreckennetzes (2. Teil)

Richtplante/-karte Stand 1. Juni 2017

V 1 Richtplante/-karte neu  
Vorschlag öffentliche Mitwirkung 20.10.2018 - 18.12.2018

V 2 Richtplante/-karte neu  
Bericht und Antrag des RR an KR 25.06.2019

Priorität 3: Baubeginn nach 2024		
Art	Nr.	Vorhaben
Nationalstrasse	V 2.2-1	Neubau Umfahrung von Walterswil und Sihlbrugg (mit 2-streifigem Tunnel) mit Halbanchluss Walterswil West und Vollanschluss Walterswil Ost/Sihlbrugg. (F 12-E 15)
Nationalstrasse	V 2.3-1	Neubau Autobahn-Halbanchluss Steinhausen Süd mit Verbindung nach Baar oder Zug (J 8)
Kantonsstrasse	V 3.2-7	Neubau Ostumfahrung Rotkreuz (N 4-O 5)
Kantonsstrasse	V 3.3-2	Neubau Verbindung Autobahn-Halbanchluss Steinhausen Süd nach Baar oder Zug (J 8-J 10/K 9)
Kantonsstrasse	V 3.3-3	Neubau Umfahrung Unterägeri (O 15-O 16)
Kantonsstrasse	V 3.3-4	Erschliessung Industriegebiete Rotkreuz und Bösch (Hünenberg) (M 4-N 4)

Priorität 3: Baubeginn nach 2024 2035		
Art	Nr.	Vorhaben
Nationalstrasse	V 2.2-1	Neubau Umfahrung von Walterswil und Sihlbrugg (mit 2-streifigem Tunnel) mit Halbanchluss Walterswil West und Vollanschluss Walterswil Ost/Sihlbrugg. (F 12-E 15)
<del>Nationalstrasse</del>	<del>V 2.3-1</del>	<del>Neubau Autobahn-Halbanchluss Steinhausen Süd mit Verbindung nach Baar oder Zug (J 8)</del>
Kantonsstrasse	V 3.2-7	Neubau Ostumfahrung Rotkreuz (N 4-O 5)
<del>Kantonsstrasse</del>	<del>V 3.3-2</del>	<del>Neubau Verbindung Autobahn-Halbanchluss Steinhausen Süd nach Baar oder Zug (J 8-J 10/K 9)</del>
Kantonsstrasse	V 3.3-3	Neubau Umfahrung Unterägeri (O 15-O 16)
<del>Kantonsstrasse</del>	<del>V 3.3-4</del>	<del>Erschliessung Industriegebiete Rotkreuz und Bösch (Hünenberg) (M 4-N 4)</del>
Öffentlicher Verkehr	V 4.7-1	Neubau Gleis 8 beim Bahnhof Zug (K 10)
Öffentlicher Verkehr	V 7.4-2	Güterumladestation Bahnhofareal Rotkreuz (Risch) (O 4)

Priorität 3: Baubeginn nach 2024 2035		
Art	Nr.	Vorhaben
Nationalstrasse	V 2.2-1	Neubau Umfahrung von Walterswil und Sihlbrugg (mit 2-streifigem Tunnel) mit Halbanchluss Walterswil West und Vollanschluss Walterswil Ost/Sihlbrugg. (F 12-E 15)
Nationalstrasse	V 2.3-1	Neubau Autobahn-Halbanchluss Steinhausen Süd mit Verbindung nach Baar oder Zug (J 8)
Kantonsstrasse	V 3.2-7	Neubau Ostumfahrung Rotkreuz (N 4-O 5)
Kantonsstrasse	V 3.3-2	Neubau Verbindung Autobahn-Halbanchluss Steinhausen Süd nach Baar oder Zug (J 8-J 10/K 9)
Kantonsstrasse	V 3.3-3	Neubau Umfahrung Unterägeri (O 15-O 16)
<del>Kantonsstrasse</del>	<del>V 3.3-4</del>	<del>Erschliessung Industriegebiete Rotkreuz und Bösch (Hünenberg) (M 4-N 4)</del>
Öffentlicher Verkehr	V 4.7-1	Neubau Gleis 8 beim Bahnhof Zug (K 10)
Öffentlicher Verkehr	V 7.4-2	Güterumladestation Bahnhofareal Rotkreuz (Risch) (O 4)

Richtplante/-karte Stand 1. Juni 2017

Art	Nr.	Vorhaben
Öffentlicher Verkehr	V 4.7-4	Neubau einer landschaftsverträglichen, direkten Verbindung zwischen Cham und Immensee (Spange Rotkreuz) (M 5-O 5)
Öffentlicher Verkehr	V 5.3-1	Durchgehender Bau des Gleises 1 beim Bahnhof Zug (K 10)
Öffentlicher Verkehr	V 5.3-8	Doppelspurausbau Chollermüli-Kantonsgrenze Zürich (J 8-F 7)
Öffentlicher Verkehr	V 5.3-10	Doppelspurinsel Raum Casino-Fridbach (L 10-M 10)

V 1 Richtplante/-karte neu  
Vorschlag öffentliche Mitwirkung 20.10.2018 - 18.12.2018

Art	Nr.	Vorhaben
Öffentlicher Verkehr	V 4.7-4	Neubau einer landschaftsverträglichen, direkten Verbindung zwischen Cham und Immensee (Spange Rotkreuz) (M 5-O 5)
Öffentlicher Verkehr	V 4.7-5	Ausbau SBB-Trasse zwischen Baar und Zug auf vier Spuren, Teil 2 (H 11-K 10)
Öffentlicher Verkehr	V 4.8-4	Doppelspurinsel Oberwil (N 10-P 9)
Öffentlicher Verkehr	V 4.8-5	Ausbau SBB-Trasse zwischen Zug und Chollermüli auf drei Spuren (K 8-K 10)
Öffentlicher Verkehr	V 5.2-15	Neubau Haltestelle Sennweid (G 11)
Öffentlicher Verkehr	V 5.2-17	Abstellanlage Zug Bahnhof (Zug) / Unterfeld (Baar) (Teil 2) (K 10, J 10)
<del>Öffentlicher Verkehr</del>	<del>V 5.3-1</del>	<del>Durchgehender Bau des Gleises 1 beim Bahnhof Zug (K 10)</del>
Öffentlicher Verkehr	V 5.3-8	Doppelspurausbau Chollermüli-Kantonsgrenze Zürich (J 8-F 7)
Öffentlicher Verkehr	V 5.3-10	Doppelspurinsel Raum Casino-Fridbach (L 10-M 10)

V 2 Richtplante/-karte neu  
Bericht und Antrag des RR an KR 25.06.2019

Art	Nr.	Vorhaben
Öffentlicher Verkehr	V 4.7-4	Neubau einer landschaftsverträglichen, direkten Verbindung zwischen Cham und Immensee (Spange Rotkreuz) (M 5-O 5)
Öffentlicher Verkehr	V 4.7-5	Ausbau SBB-Trasse zwischen Baar und Zug auf vier Spuren, Teil 2 (H 11-K 10)
Öffentlicher Verkehr	V 4.8-4	Doppelspurinsel Oberwil (N 10-P 9)
Öffentlicher Verkehr	V 4.8-5	Ausbau SBB-Trasse zwischen Zug und Chollermüli auf drei Spuren (K 8-K 10)
Öffentlicher Verkehr	V 5.2-15	Neubau Haltestelle Sennweid (G 11)
Öffentlicher Verkehr	V 5.2-17	Abstellanlage Zug Bahnhof (Zug) / Unterfeld (Baar) (Teil 2) (K 10, J 10)
Öffentlicher Verkehr	V 5.3-1	Durchgehender Bau des Gleises 1 beim Bahnhof Zug (K 10)
Öffentlicher Verkehr	V 5.3-8	Doppelspurausbau Chollermüli-Kantonsgrenze Zürich (J 8-F 7)
Öffentlicher Verkehr	V 5.3-10	Doppelspurinsel Raum Casino-Fridbach (L 10-M 10)

Richtplante/-karte Stand 1. Juni 2017

Art	Nr.	Vorhaben
Öffentlicher Verkehr	V 5.3-11	Verlängerung der Haltestelle Schutzengel für Züge mit grosser Kapazität (K 9)
Radverkehr	V 9.2	Fertigstellung des festgesetzten Radstreckennetzes (3. Teil)

V 1 Richtplante/-karte neu

Vorschlag öffentliche Mitwirkung 20.10.2018 - 18.12.2018

Art	Nr.	Vorhaben
Öffentlicher Verkehr	V 5.3-11	Verlängerung der Haltestelle Schutzengel für Züge mit grosser Kapazität (K 9)
Radverkehr	V 9.2	Fertigstellung des festgesetzten Radstreckennetzes (3. Teil)

V 2 Richtplante/-karte neu

Bericht und Antrag des RR an KR 25.06.2019

Art	Nr.	Vorhaben
Öffentlicher Verkehr	V 5.3-11	Verlängerung der Haltestelle Schutzengel für Züge mit grosser Kapazität (K 9)
Radverkehr	V 9.2	Fertigstellung des festgesetzten Radstreckennetzes (3. Teil)

Richtplante/-karte Stand 1. Juni 2017

V 1 Richtplante/-karte neu  
Vorschlag öffentliche Mitwirkung 20.10.2018 - 18.12.2018

V 2 Richtplante/-karte neu  
Bericht und Antrag des RR an KR 25.06.2019

Raumfreihaltung Trasse Erdverlegung Hochspannungsleitung | E 15

E 15.2Elektrische Übertragungs- und Verteilnetze

...

E 15.2.5

Folgende Vorhaben werden in den Richtplan aufgenommen:

Nr.	Gemeinde	Vorhaben	Stand	Plan- quadrat
...	...	...	...	...

E 15.2Elektrische Übertragungs- und Verteilnetze

...

E 15.2.5

Folgende Vorhaben werden in den Richtplan aufgenommen:

Nr.	Gemeinde	Vorhaben	Stand	Plan- quadrat
2	Risch, Zug, Baar, Menzingen	Raumfreihaltung Erdverlegung Hochspannungs- leitung	Festset- zung	K 20-P 3

Raumfreihaltung Erdverlegung Hochspannungsleitung

Masstab 1:150'000

Raumfreihaltung Hochspannungsleitung (Graben)

Raumfreihaltung Hochspannungsleitung (Stollen)

Muffenschacht/Stollenportal

Die vorliegende Linienführung zur Raumfreihaltung eines Trassees für die Erdverlegung der Hochspannungsleitung wird nach Abschluss der Richtplananpassung in die Richtplankarte im Masstab 1:25'000 integriert und nicht in einer eigenen Teilkarte dargestellt.

E 15.2Elektrische Übertragungs- und Verteilnetze

...

E 15.2.5

Folgende Vorhaben werden in den Richtplan aufgenommen:

Nr.	Gemeinde	Vorhaben	Stand	Plan- quadrat
2	Risch, Zug, Baar, Menzingen	Raumfreihaltung Erdverlegung Hochspannungs- leitung	Festset- zung	K 20-P 3

Raumfreihaltung Erdverlegung Hochspannungsleitung

Masstab 1:150'000

Raumfreihaltung Hochspannungsleitung (Graben)

Raumfreihaltung Hochspannungsleitung (Stollen)

Muffenschacht/Stollenportal

keine Änderung gegenüber Mitwirkung



## Legende zur Richtplankarte

Ausgangs- lage	Richtplan- inhalt	Kapitel		
		S 1	Siedlungsgebiet (Wohn- und Arbeitszone / Kernzone)	Siedlung
		S 1	Vorranggebiet Arbeitsnutzung	
		S 2	Siedlungsbegrenzung (ohne / mit Handlungsspielraum)	
		S 5	Gebiet für Verdichtung I / Gebiet für Verdichtung II	
		S 5	Zentrumsgebiet	
		S 6	Zone mit speziellen Vorschriften	
		S 7	Zuger Ortsbild	
		S 9	Öffentliche Baute	S
		L 1	Landwirtschaftsgebiet / Übriges Nichtbaugebiet	Landschaft
		L 1	Fruchtfolgefläche	
		L 3	Weiler	
		L 4	Wald	
		L 4	Wald mit besonderer Schutzfunktion gegen Naturgefahren	
		L 4	Waldnaturschutzgebiet	
		L 4	Wald mit besonderer Erholungsfunktion	
		L 4	Wald mit geringer Erschliessung	
		L 5	Naturschutzgebiet / Naturschutzgebiet mit Wald	
		L 5	Naturobjekt	
		L 6	Wildtierkorridor	
		L 7	Landschaftsschongebiet	
		L 8	Renaturierung Gewässer	
		L 10	Zentrale Bootsstationierung	
		L 11	Kantonaler Schwerpunkt Erholung	
		L 11	Vorhaben Sport/Erholung	
		L 11	Lorzenebene	L

Ausgangs- lage	Richtplan- inhalt	Kapitel		
		V 2	Nationalstrassenanschluss/ -halbanschluss	Verkehr
		V 2 - V 3	National-/Kantonsstrasse (offene Strecke / Tunnel)	
		V 4 - V 5	Bahnverkehr/Grob- und Mittelverteiler (offene Strecke / Tunnel)	
		V 5	Bahnhof/Station / Abstellanlage	
		V 6	Busverkehr/Feinverteiler auf Eigentrassee	
		V 6	Hauptstützpunkt Feinverteiler	
		V 7	Güterumladestation	
		V 9	Radstrecke	V
		V 10	Wanderweg	
		E 2	Kompostier- oder Vergäranlage	Ver- und Entsorgung
		E 3	Reaktor- und Reststoffdeponie	
		E 3	Inertstoffdeponie (Aushubmaterial/Inertstoffe)	
		E 4	Umschlag- und Aufbereitungsplatz für mineralische Bauabfälle	
		E 5	Kläranlage	
		E 6	Grundwasserschutzzone	
		E 11	Abbau- und Rekultivierungsgebiet	
		E 13	Militärische Baute oder Anlage	
		E 15	Hochspannungsleitung	
		E 15	Raumfreihaltung Stollenportal/Muffenschacht	
		E 13	Raumfreihaltung Erdverlegung Hochspannungsleitung (Graben)	E
		E 15	Raumfreihaltung Erdverlegung Hochspannungsleitung (Stollen)	