Bahnhof Weinfelden Typ B1

Übersicht Ist-Angebot, Zielangebot und Massnahmen

Allgemeine Informationen

Gemeinde	Weinfelden
Typ	B1
Funktion	verknüpft den Bahnverkehr mit allen Zubringer-Arten der kombinierten Mobilität, wobei der Fokus stark auf den nachhaltigen Mobilitätsformen Velo und FäG liegt. Befindet sich in kantonalen Zentren.

Zielangebote
- Park+Ride
- Kiss+Ride
- Car-Sharing
- Taxi-Stellplätze
- Velostation
- Bike+Ride
- Bike-/FäG-Sharing-Fläche

Park+Ride

	Ist-Angebot	Zielangebot kurzfristig	Zielangebot 2040
Angebot	186 Stellplätze	170 - 190 Stellplätze	170 -190 Stellplätze
Ladestationen	kein Angebot	10 Stellplätze	-2 Stellplätze
Tarifierung	erste Stunde 3 CHF, jede weitere Stunde 1 CHF, max. 8 CHF/d		
Lage	Anforderungen erfüllt		
Verantwortlichkeit	SBB (Lead) und Gemeinde		
Massnahmen	- Heutige Anzahl Abstellplätze halten - Realisierung von 10 E-Ladestationen (bzw. -2 im Horizont 2040)		
Bemerkungen	-		

Kiss+Ride

	Ist-Angebot	Zielangebot kurzfristig	Zielangebot 2040
Angebot	10 Stellplätze	5 Stellplätze	Zufahrt ermöglicht
Beschränkung	maximal 15-30 Minuten (je nach Anlage)		
Lage	Anforderungen erfüllt		
Verantwortlichkeit	Gemeinde		
Massnahmen	- Erweiterung um Zufahrt ermöglicht Stellplätze im Horizont 2040		
Bemerkungen	-		

Carsharing-Stellplätze

	Ist-Angebot	Zielangebot
Angebot	3 Stellplätze	für Angebot geeignet
Lage	Anforderungen erfüllt	
Verantwortlichkeit	Gemeinde (Lead), SBB, Mobility	
Massnahmen	-	
Bemerkungen	-	

Taxi-Stellplätze

	Ist-Angebot	Zielangebot
Angebot	2 Stellplätze	für Angebot geeignet
Lage	Anforderungen erfüllt	
Verantwortlichkeit	Gemeinde (Lead), SBB, Taxi-Anbieter	
Massnahmen	-	
Bemerkungen	-	

Bike+Ride

	Ist-Angebot	Zielangebot kurzfristig	Zielangebot 2040
Angebot Velo	564 Stellplätze	650 - 750 Stellplätze	1000 - 1100 Stellplätze
Angebot Motorrad	6 Stellplätze	35 Stellplätze	55 Stellplätze
Ladestationen	kein Angebot	35 Stellplätze	55 Stellplätze
Velostation	Nicht vorhanden	für Angebot geeignet	für Angebot geeignet
Qualitätskriterien	nicht erfüllt: ungeeignetes Abstellsystem		
Verantwortlichkeit	Gemeinde (Lead), SBB		
Massnahmen	- Bedarf für Erweiterung um 86 - 186 Stellplätze prüfen (bzw. 436 - 536 im Horizont 2040) - Empfehlung: Realisierung von 35 E-Ladestationen (bzw. 55 im Horizont 2040) - Bedarf für Erweiterung um 29 Motorrad-Stellplätze prüfen (bzw. 50 im Horizont 2040) - Massnahmen zur Einhaltung der Qualitätsstandards umsetzen - Realisierung einer bewachten Bike+Ride-Station prüfen		
Bemerkungen	- Die Anlagen im Süden waren bei der Begehung teilweise sehr hoch ausgelastet oder überlastet		

Sharing-Angebote Velo/fahrzeugähnliche Geräte (FäG)

Empfehlung	Bereithaltung Flächen für Einführung regionales/städtisches Verleihsystem
Bemerkungen	-

Anlage ID 232 Mobility — Bahnhof Weinfelden

Dokumentation Ist-Angebot

Anlage wird zum Ist-Angebot des Bahnhofs gezählt.

Allgemeine Informationen

Kategorie	Mobility	**Lage**	n.V.
Bezeichnung Anlage	Mobility Nordwest	**Erhebungsdatum**	24.09.2020
Parkierung Typ	Taxi	**Beschränkung**	n.V.
Anzahl Parkfelder	3		
Bemerkungen			

Fotos



Standort



Anlage ID 233 Park+Ride — Bahnhof Weinfelden

Dokumentation Ist-Angebot

Anlage wird zum Ist-Angebot des Bahnhofs gezählt.

Allgemeine Informationen

Kategorie	Park+Ride	**Lage**	n.V.
Bezeichnung Anlage	P+R Weinfelden	**Erhebungsdatum**	24.09.2020
Parkierung Typ	Park und Rail	**Beschränkung**	1h 3 CHF, 2h 4 CHF, weitere h 1 CH, max. 8 CHF pro Tag, max. 4 Tage
Anzahl Parkfelder	160		
Bemerkungen			

Fotos





Standort



Anlage ID 234 Bike+Ride: Motorrad

Bahnhof Weinfelden

Dokumentation Ist-Angebot

Anlage wird zum Ist-Angebot des Bahnhofs gezählt.

Allgemeine Informationen

Kategorie	Bike+Ride: Motorrad	**Beleuchtet**	ja
Bezeichnung Anlage	Motorrad Nordwest	**Abschliessbar**	nicht relevant
Abstellsystem	Fläche	**Ladeinfrastruktur**	nicht relevant
Anzahl Abstellplätze	6	**Lage**	gut (bis 20 Meter)
Gedeckt	nein	**Erhoben**	24.09.2020
Bemerkungen			

Fotos



Standort

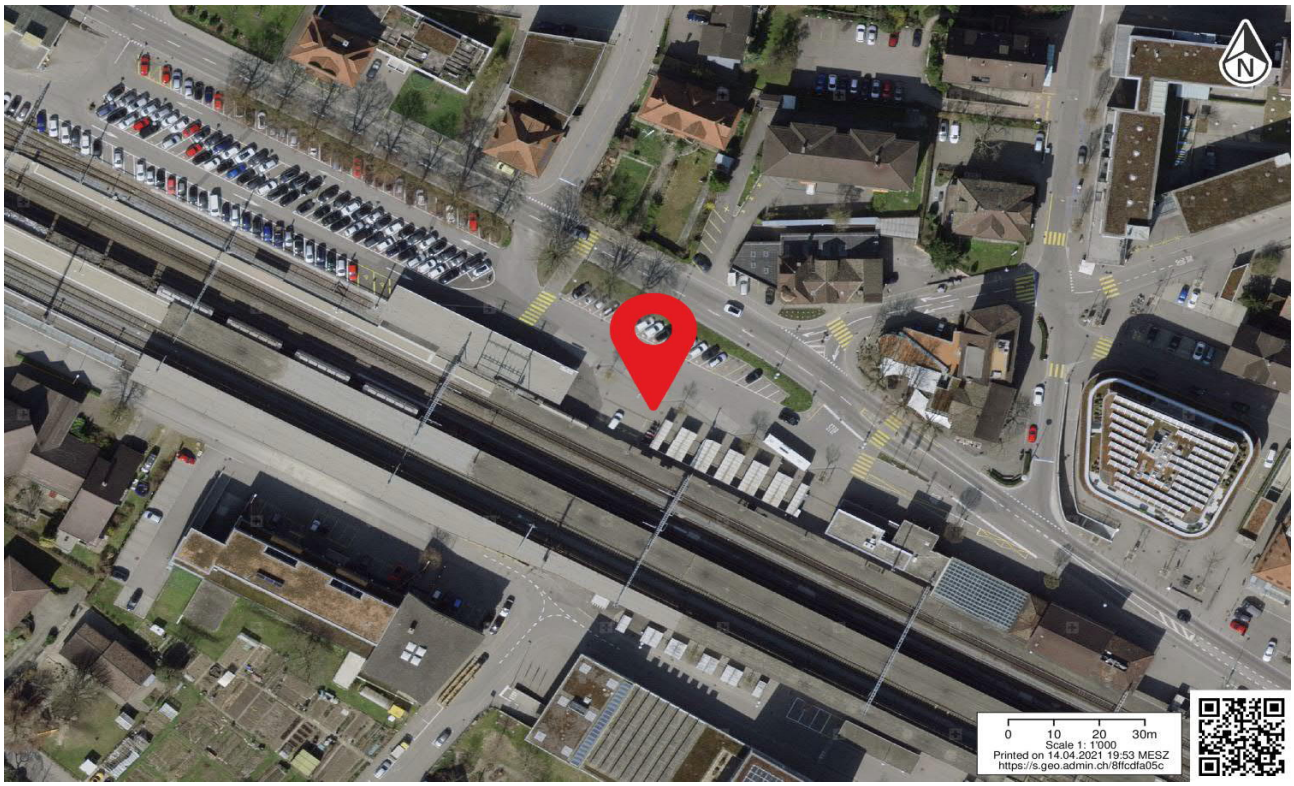

Anlage ID 235 Bike+Ride — Bahnhof Weinfelden

Dokumentation Ist-Angebot

Anlage wird zum Ist-Angebot des Bahnhofs gezählt.

Allgemeine Informationen

Kategorie	Bike+Ride	**Beleuchtet**	ja
Bezeichnung Anlage	Velo Nordwest ohne Infra	**Abschliessbar**	nein
Abstellsystem	Markierte Flaeche	**Ladeinfrastruktur**	nein
Anzahl Abstellplätze	50	**Lage**	gut (bis 20 Meter)
Gedeckt	ja	**Erhoben**	24.09.2020
Bemerkungen			

Fotos





Standort

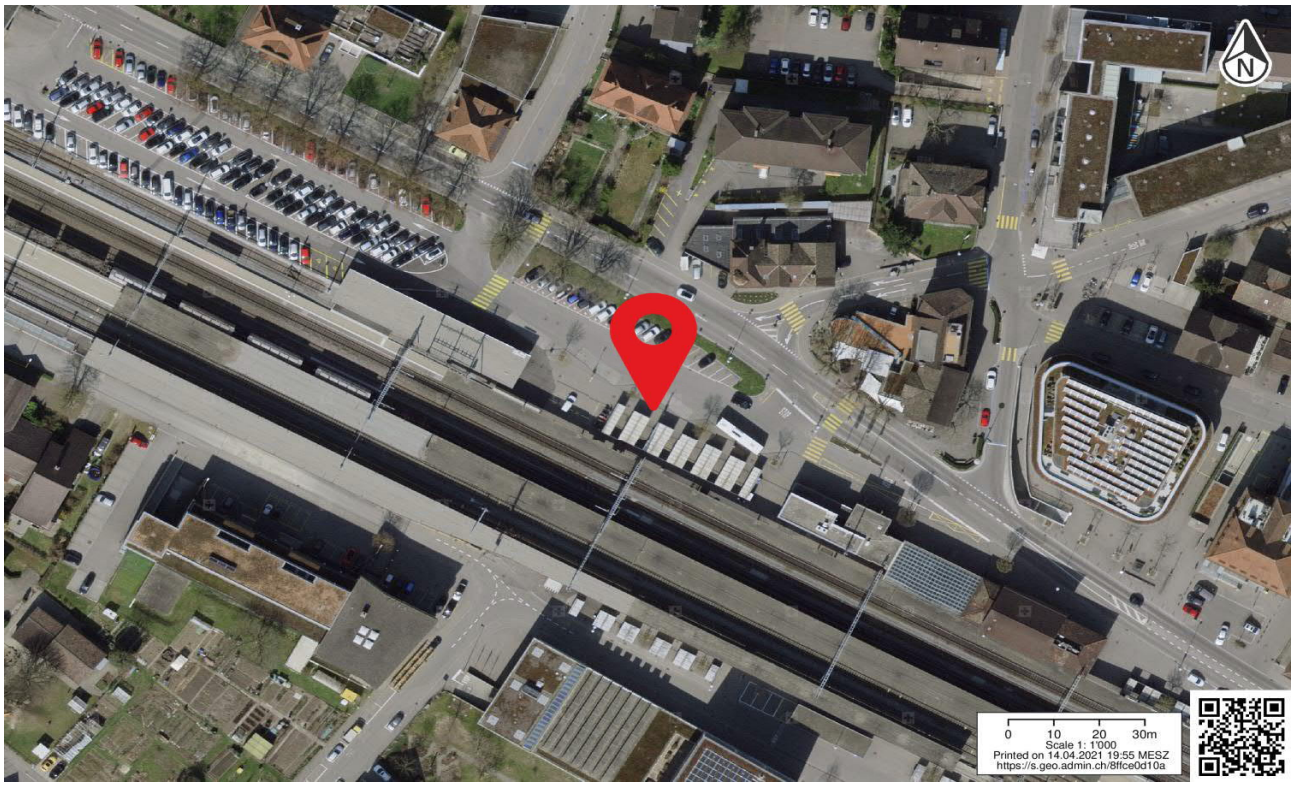

Anlage ID 236 Bike+Ride — Bahnhof Weinfelden

Dokumentation Ist-Angebot

Anlage wird zum Ist-Angebot des Bahnhofs gezählt.

Allgemeine Informationen

Kategorie	Bike+Ride	**Beleuchtet**	ja
Bezeichnung Anlage	Velo Nordwest mit Infra	**Abschliessbar**	ja
Abstellsystem	Vorderradhalter	**Ladeinfrastruktur**	nein
Anzahl Abstellplätze	60	**Lage**	gut (bis 20 Meter)
Gedeckt	ja	**Erhoben**	24.09.2020
Bemerkungen			

Fotos





Standort

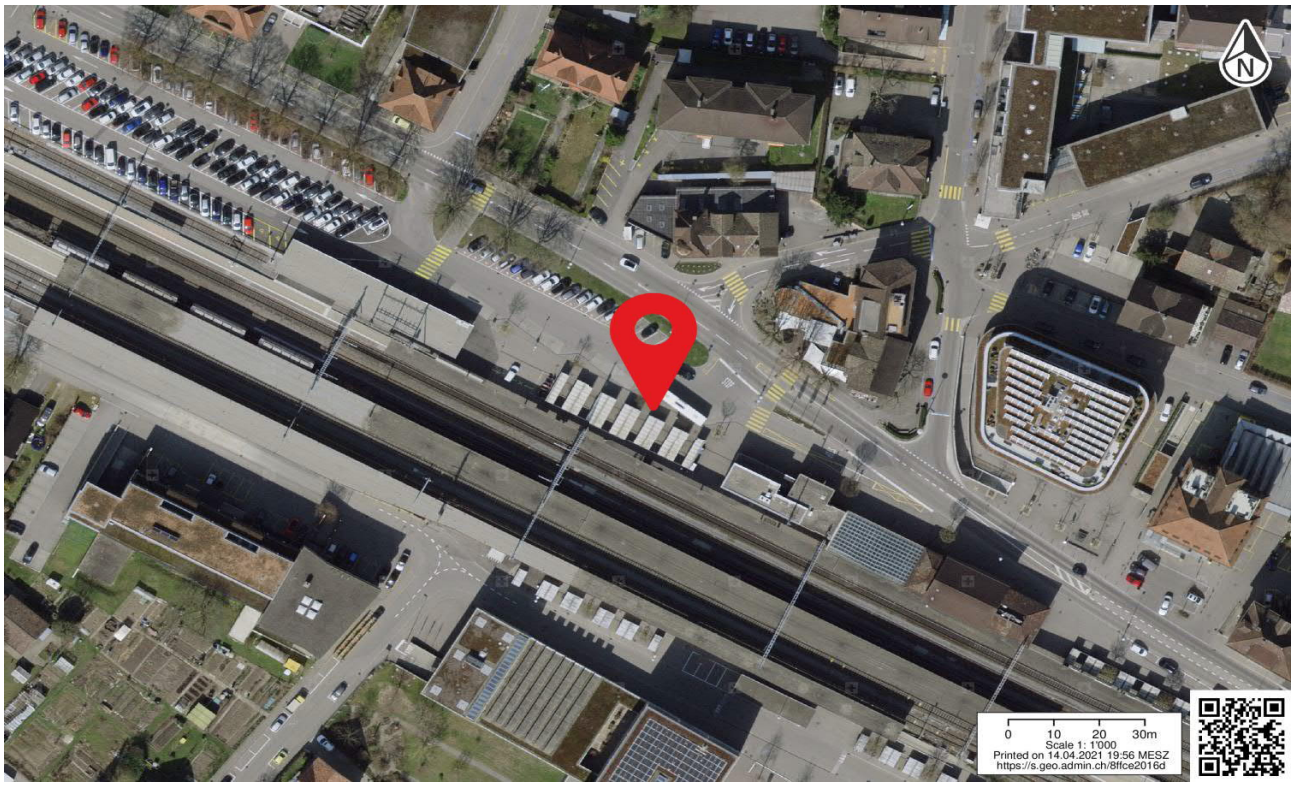

Anlage ID 237 Bike+Ride

Bahnhof Weinfelden

Dokumentation Ist-Angebot

Anlage wird zum Ist-Angebot des Bahnhofs gezählt.

Allgemeine Informationen

Kategorie	Bike+Ride	**Beleuchtet**	ja
Bezeichnung Anlage	Velo Nordwest ohne Infra 2	**Abschliessbar**	nein
Abstellsystem	Markierte Flaeche	**Ladeinfrastruktur**	nein
Anzahl Abstellplätze	30	**Lage**	gut (bis 20 Meter)
Gedeckt	ja	**Erhoben**	24.09.2020
Bemerkungen			

Fotos



Standort

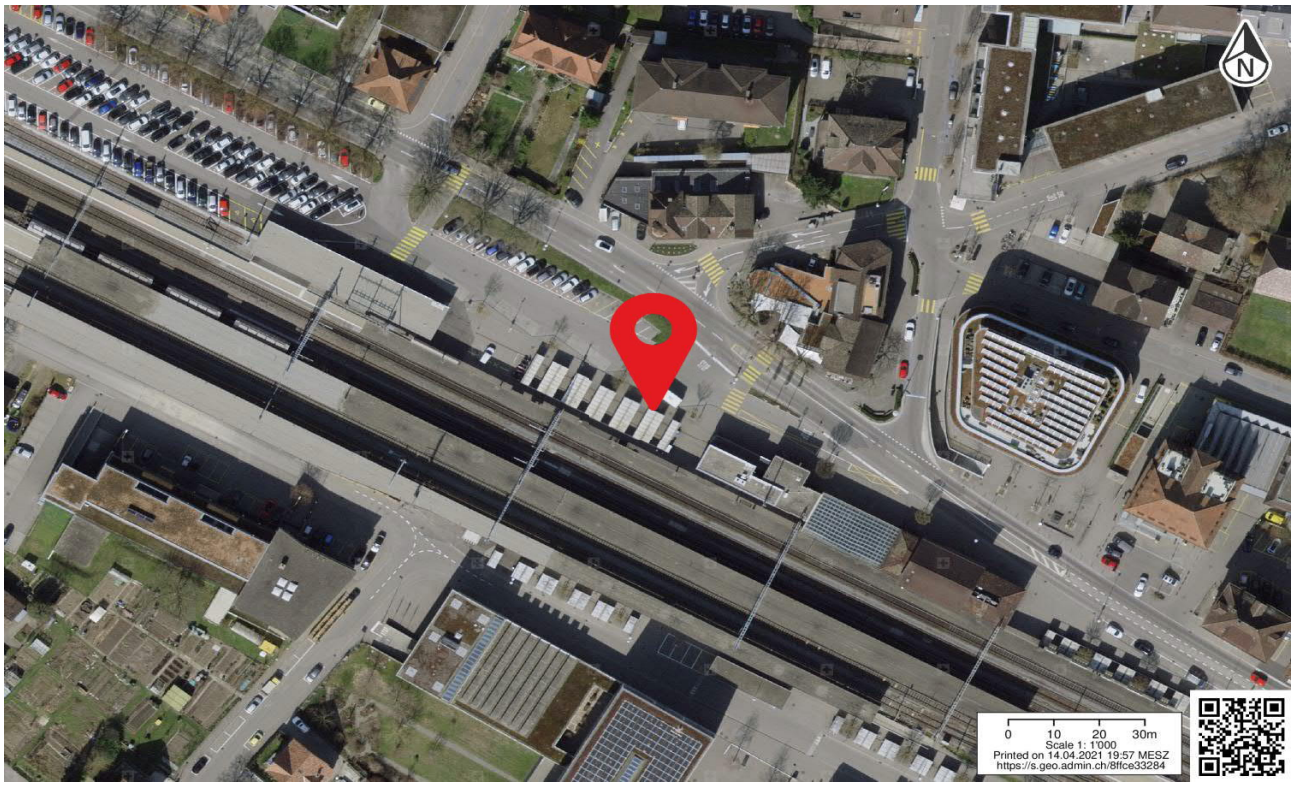

ewp

Thurgau

Anlage ID 238 Kiss+Ride

Bahnhof Weinfelden

Dokumentation Ist-Angebot

Anlage wird zum Ist-Angebot des Bahnhofs gezählt.

Allgemeine Informationen

Kategorie	Kiss+Ride	**Lage**	gut (bis 20 Meter)
Bezeichnung Anlage	Kurzzeit Nord	**Erhebungsdatum**	24.09.2020
Parkierung Typ	Kurzzeitparkfelder	**Beschränkung**	Max. 30min, gratis
Anzahl Parkfelder	5		
Bemerkungen			

Fotos



Standort

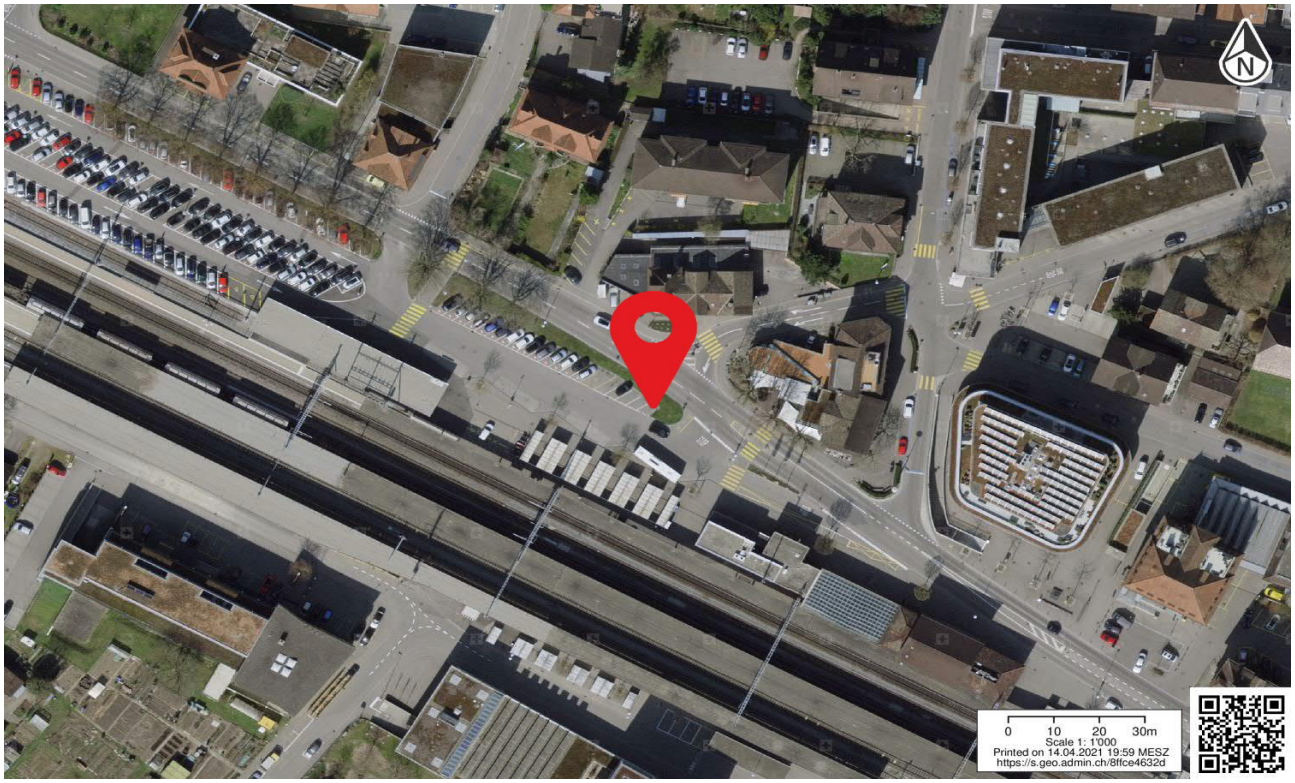

Anlage ID 239 Taxi

Bahnhof Weinfelden

Dokumentation Ist-Angebot

Anlage wird nicht zum Ist-Angebot des Bahnhofs gezählt, da diese nicht den definierten Kriterien entspricht.

Allgemeine Informationen

Kategorie	Taxi	**Lage**	gut (bis 20 Meter)
Bezeichnung Anlage	Spezialfall Publicar	**Erhebungsdatum**	24.09.2020
Parkierung Typ	Anderes	**Beschränkung**	n.V.
Anzahl Parkfelder	5		
Bemerkungen			

Fotos

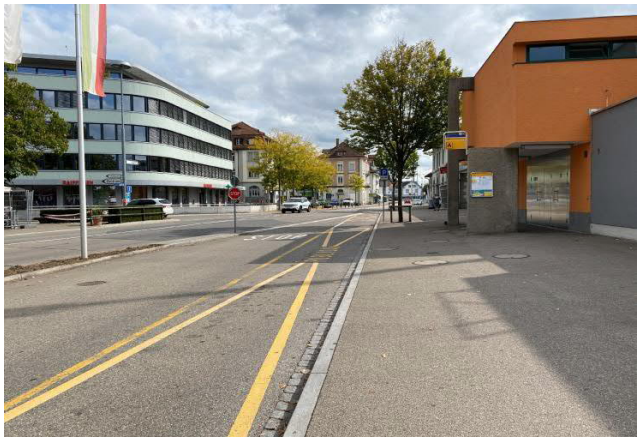

Standort

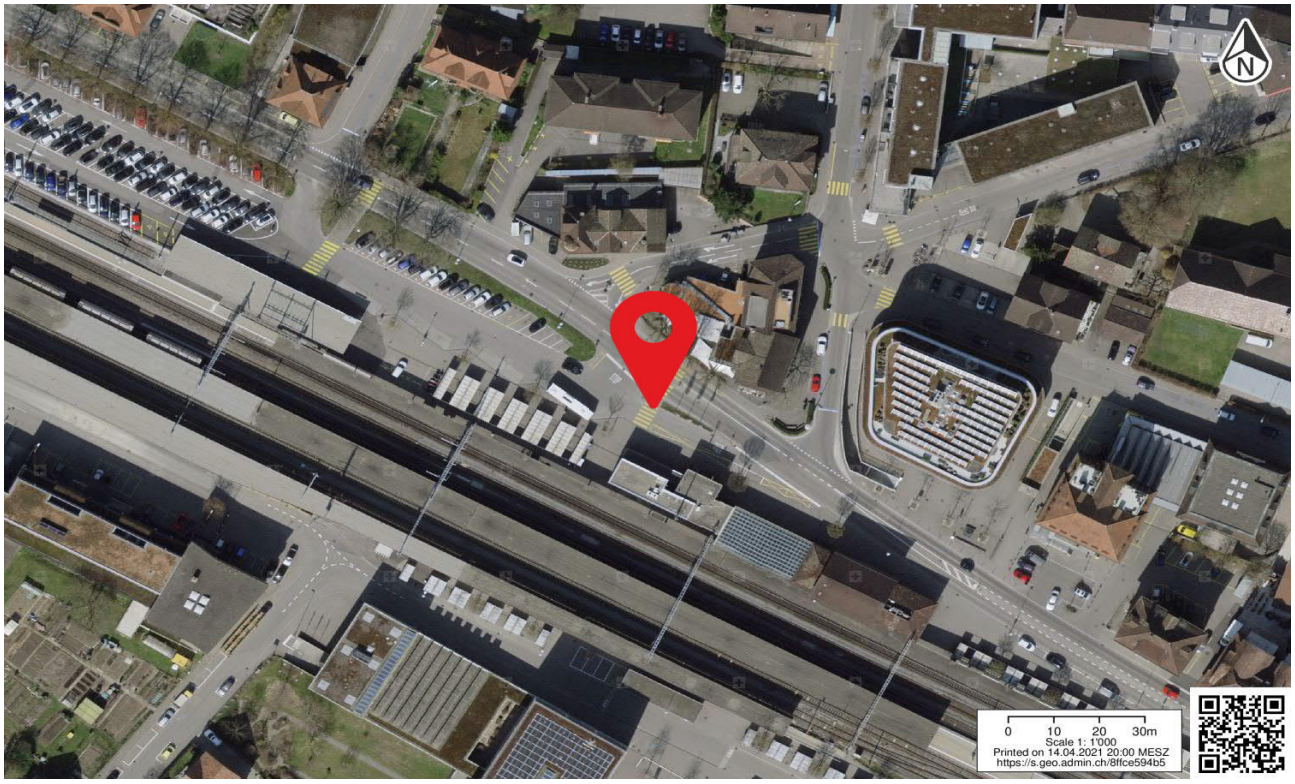

Anlage ID 240 Kiss+Ride

Bahnhof Weinfelden

Dokumentation Ist-Angebot

Anlage wird zum Ist-Angebot des Bahnhofs gezählt.

Allgemeine Informationen

Kategorie	Kiss+Ride	**Lage**	gut (bis 20 Meter)
Bezeichnung Anlage	Kurzzeit Nord Perron	**Erhebungsdatum**	24.09.2020
Parkierung Typ	Kurzzeitparkfelder	**Beschränkung**	Max. 15min, gratis
Anzahl Parkfelder	2		
Bemerkungen			

Fotos



Standort

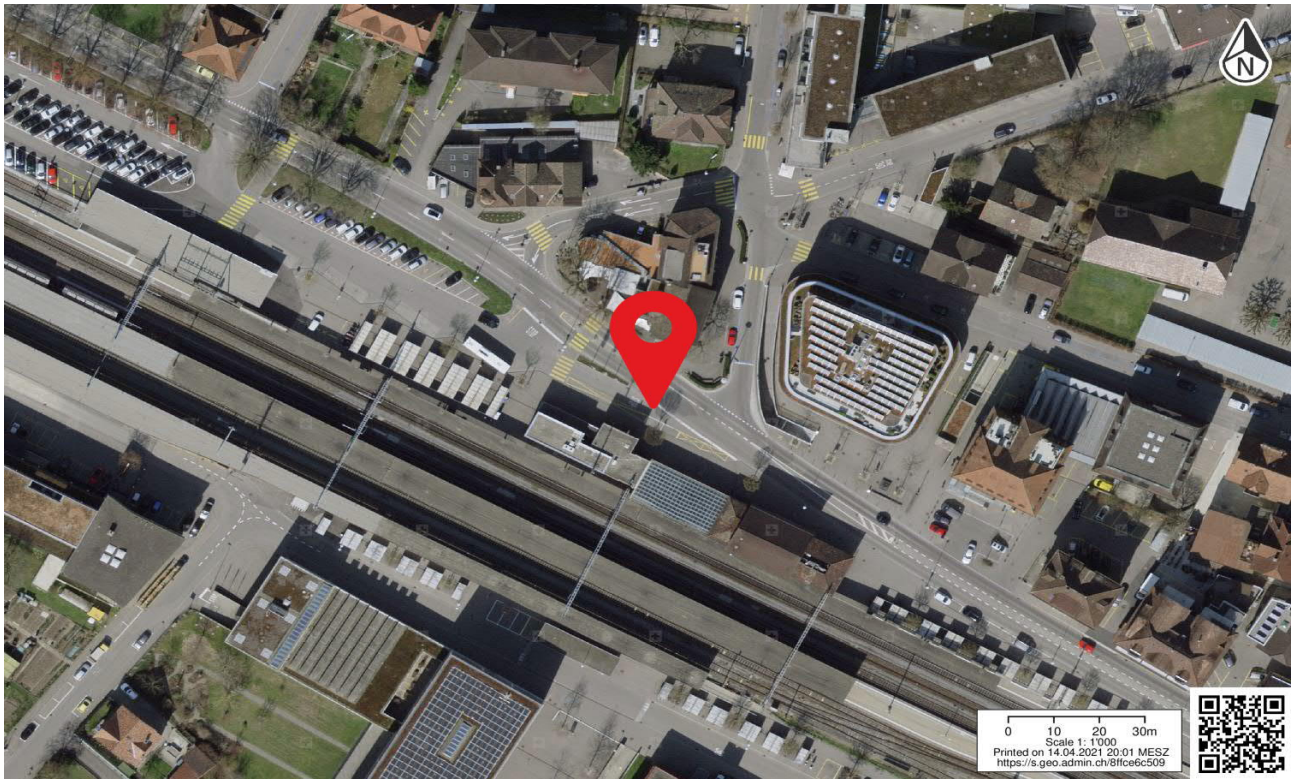

Anlage ID 241 Taxi

Bahnhof Weinfelden

Dokumentation Ist-Angebot

Anlage wird zum Ist-Angebot des Bahnhofs gezählt.

Allgemeine Informationen

Kategorie	Taxi	**Lage**	gut (bis 20 Meter)
Bezeichnung Anlage	Taxi Nord	**Erhebungsdatum**	24.09.2020
Parkierung Typ	Taxi	**Beschränkung**	n.V.
Anzahl Parkfelder	2		
Bemerkungen			

Fotos



Standort

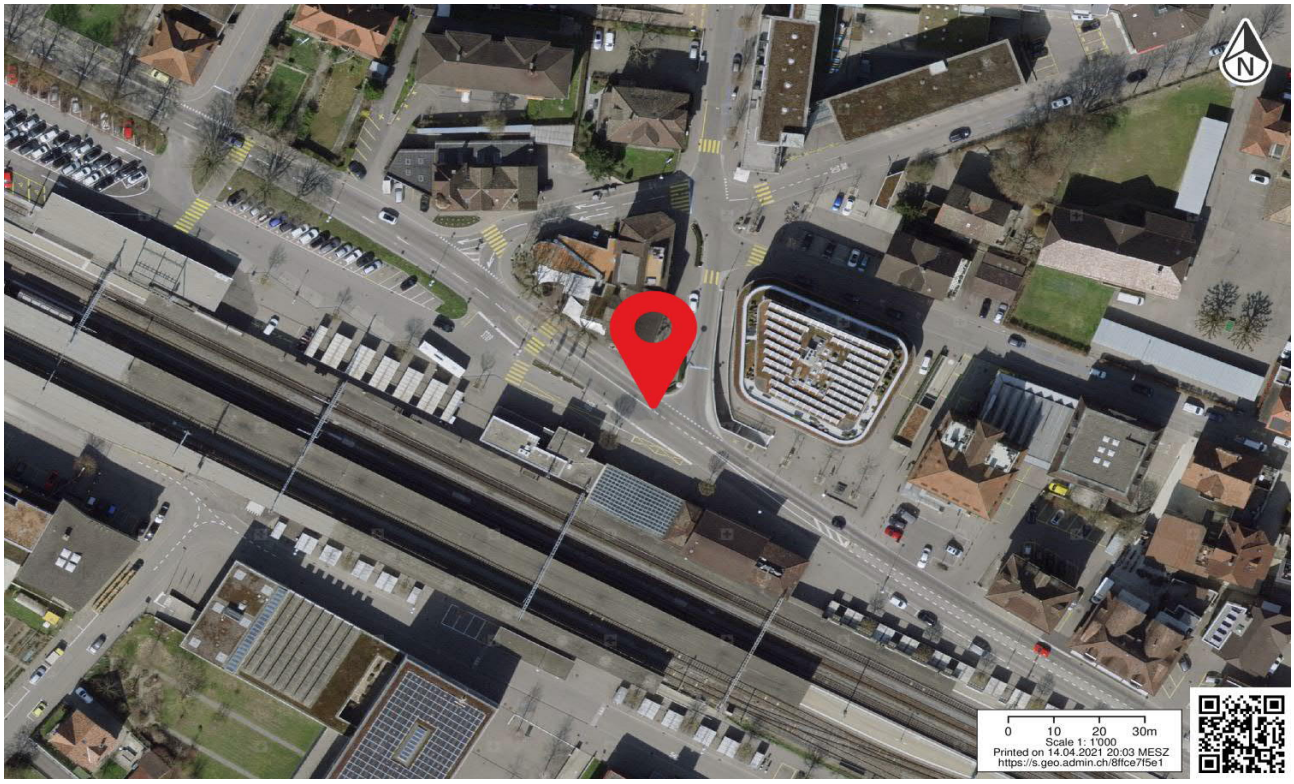

Anlage ID 242 Bike+Ride — Bahnhof Weinfelden

Dokumentation Ist-Angebot

Anlage wird zum Ist-Angebot des Bahnhofs gezählt.

Allgemeine Informationen

Kategorie	Bike+Ride	**Beleuchtet**	ja
Bezeichnung Anlage	Velo Nordost	**Abschliessbar**	nein
Abstellsystem	Markierte Flaeche	**Ladeinfrastruktur**	nein
Anzahl Abstellplätze	136	**Lage**	mittel (20 bis 40 Meter)
Gedeckt	ja	**Erhoben**	24.09.2020
Bemerkungen			

Fotos





Standort

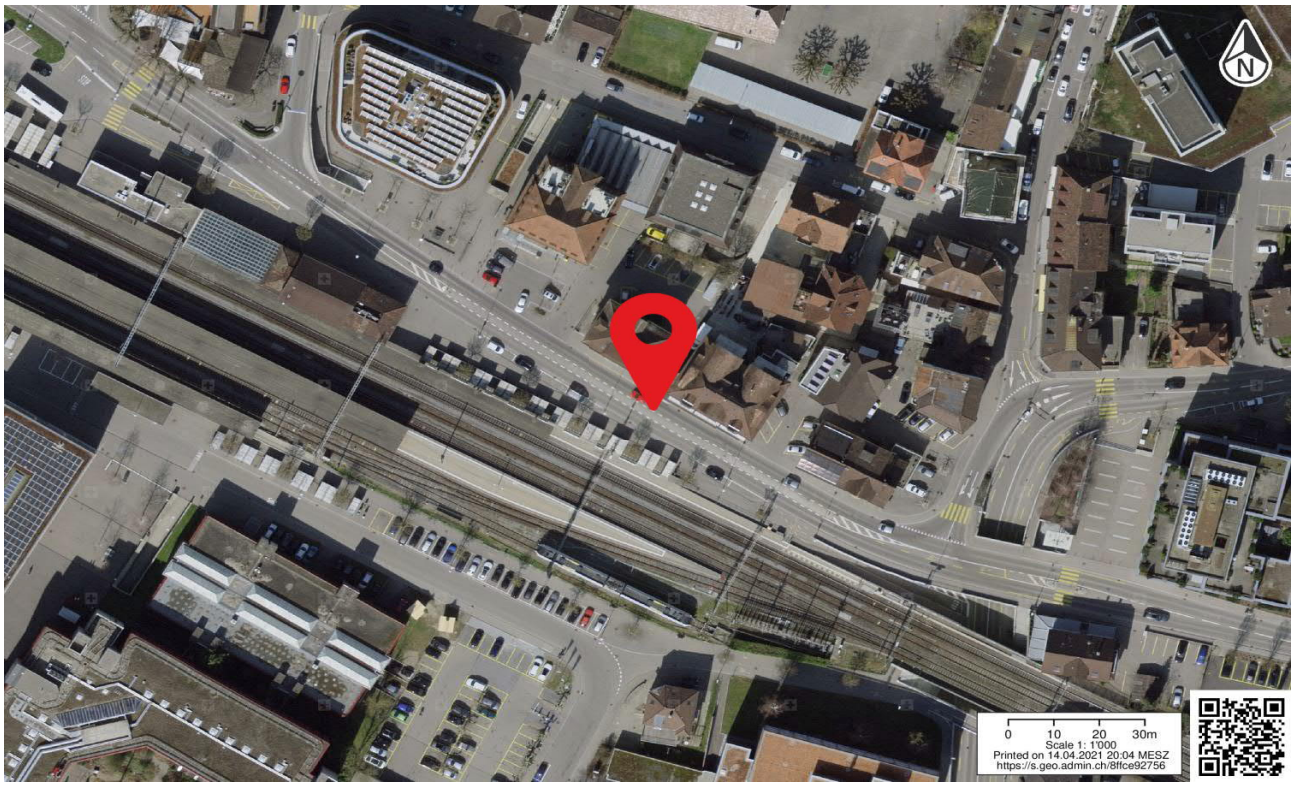

Anlage ID 243 Kiss+Ride

Bahnhof Weinfelden

Dokumentation Ist-Angebot

Anlage wird nicht zum Ist-Angebot des Bahnhofs gezählt, da diese nicht den definierten Kriterien entspricht.

Allgemeine Informationen

Kategorie	Kiss+Ride	**Lage**	mittel (20 bis 40 Meter)
Bezeichnung Anlage	Kurzzeit Nordost	**Erhebungsdatum**	24.09.2020
Parkierung Typ	Kurzzeitparkfelder	**Beschränkung**	1h gratis, 2h 2 CHF, max. 2h
Anzahl Parkfelder	6		
Bemerkungen			

Fotos





Standort

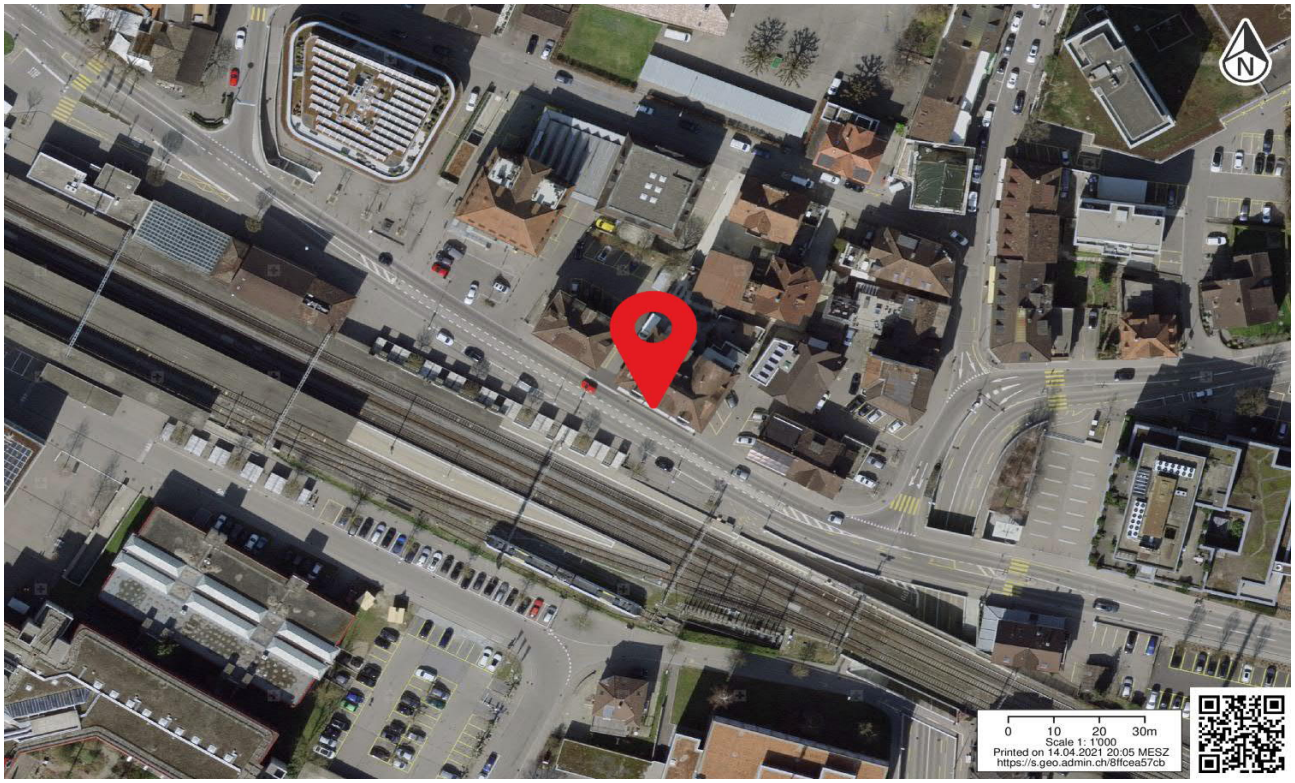

Anlage ID 244 Bike+Ride — Bahnhof Weinfelden

Dokumentation Ist-Angebot

Anlage wird zum Ist-Angebot des Bahnhofs gezählt.

Allgemeine Informationen

Kategorie	Bike+Ride	**Beleuchtet**	ja
Bezeichnung Anlage	Velo Südost	**Abschliessbar**	nein
Abstellsystem	Markierte Flaeche	**Ladeinfrastruktur**	nein
Anzahl Abstellplätze	80	**Lage**	gut (bis 20 Meter)
Gedeckt	ja	**Erhoben**	24.09.2020
Bemerkungen	Anlage überfüllt		

Fotos





Standort

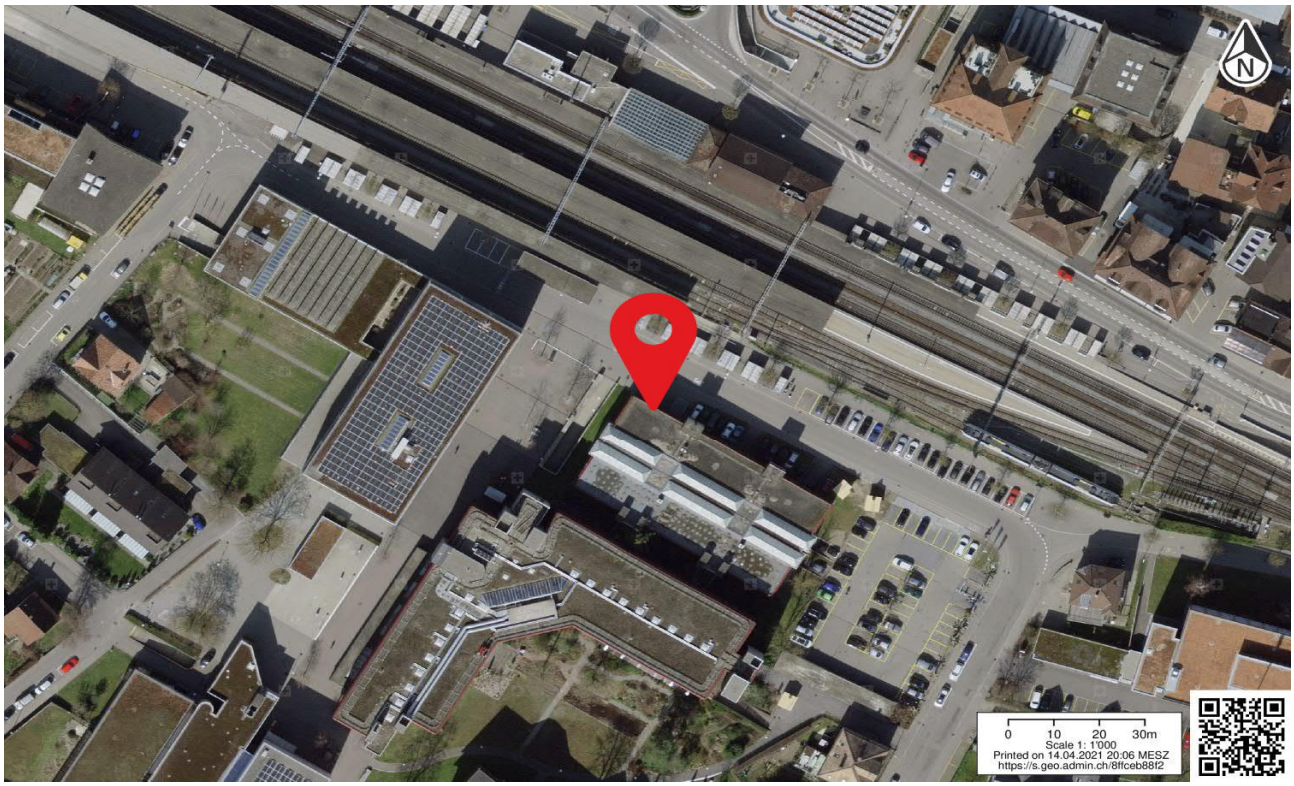

Anlage ID 245 Kiss+Ride

Bahnhof Weinfelden

Dokumentation Ist-Angebot

Anlage wird zum Ist-Angebot des Bahnhofs gezählt.

Allgemeine Informationen

Kategorie	Kiss+Ride	**Lage**	gut (bis 20 Meter)
Bezeichnung Anlage	Kurzzeit Süd	**Erhebungsdatum**	24.09.2020
Parkierung Typ	Kurzzeitparkfelder	**Beschränkung**	Max. 15min, gratis
Anzahl Parkfelder	3		
Bemerkungen			

Fotos



Standort

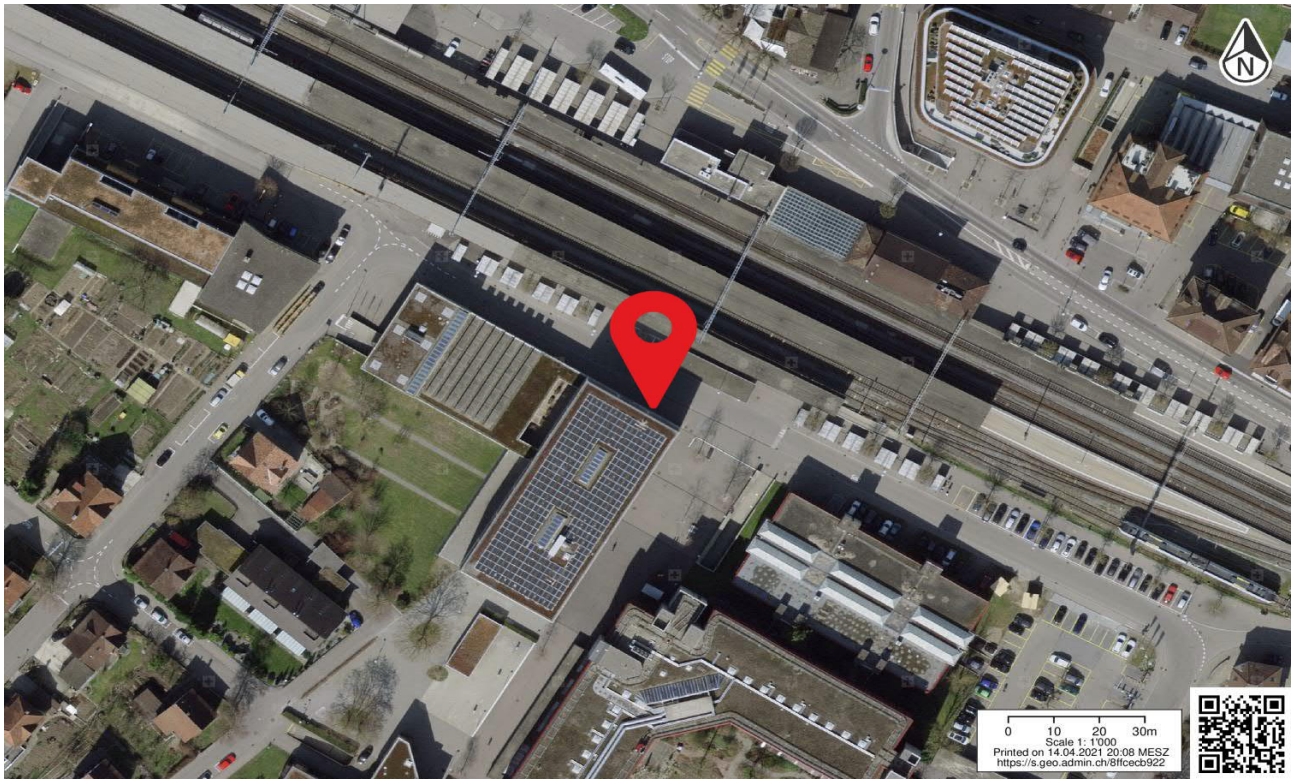

Anlage ID 246 **Bike+Ride** **Bahnhof Weinfelden**

Dokumentation Ist-Angebot

Anlage wird zum Ist-Angebot des Bahnhofs gezählt.

Allgemeine Informationen

Kategorie	Bike+Ride	**Beleuchtet**	ja
Bezeichnung Anlage	Velo Südwest	**Abschliessbar**	nein
Abstellsystem	Markierte Flaeche	**Ladeinfrastruktur**	nein
Anzahl Abstellplätze	72	**Lage**	gut (bis 20 Meter)
Gedeckt	ja	**Erhoben**	24.09.2020
Bemerkungen			

Fotos





Standort

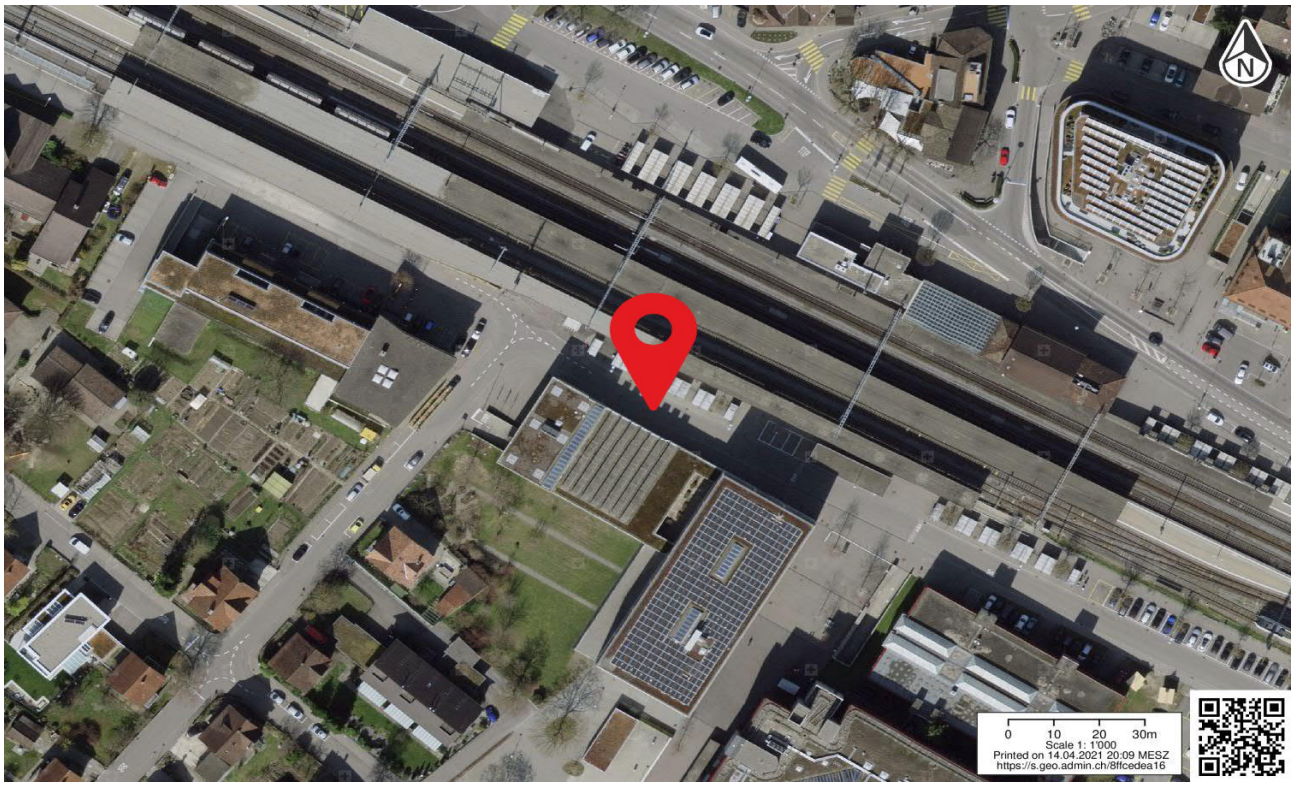

Anlage ID 247 Bike+Ride

Bahnhof Weinfelden

Dokumentation Ist-Angebot

Anlage wird zum Ist-Angebot des Bahnhofs gezählt.

Allgemeine Informationen

Kategorie	Bike+Ride	**Beleuchtet**	ja
Bezeichnung Anlage	Velokäfig Süd	**Abschliessbar**	ja
Abstellsystem	Anderes	**Ladeinfrastruktur**	nein
Anzahl Abstellplätze	8	**Lage**	gut (bis 20 Meter)
Gedeckt	ja	**Erhoben**	24.09.2020
Bemerkungen			

Fotos



Standort

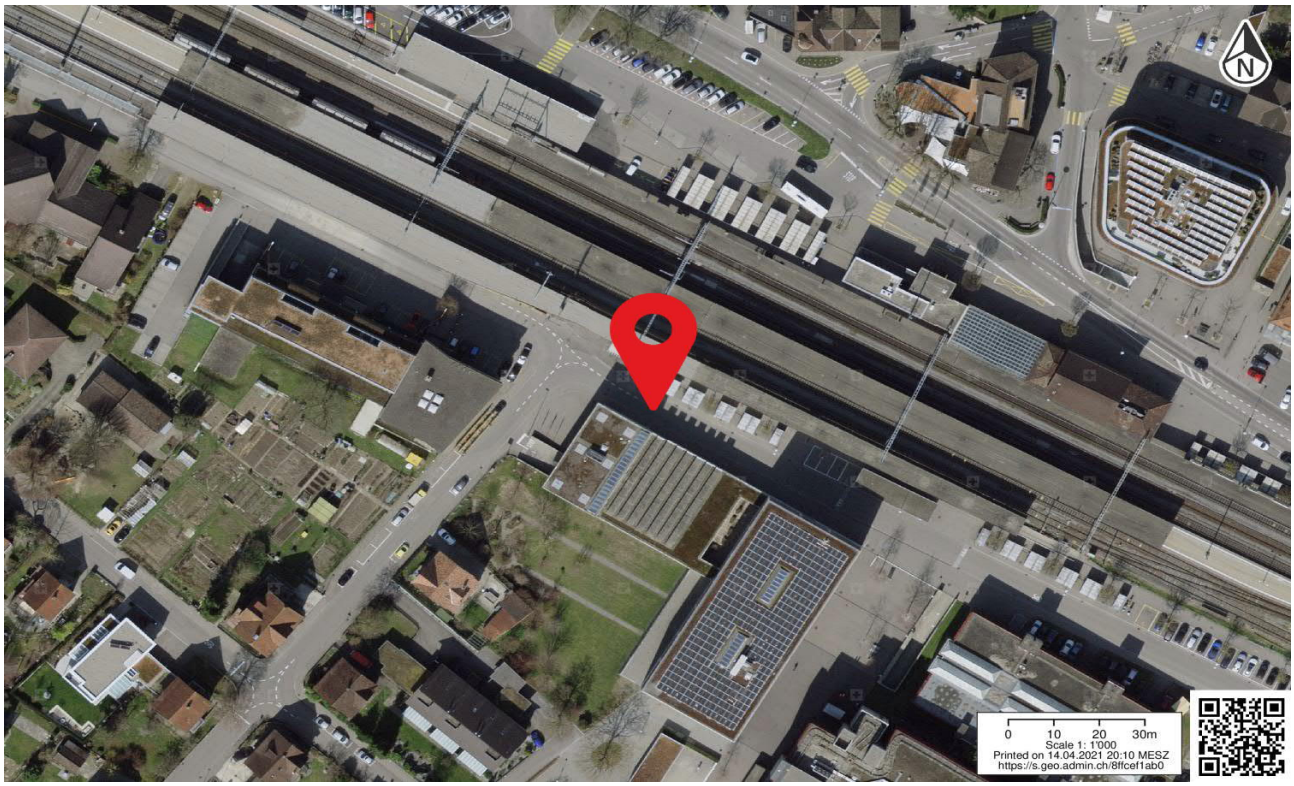

Anlage ID 248 Bike+Ride

Bahnhof Weinfelden

Dokumentation Ist-Angebot

Anlage wird zum Ist-Angebot des Bahnhofs gezählt.

Allgemeine Informationen

Kategorie	Bike+Ride	**Beleuchtet**	ja
Bezeichnung Anlage	Velo Südwest	**Abschliessbar**	ja
Abstellsystem	Lenkerhalter	**Ladeinfrastruktur**	nein
Anzahl Abstellplätze	36	**Lage**	gut (bis 20 Meter)
Gedeckt	ja	**Erhoben**	24.09.2020
Bemerkungen			

Fotos





Standort

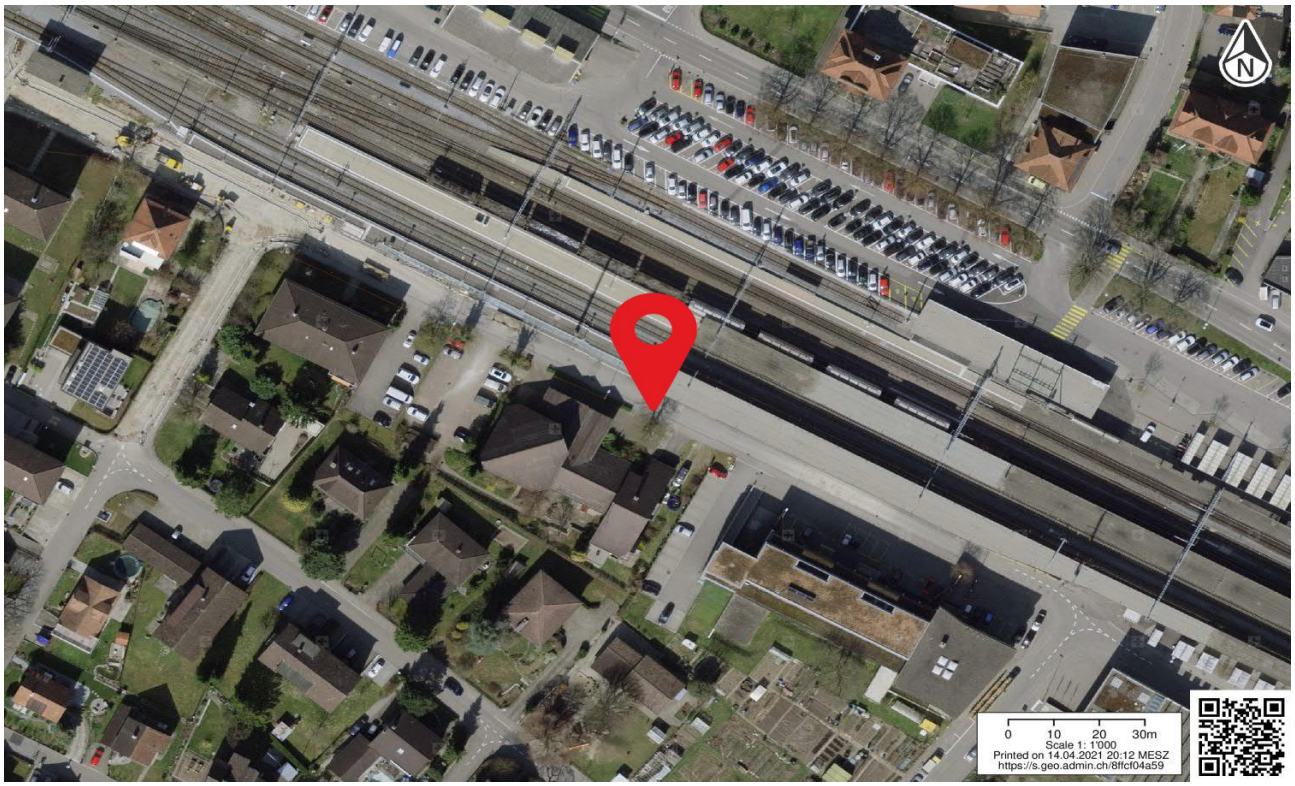

Anlage ID 249 Bike+Ride — Bahnhof Weinfelden

Dokumentation Ist-Angebot

Anlage wird zum Ist-Angebot des Bahnhofs gezählt.

Allgemeine Informationen

Kategorie	Bike+Ride	**Beleuchtet**	ja
Bezeichnung Anlage	Velo Südwest gesperrt	**Abschliessbar**	ja
Abstellsystem	Lenkerhalter	**Ladeinfrastruktur**	nein
Anzahl Abstellplätze	92	**Lage**	mittel (20 bis 40 Meter)
Gedeckt	ja	**Erhoben**	24.09.2020
Bemerkungen	Bei Begehung wurde die Anlage zu Parkfeldern umfunktioniert.		

Fotos





Standort

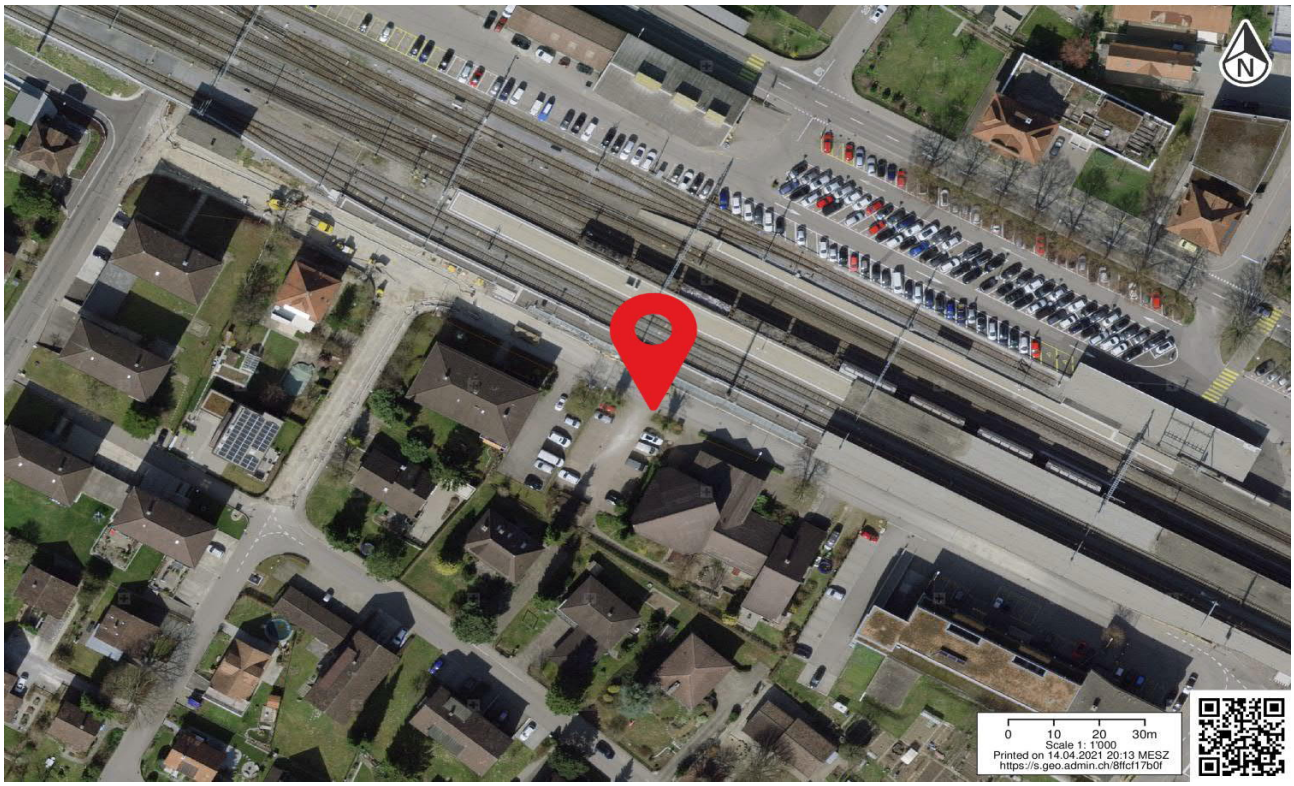

Anlage ID 250 Park+Ride

Bahnhof Weinfelden

Dokumentation Ist-Angebot

Anlage wird zum Ist-Angebot des Bahnhofs gezählt.

Allgemeine Informationen

Kategorie	Park+Ride	**Lage**	n.V.
Bezeichnung Anlage	Langzeit-Parkfelder Südwest	**Erhebungsdatum**	24.09.2020
Parkierung Typ	Oeffentlich	**Beschränkung**	1h 3 CHF, jede weitere Stunde 1 CHF, max. 8 CHF pro Tag, max. 1 Tag
Anzahl Parkfelder	7		
Bemerkungen			

Fotos



Standort

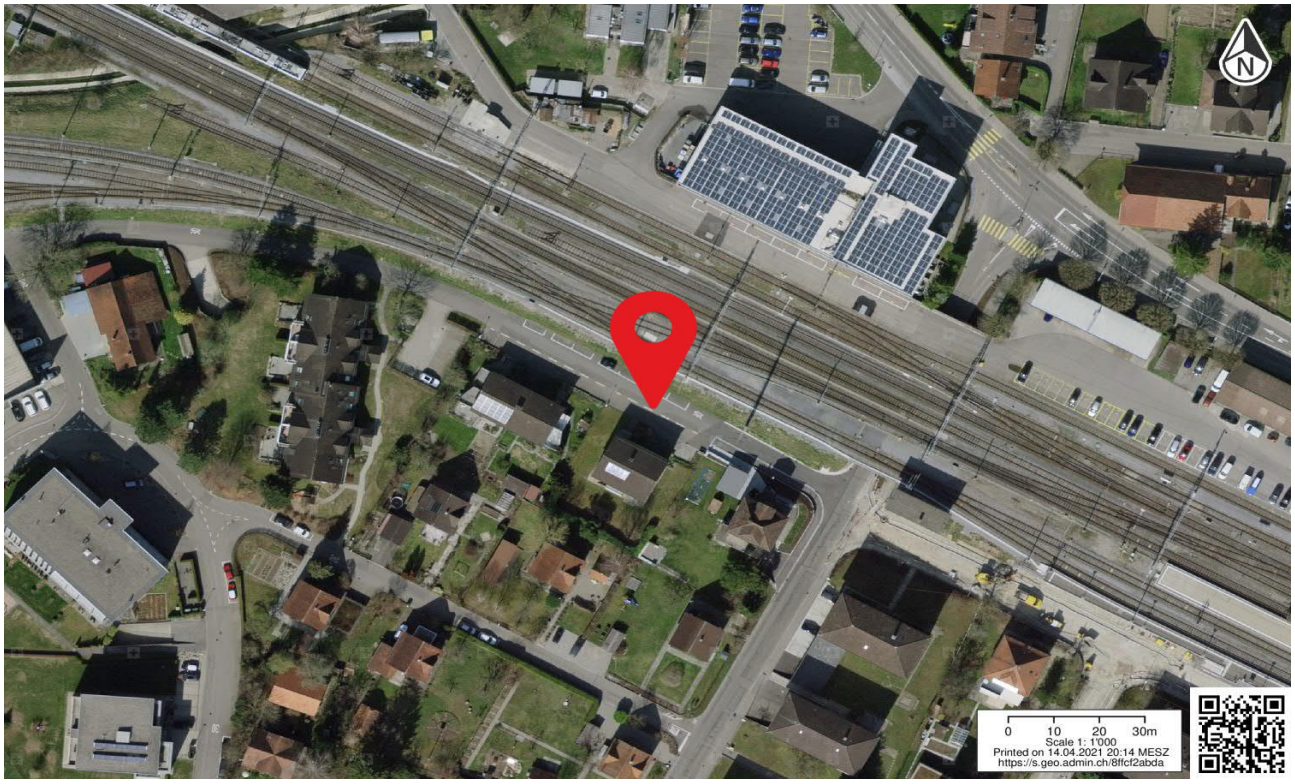

Anlage ID 251 Park+Ride

Bahnhof Weinfelden

Dokumentation Ist-Angebot

Anlage wird zum Ist-Angebot des Bahnhofs gezählt.

Allgemeine Informationen

Kategorie	Park+Ride	**Lage**	n.V.
Bezeichnung Anlage	Langzeit Südost	**Erhebungsdatum**	24.09.2020
Parkierung Typ	Oeffentlich	**Beschränkung**	1h 3 CHF, jede weitere Stunde 1 CHF, max 8 CHF pro Tag, max. 1 Tag
Anzahl Parkfelder	19		
Bemerkungen			

Fotos





Standort

