Bahnhof Siegershausen — Typ B4

Übersicht Ist-Angebot, Zielangebot und Massnahmen

Allgemeine Informationen

Gemeinde	Kemmental
Typ	B4
Funktion	verknüpft den Bahnverkehr mit dem lokalen Zubringerverkehr. Befindet sich ausserhalb von Urbanen Räumen.

Zielangebote
- Park+Ride (optional)
- Kiss+Ride
- Bike+Ride

Park+Ride

	Ist-Angebot	Zielangebot kurzfristig	Zielangebot 2040
Angebot	20 Stellplätze	5 - 10 Stellplätze	10 - 15 Stellplätze
Ladestationen	kein Angebot	kein Angebot	2 Stellplätze
Tarifierung	Unklar		
Lage	Anforderungen erfüllt		
Verantwortlichkeit	SBB (Lead) und Gemeinde		
Massnahmen	- Heutige Anzahl Abstellplätze liegt über ausgewiesenem Zielangebot, Erhebung durchführen und Reduktion prüfen - Realisierung von 2 E-Ladestationen im Horizont 2040 - Tarifierung gemäss Empfehlungen prüfen		
Bemerkungen	-		

Kiss+Ride

	Ist-Angebot	Zielangebot kurzfristig	Zielangebot 2040
Angebot	keine Stellplätze	Zufahrt ermöglicht	Zufahrt ermöglicht
Beschränkung	kein Angebot		
Lage	Anforderungen erfüllt		
Verantwortlichkeit	Gemeinde		
Massnahmen	- Keine Massnahmen notwendig		
Bemerkungen	-		

Carsharing-Stellplätze

	Ist-Angebot	Zielangebot
Angebot	kein Angebot	Angebot nicht vorgesehen
Lage	kein Angebot	
Verantwortlichkeit	kein Angebot	
Massnahmen	-	
Bemerkungen	-	

Taxi-Stellplätze		
	Ist-Angebot	Zielangebot
Angebot	kein Angebot	Angebot nicht vorgesehen
Lage	kein Angebot	
Verantwortlichkeit	kein Angebot	
Massnahmen	-	
Bemerkungen	-	

Bike+Ride			
	Ist-Angebot	Zielangebot kurzfristig	Zielangebot 2040
Angebot Velo	24 Stellplätze	10 - 20 Stellplätze	15 - 20 Stellplätze
Angebot Motorrad	kein Angebot	kein Angebot	kein Angebot
Ladestationen	kein Angebot	kein Angebot	kein Angebot
Velostation	Nicht vorhanden	Angebot nicht vorgesehen	Angebot nicht vorgesehen
Qualitätskriterien	erfüllt		
Verantwortlichkeit	Gemeinde (Lead), SBB		
Massnahmen	- Anzahl Abstellplätze halten		
Bemerkungen	-		

Sharing-Angebote Velo/fahrzeugähnliche Geräte (FäG)	
Empfehlung	keine Berücksichtigung
Bemerkungen	-

Anlage ID 298 Bike+Ride

Bahnhof Siegershausen

Dokumentation Ist-Angebot

Anlage wird zum Ist-Angebot des Bahnhofs gezählt.

Allgemeine Informationen

Kategorie	Bike+Ride	**Beleuchtet**	ja
Bezeichnung Anlage	Veloabstellplatz Bahnhof	**Abschliessbar**	ja
Abstellsystem	Schieberinne	**Ladeinfrastruktur**	nein
Anzahl Abstellplätze	24	**Lage**	gut (bis 20 Meter)
Gedeckt	ja	**Erhoben**	29.09.2020
Bemerkungen			

Fotos



Standort

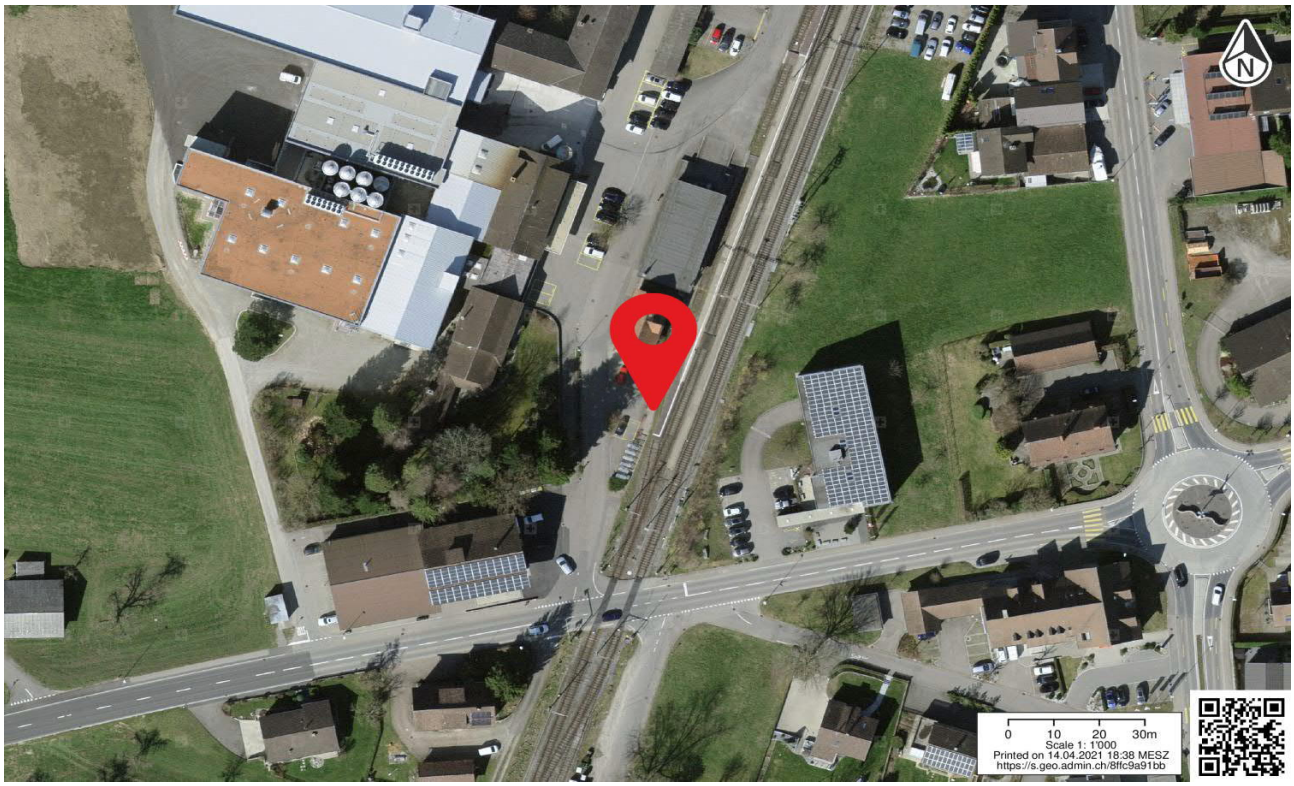

Anlage ID 299 Park+Ride — Bahnhof Siegershausen

Dokumentation Ist-Angebot

Anlage wird zum Ist-Angebot des Bahnhofs gezählt.

Allgemeine Informationen

Kategorie	Park+Ride	**Lage**	n.V.
Bezeichnung Anlage	P+R Bahnhof 1	**Erhebungsdatum**	29.09.2020
Parkierung Typ	Park und Rail	**Beschränkung**	Unklar
Anzahl Parkfelder	4		
Bemerkungen			

Fotos



Standort

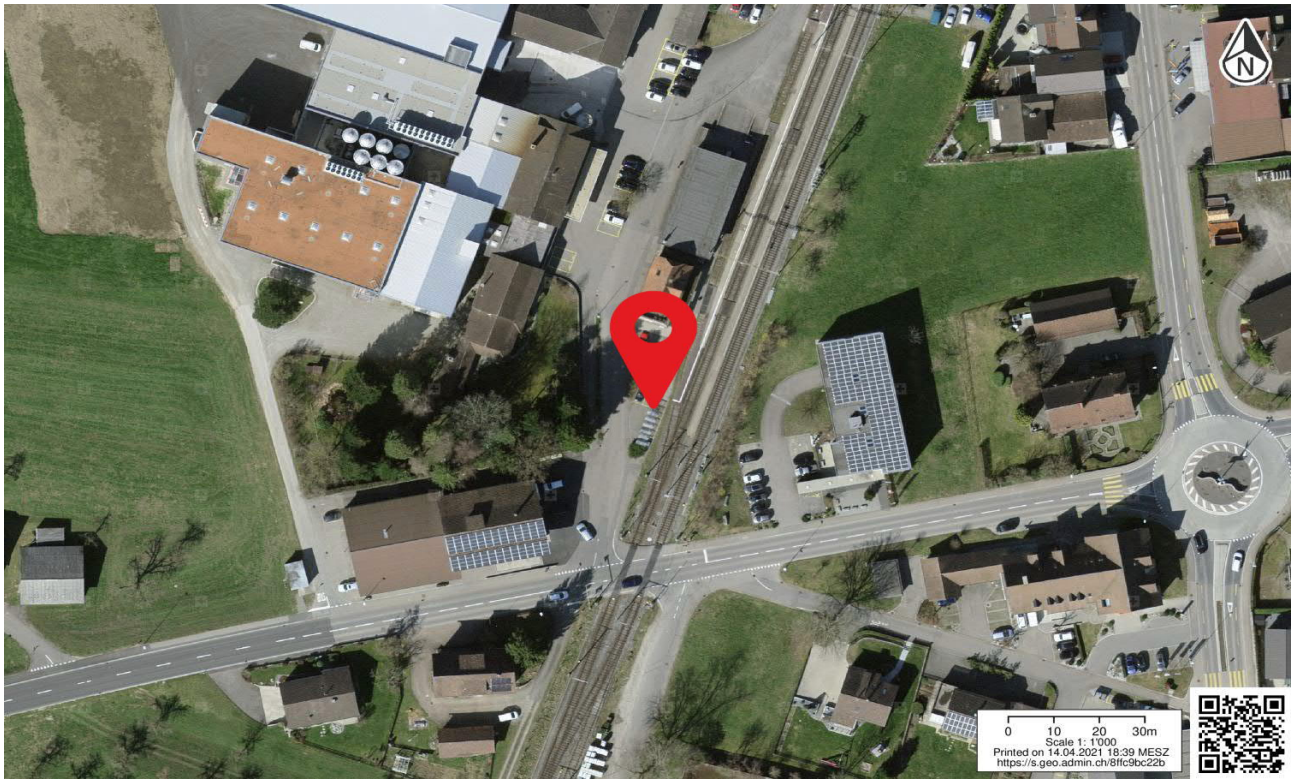

Anlage ID 300 Park+Ride

Bahnhof Siegershausen

Dokumentation Ist-Angebot

Anlage wird zum Ist-Angebot des Bahnhofs gezählt.

Allgemeine Informationen

Kategorie	Park+Ride	**Lage**	n.V.
Bezeichnung Anlage	P+R Bahnhof 2	**Erhebungsdatum**	29.09.2020
Parkierung Typ	Park und Rail	**Beschränkung**	Unklar. max 24h
Anzahl Parkfelder	8		
Bemerkungen			

Fotos



Standort

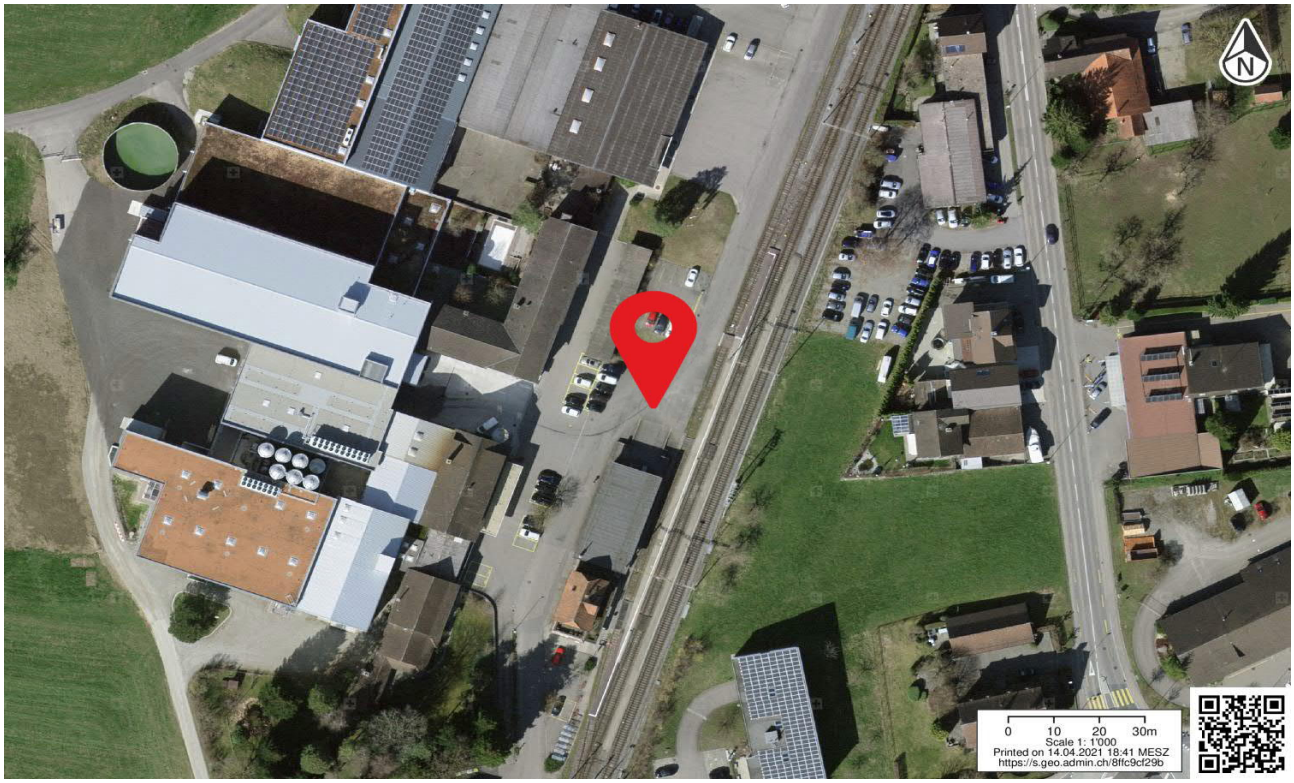

Anlage ID 301 Park+Ride — Bahnhof Siegershausen

Dokumentation Ist-Angebot

Anlage wird zum Ist-Angebot des Bahnhofs gezählt.

Allgemeine Informationen

Kategorie	Park+Ride	**Lage**	n.V.
Bezeichnung Anlage	P+R Bahnhof 3	**Erhebungsdatum**	29.09.2020
Parkierung Typ	Park und Rail	**Beschränkung**	Unklar
Anzahl Parkfelder	8		
Bemerkungen			

Fotos



Standort

