Bahnhof Romanshorn — Typ B1

Übersicht Ist-Angebot, Zielangebot und Massnahmen

Allgemeine Informationen

Gemeinde	Romanshorn
Typ	B1
Funktion	verknüpft den Bahnverkehr mit allen Zubringer-Arten der kombinierten Mobilität, wobei der Fokus stark auf den nachhaltigen Mobilitätsformen Velo und FäG liegt. Befindet sich in kantonalen Zentren.

Zielangebote

- Park+Ride
- Kiss+Ride
- Car-Sharing
- Taxi-Stellplätze
- Velostation
- Bike+Ride
- Bike-/FäG-Sharing-Fläche

Park+Ride

	Ist-Angebot	Zielangebot kurzfristig	Zielangebot 2040
Angebot	171 Stellplätze	120 - 130 Stellplätze	160 - 180 Stellplätze
Ladestationen	kein Angebot	6 Stellplätze	18 Stellplätze
Tarifierung	Uneinheitlich		
Lage	Anforderungen erfüllt		
Verantwortlichkeit	SBB (Lead) und Gemeinde		
Massnahmen	- Heutige Anzahl Abstellplätze halten - Realisierung von 6 E-Ladestationen (bzw. 18 im Horizont 2040) - Tarifierung gemäss Empfehlungen anpassen		
Bemerkungen	-		

Kiss+Ride

	Ist-Angebot	Zielangebot kurzfristig	Zielangebot 2040
Angebot	keine Stellplätze	4 Stellplätze	5 Stellplätze
Beschränkung	0.5h 1 CHF, 1h 2 CHF, max. 1h		
Lage	Anforderungen erfüllt		
Verantwortlichkeit	SBB (Lead) und Gemeinde		
Massnahmen	- Erweiterung um 4 Stellplätze (bzw. 5 im Horizont 2040)		
Bemerkungen	Abstellplätze werden auch für Einkauf genutzt		

Carsharing-Stellplätze

	Ist-Angebot	Zielangebot
Angebot	2 Stellplätze	für Angebot geeignet
Lage	Anforderungen erfüllt	
Verantwortlichkeit	Gemeinde (Lead), SBB, Mobility	
Massnahmen	-	
Bemerkungen	-	

Taxi-Stellplätze

	Ist-Angebot	Zielangebot
Angebot	4 Stellplätze	für Angebot geeignet
Lage	Anforderungen erfüllt	
Verantwortlichkeit	Gemeinde (Lead), SBB, Taxi-Anbieter	
Massnahmen	-	
Bemerkungen	-	

Bike+Ride

	Ist-Angebot	Zielangebot kurzfristig	Zielangebot 2040
Angebot Velo	637 Stellplätze	850 - 950 Stellplätze	1350 - 1500 Stellplätze
Angebot Motorrad	16 Stellplätze	45 Stellplätze	75 Stellplätze
Ladestationen	kein Angebot	45 Stellplätze	70 Stellplätze
Velostation	Nicht vorhanden	für Angebot geeignet	für Angebot geeignet
Qualitätskriterien	nicht erfüllt: keine Überdachung		
Verantwortlichkeit	Gemeinde (Lead), SBB		
Massnahmen	- Bedarf für Erweiterung um 213 - 313 Stellplätze prüfen (bzw. 713 - 863 im Horizont 2040) - Empfehlung: Realisierung von 45 E-Ladestationen (bzw. 70 im Horizont 2040) - Bedarf für Erweiterung um 29 Motorrad-Stellplätze prüfen (bzw. 60 im Horizont 2040) - Massnahmen zur Einhaltung der Qualitätsstandards umsetzen - Realisierung einer bewachten Bike+Ride-Station prüfen		
Bemerkungen	-		

Sharing-Angebote Velo/fahrzeugähnliche Geräte (FäG)

Empfehlung	Bereithaltung Flächen für Einführung regionales/städtisches Verleihsystem
Bemerkungen	-

Anlage ID 116 Kiss+Ride — Bahnhof Romanshorn

Dokumentation Ist-Angebot

Anlage wird nicht zum Ist-Angebot des Bahnhofs gezählt, da diese nicht den definierten Kriterien entspricht.

Allgemeine Informationen

Kategorie	Kiss+Ride	**Lage**	gut (bis 20 Meter)
Bezeichnung Anlage	Kurzzeit West	**Erhebungsdatum**	24.09.2020
Parkierung Typ	Kurzzeitparkfelder	**Beschränkung**	0.5h 1 CHF, 1h 2 CHF, max. 1h
Anzahl Parkfelder	19		
Bemerkungen			

Fotos



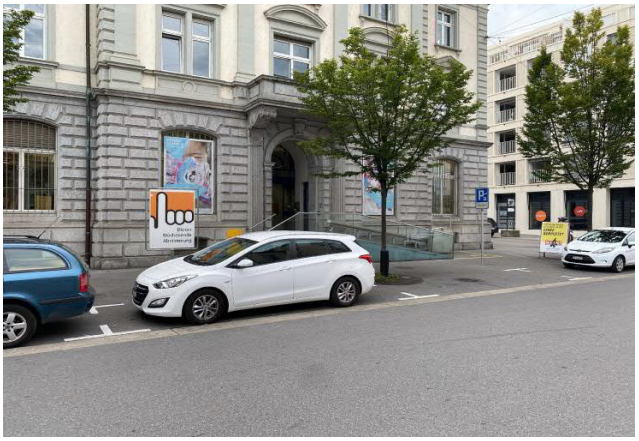

Standort



Anlage ID 117 Bike+Ride — Bahnhof Romanshorn

Dokumentation Ist-Angebot

Anlage wird zum Ist-Angebot des Bahnhofs gezählt.

Allgemeine Informationen

Kategorie	Bike+Ride	**Beleuchtet**	ja
Bezeichnung Anlage	Velo Nordwest	**Abschliessbar**	ja
Abstellsystem	Schieberinne	**Ladeinfrastruktur**	nein
Anzahl Abstellplätze	400	**Lage**	gut (bis 20 Meter)
Gedeckt	ja	**Erhoben**	24.09.2020
Bemerkungen			

Fotos





Standort

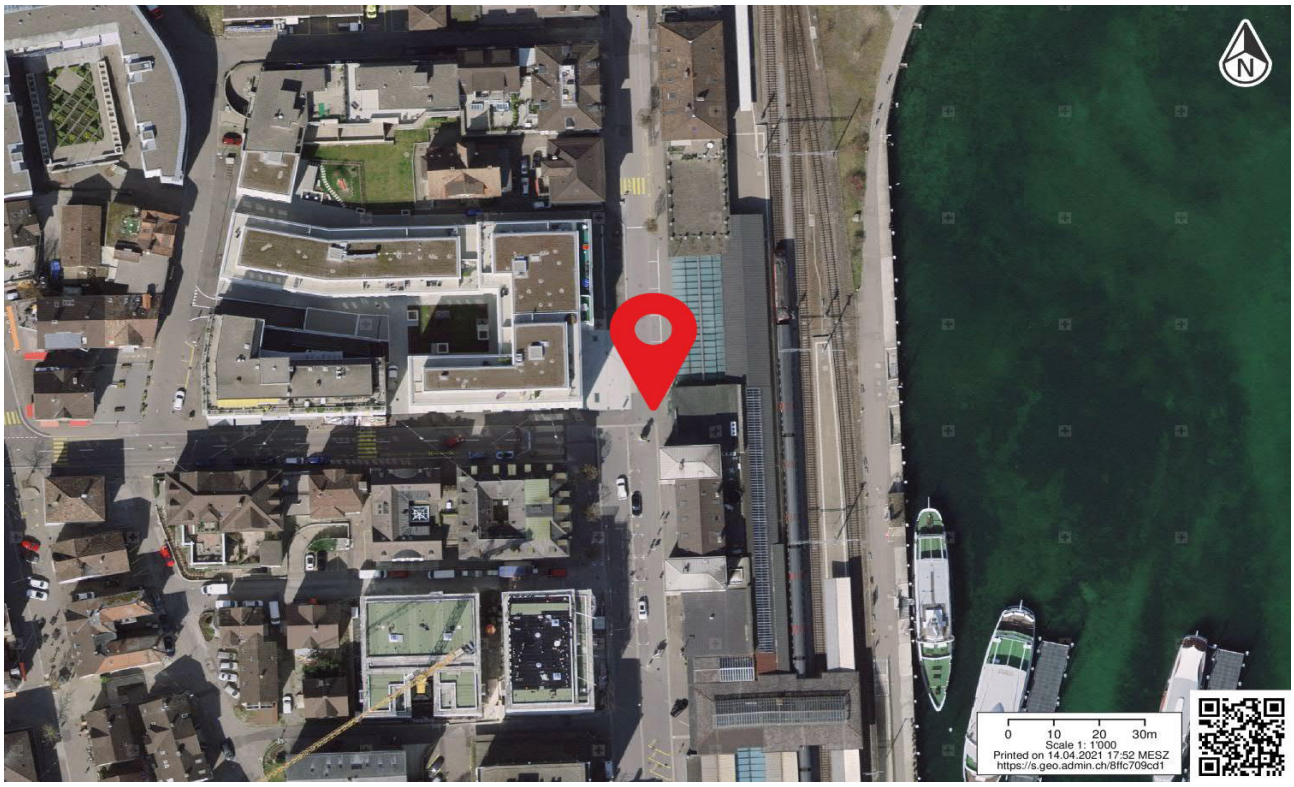

Anlage ID 118 Bike+Ride — Bahnhof Romanshorn

Dokumentation Ist-Angebot

Anlage wird zum Ist-Angebot des Bahnhofs gezählt.

Allgemeine Informationen

Kategorie	Bike+Ride	**Beleuchtet**	ja
Bezeichnung Anlage	Velo Nordwest 2	**Abschliessbar**	ja
Abstellsystem	Schieberinne	**Ladeinfrastruktur**	nein
Anzahl Abstellplätze	27	**Lage**	mittel (20 bis 40 Meter)
Gedeckt	ja	**Erhoben**	24.09.2020
Bemerkungen			

Fotos



Standort

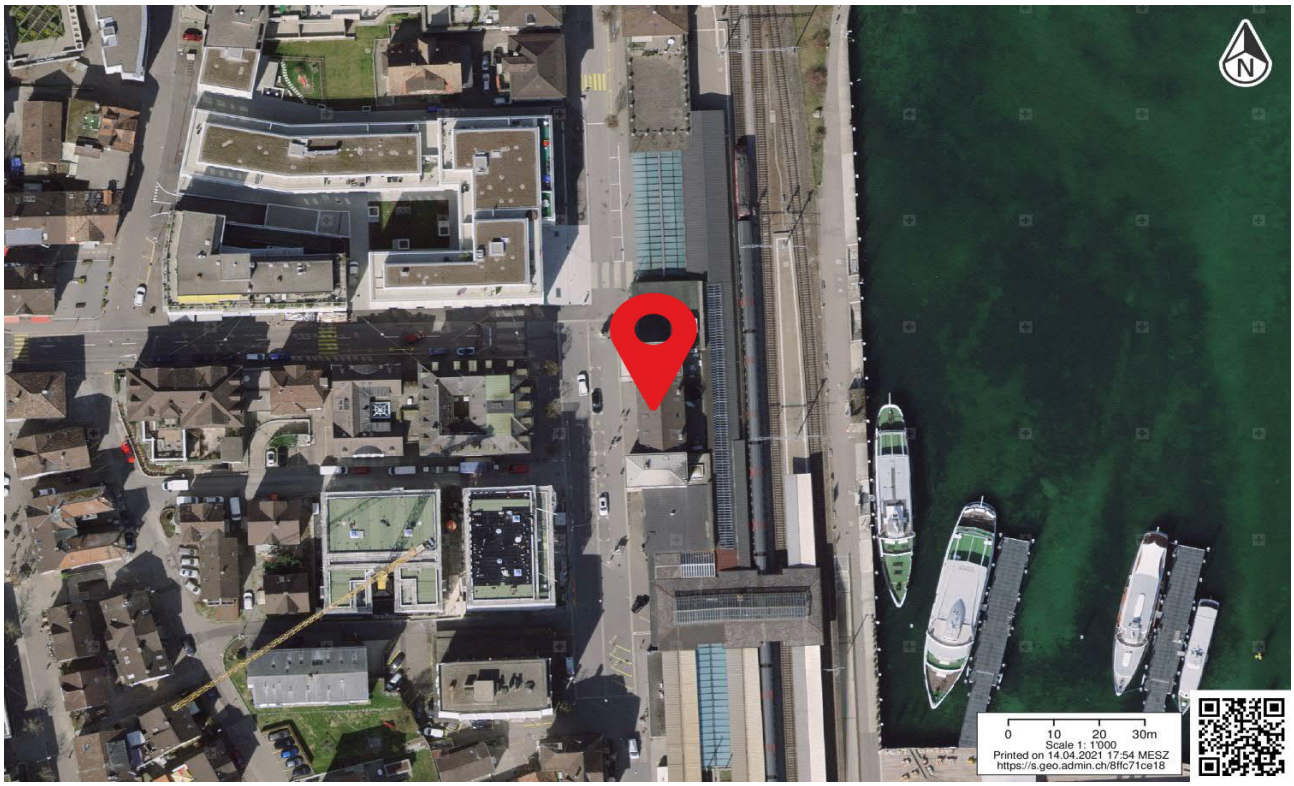

Anlage ID 119 Bike+Ride: Motorrad

Bahnhof Romanshorn

Dokumentation Ist-Angebot

Anlage wird zum Ist-Angebot des Bahnhofs gezählt.

Allgemeine Informationen

Kategorie	Bike+Ride: Motorrad	**Beleuchtet**	ja
Bezeichnung Anlage	Motorrad Nordwest	**Abschliessbar**	nicht relevant
Abstellsystem	Fläche	**Ladeinfrastruktur**	nicht relevant
Anzahl Abstellplätze	16	**Lage**	mittel (20 bis 40 Meter)
Gedeckt	ja	**Erhoben**	24.09.2020
Bemerkungen			

Fotos



Standort



Anlage ID 120 Park+Ride — Bahnhof Romanshorn

Dokumentation Ist-Angebot

Anlage wird zum Ist-Angebot des Bahnhofs gezählt.

Allgemeine Informationen

Kategorie	Park+Ride	**Lage**	n.V.
Bezeichnung Anlage	P + R Nordwest	**Erhebungsdatum**	24.09.2020
Parkierung Typ	Park und Rail	**Beschränkung**	Pro Stunde 2 CHF, max. 8 CHF pro Tag, max. 7 Tage
Anzahl Parkfelder	33		
Bemerkungen			

Fotos





Standort

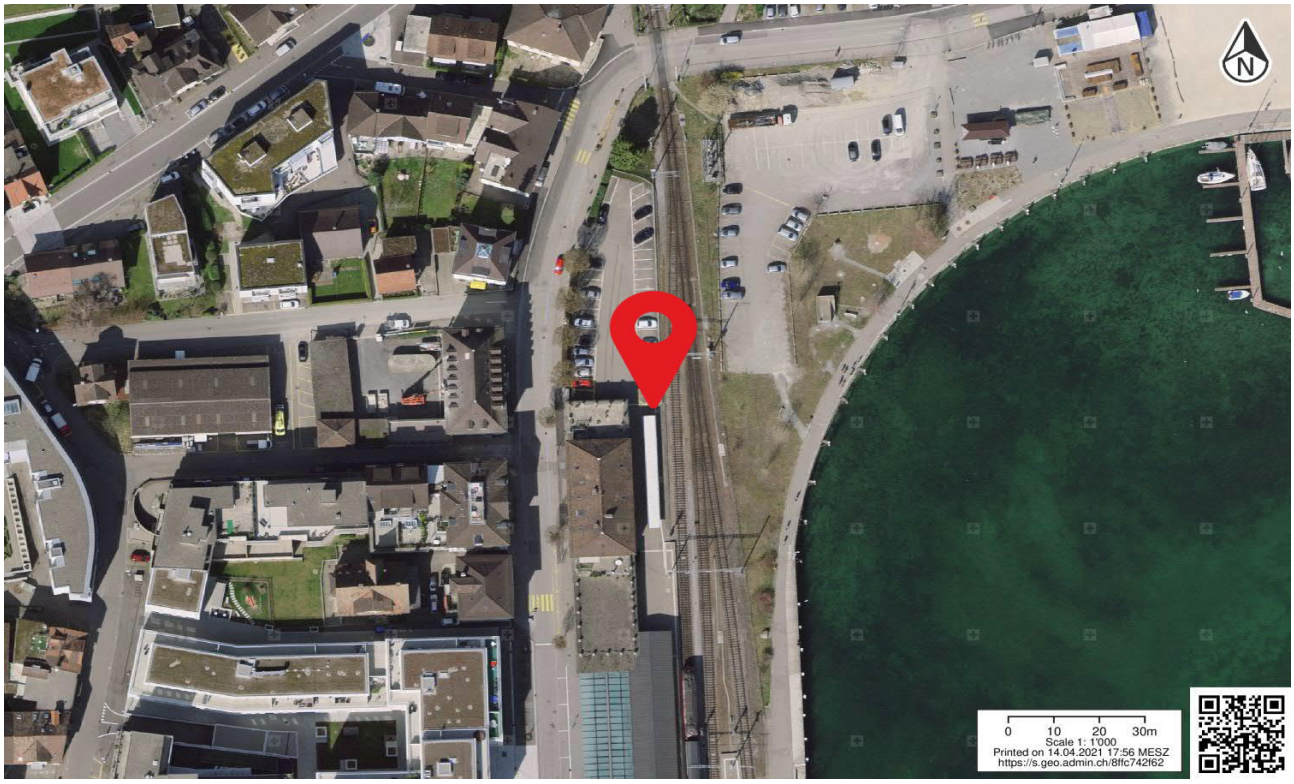

Anlage ID 121 Mobility

Bahnhof Romanshorn

Dokumentation Ist-Angebot

Anlage wird zum Ist-Angebot des Bahnhofs gezählt.

Allgemeine Informationen

Kategorie	Mobility	**Lage**	n.V.
Bezeichnung Anlage	Mobility Nordwest	**Erhebungsdatum**	24.09.2020
Parkierung Typ	Taxi	**Beschränkung**	n.V.
Anzahl Parkfelder	2		
Bemerkungen			

Fotos



Standort

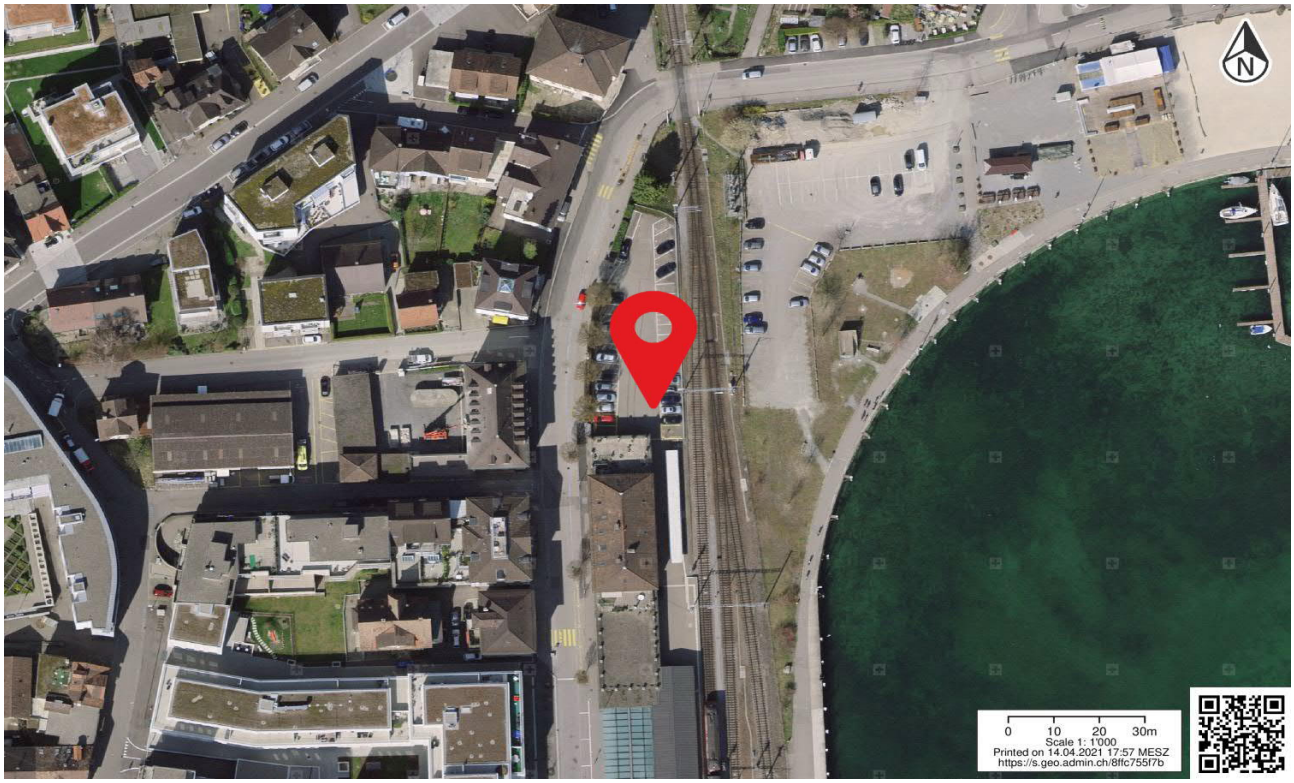

Anlage ID 122 Taxi

Bahnhof Romanshorn

Dokumentation Ist-Angebot

Anlage wird zum Ist-Angebot des Bahnhofs gezählt.

Allgemeine Informationen

Kategorie	Taxi	**Lage**	gut (bis 20 Meter)
Bezeichnung Anlage	Taxi West	**Erhebungsdatum**	24.09.2020
Parkierung Typ	Taxi	**Beschränkung**	n.V.
Anzahl Parkfelder	4		
Bemerkungen			

Fotos



Standort

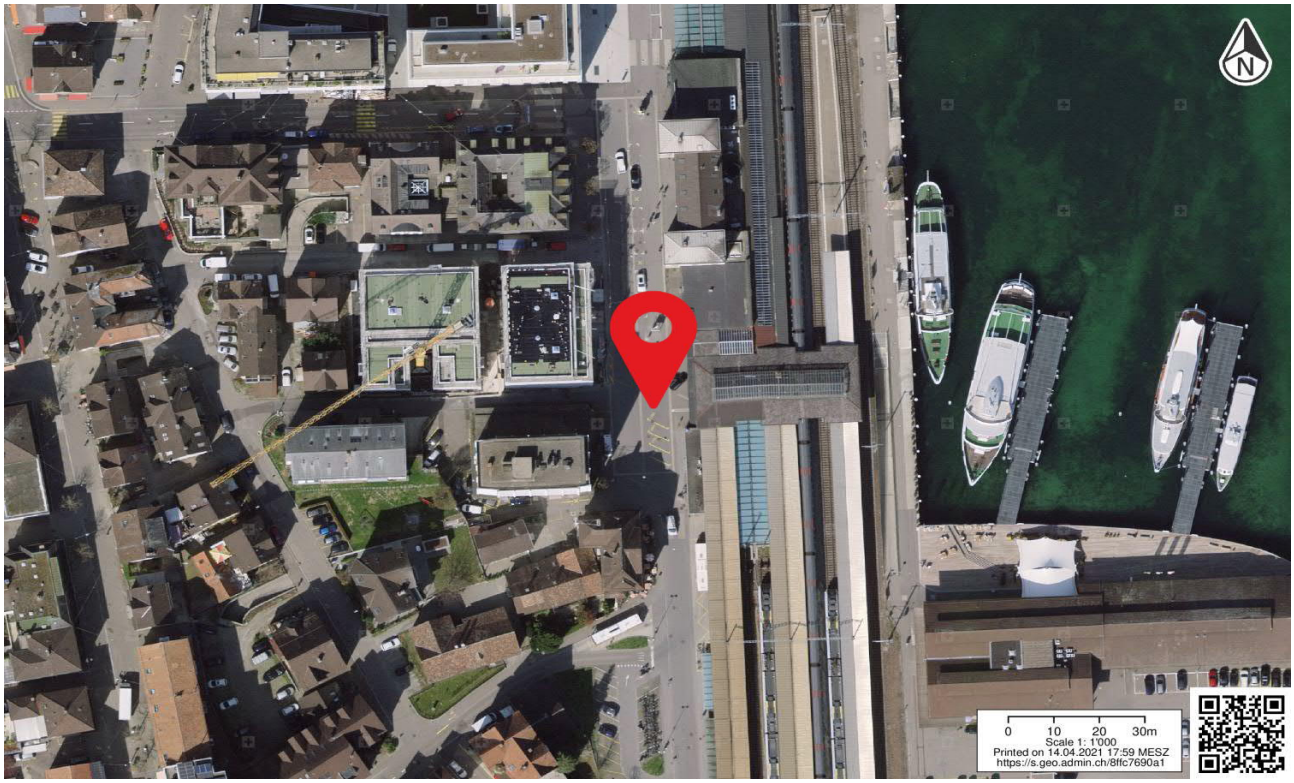

Anlage ID 123 Bike+Ride — Bahnhof Romanshorn

Dokumentation Ist-Angebot

Anlage wird zum Ist-Angebot des Bahnhofs gezählt.

Allgemeine Informationen

Kategorie	Bike+Ride	**Beleuchtet**	ja
Bezeichnung Anlage	Velo Südwest	**Abschliessbar**	ja
Abstellsystem	Schieberinne	**Ladeinfrastruktur**	nein
Anzahl Abstellplätze	140	**Lage**	mittel (20 bis 40 Meter)
Gedeckt	ja	**Erhoben**	24.09.2020
Bemerkungen			

Fotos





Standort

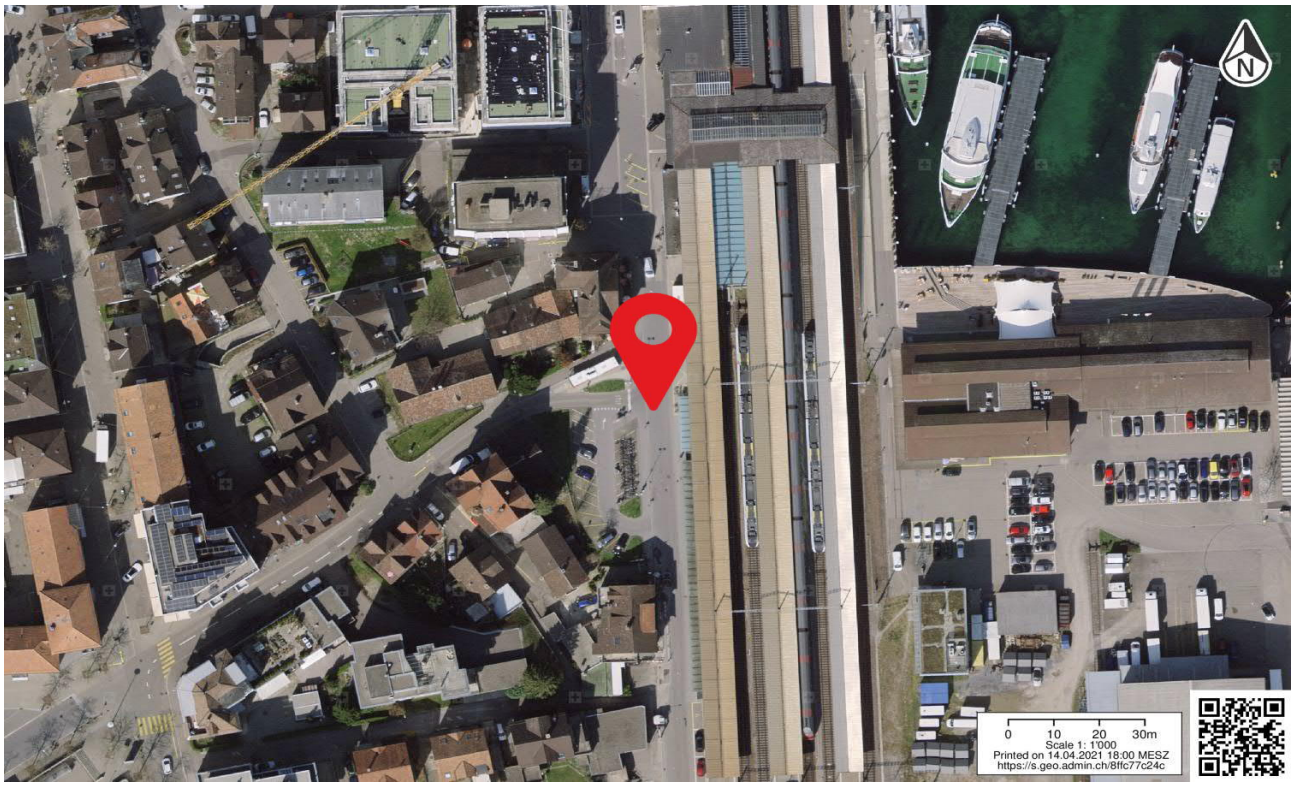

Anlage ID 124 Bike+Ride — Bahnhof Romanshorn

Dokumentation Ist-Angebot

Anlage wird zum Ist-Angebot des Bahnhofs gezählt.

Allgemeine Informationen

Kategorie	Bike+Ride	**Beleuchtet**	ja
Bezeichnung Anlage	Velo Nordwest offen	**Abschliessbar**	ja
Abstellsystem	Schieberinne	**Ladeinfrastruktur**	nein
Anzahl Abstellplätze	70	**Lage**	mittel (20 bis 40 Meter)
Gedeckt	nein	**Erhoben**	24.09.2020
Bemerkungen			

Fotos



Standort

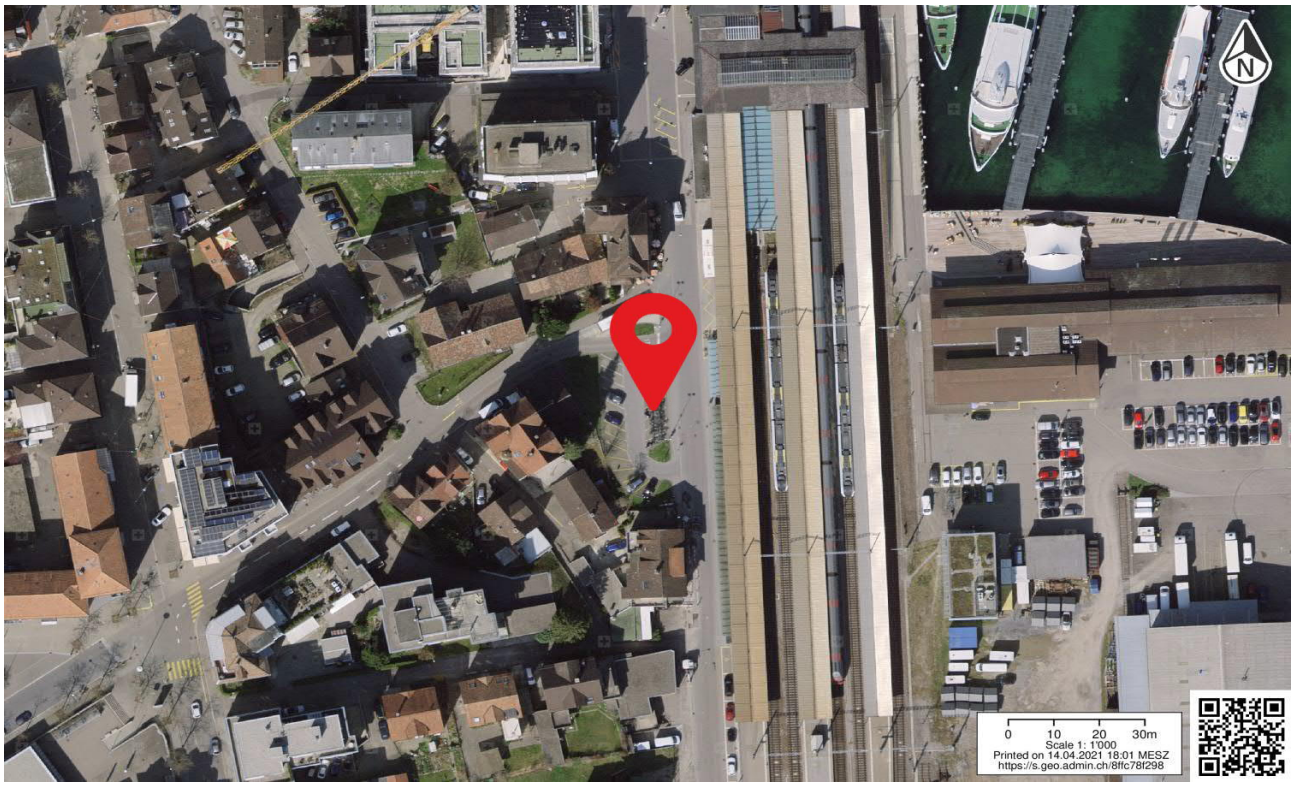

Anlage ID 125 Park+Ride

Bahnhof Romanshorn

Dokumentation Ist-Angebot

Anlage wird zum Ist-Angebot des Bahnhofs gezählt.

Allgemeine Informationen

Kategorie	Park+Ride	**Lage**	n.V.
Bezeichnung Anlage	P+R Stadt	**Erhebungsdatum**	24.09.2020
Parkierung Typ	Oeffentlich	**Beschränkung**	1.50 CHF pro Stunde, max. 8 CHF pro Tag, max. 24h
Anzahl Parkfelder	6		
Bemerkungen			

Fotos



Standort

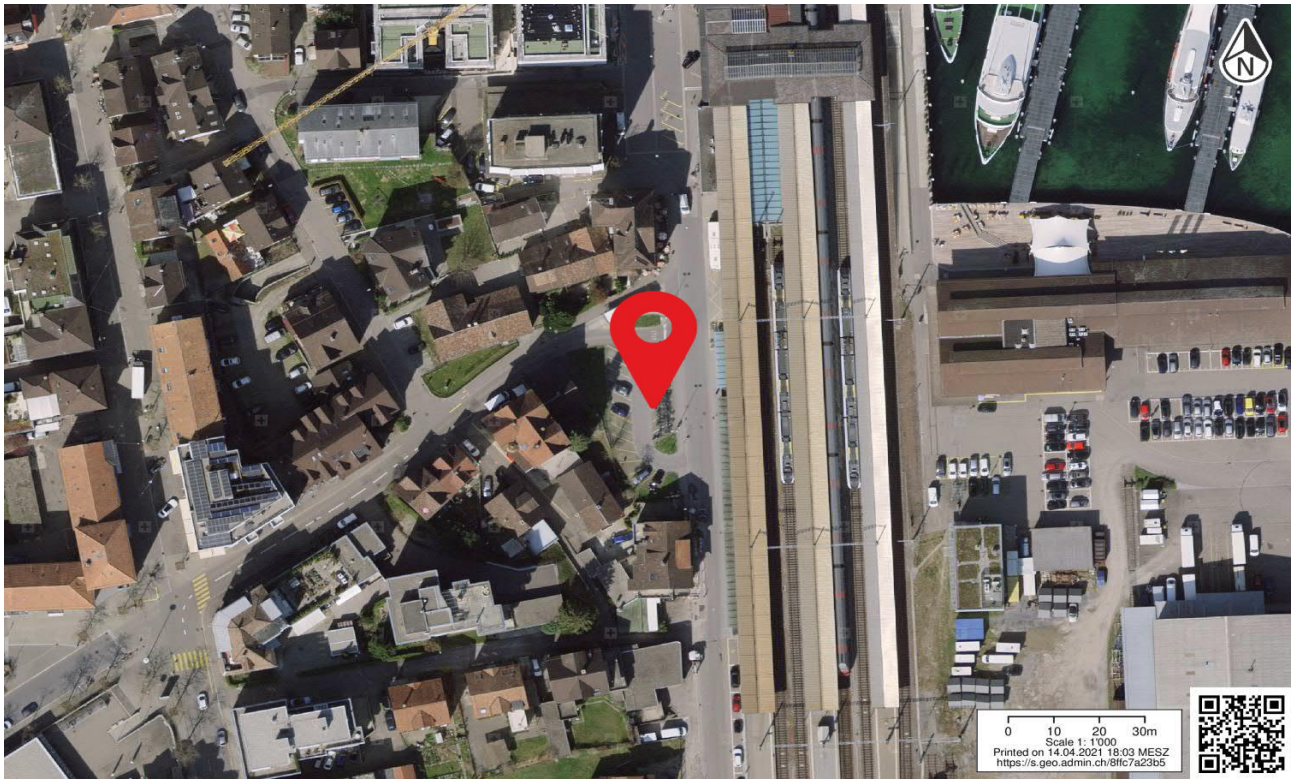

Anlage ID 126 Park+Ride — Bahnhof Romanshorn

Dokumentation Ist-Angebot

Anlage wird zum Ist-Angebot des Bahnhofs gezählt.

Allgemeine Informationen

Kategorie	Park+Ride	**Lage**	n.V.
Bezeichnung Anlage	Langzeit Stadt	**Erhebungsdatum**	24.09.2020
Parkierung Typ	Oeffentlich	**Beschränkung**	Pro Stunde 1 CHF, max. 5 CHF pro Tag, max. 1 Tag
Anzahl Parkfelder	9		
Bemerkungen			

Fotos





Standort

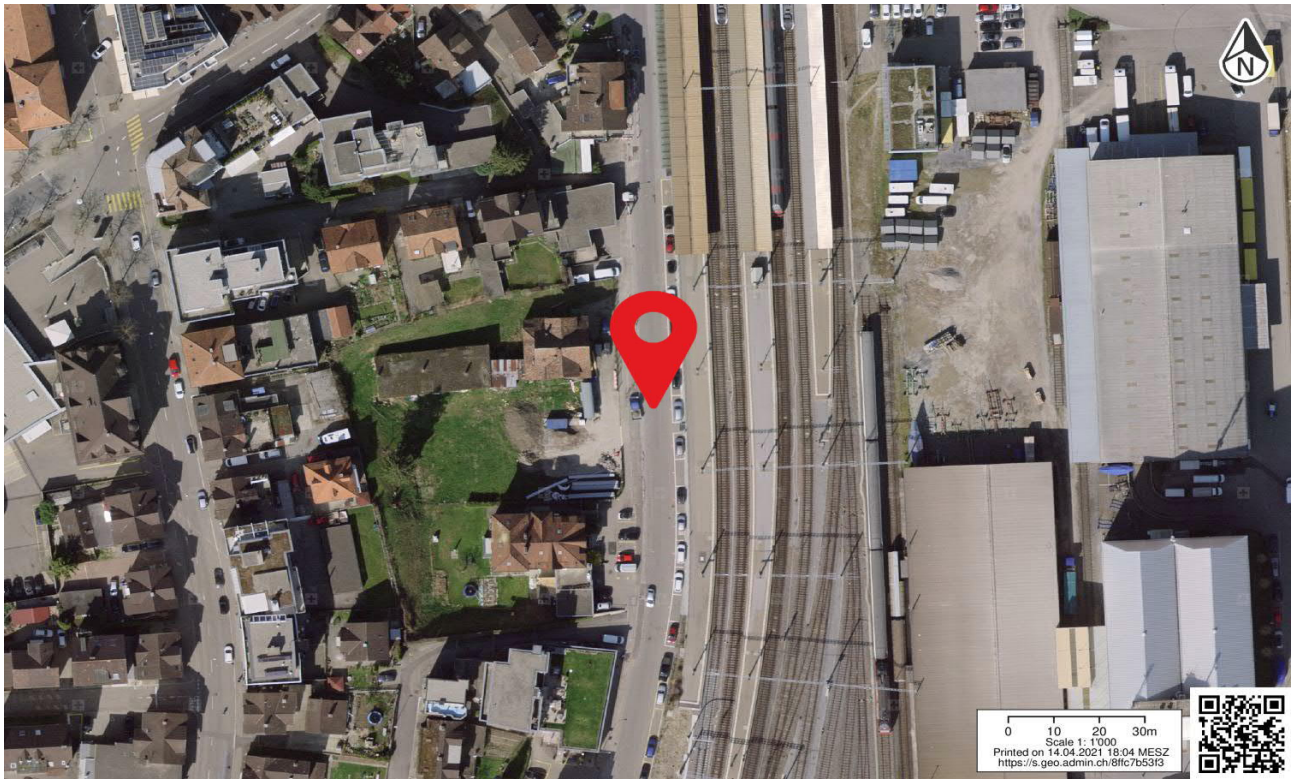

Anlage ID 127 Park+Ride — Bahnhof Romanshorn

Dokumentation Ist-Angebot

Anlage wird zum Ist-Angebot des Bahnhofs gezählt.

Allgemeine Informationen

Kategorie	Park+Ride	**Lage**	n.V.
Bezeichnung Anlage	P+R Südwest	**Erhebungsdatum**	24.09.2020
Parkierung Typ	Park und Rail	**Beschränkung**	Pro Stunde 2 CHF, max. 8 CHF pro Tag, max. 4 Tage
Anzahl Parkfelder	16		
Bemerkungen			

Fotos





Standort

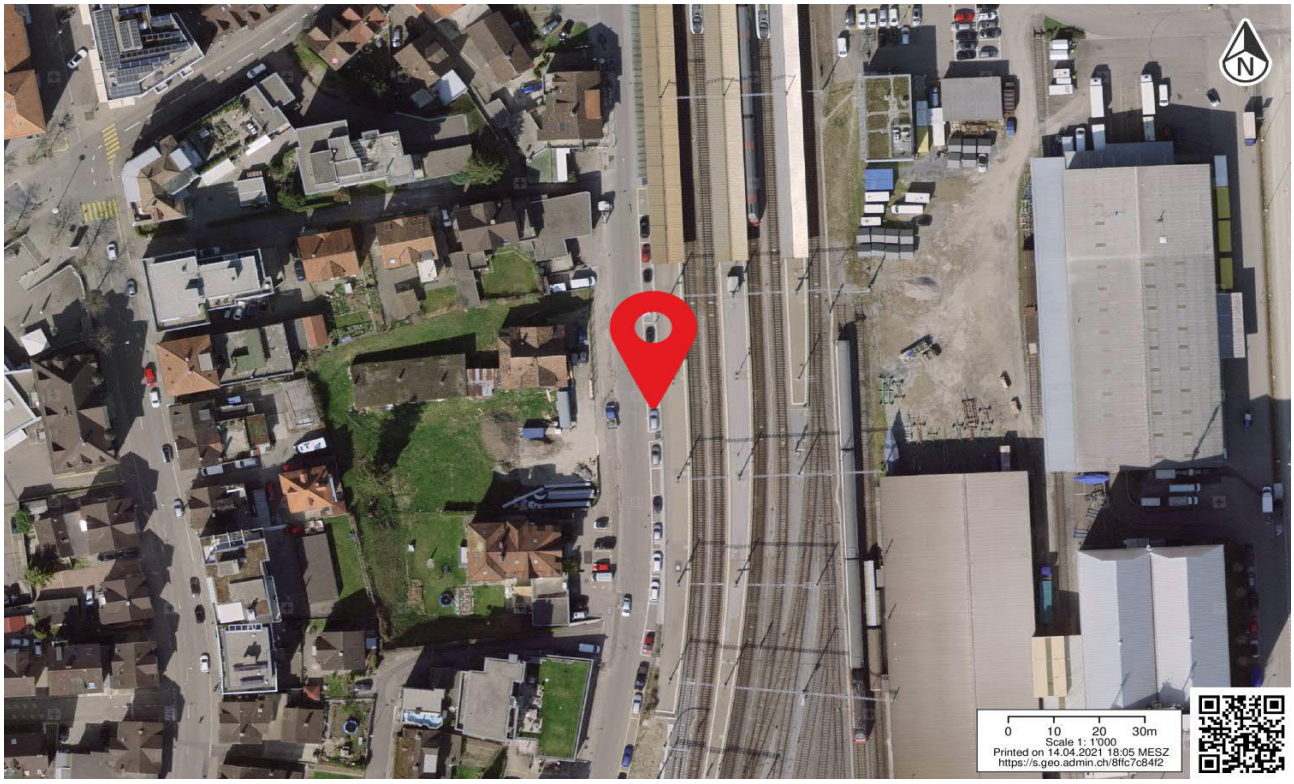

Anlage ID 128 Park+Ride — Bahnhof Romanshorn

Dokumentation Ist-Angebot

Anlage wird zum Ist-Angebot des Bahnhofs gezählt.

Allgemeine Informationen

Kategorie	Park+Ride	**Lage**	n.V.
Bezeichnung Anlage	Langzeit Nordost	**Erhebungsdatum**	24.09.2020
Parkierung Typ	Oeffentlich	**Beschränkung**	Pro 2 Stunden 4 CHF, max. 12 CHF pro Tag, 7-18 Uhr, max. 1 Tag
Anzahl Parkfelder	48		
Bemerkungen			

Fotos





Standort

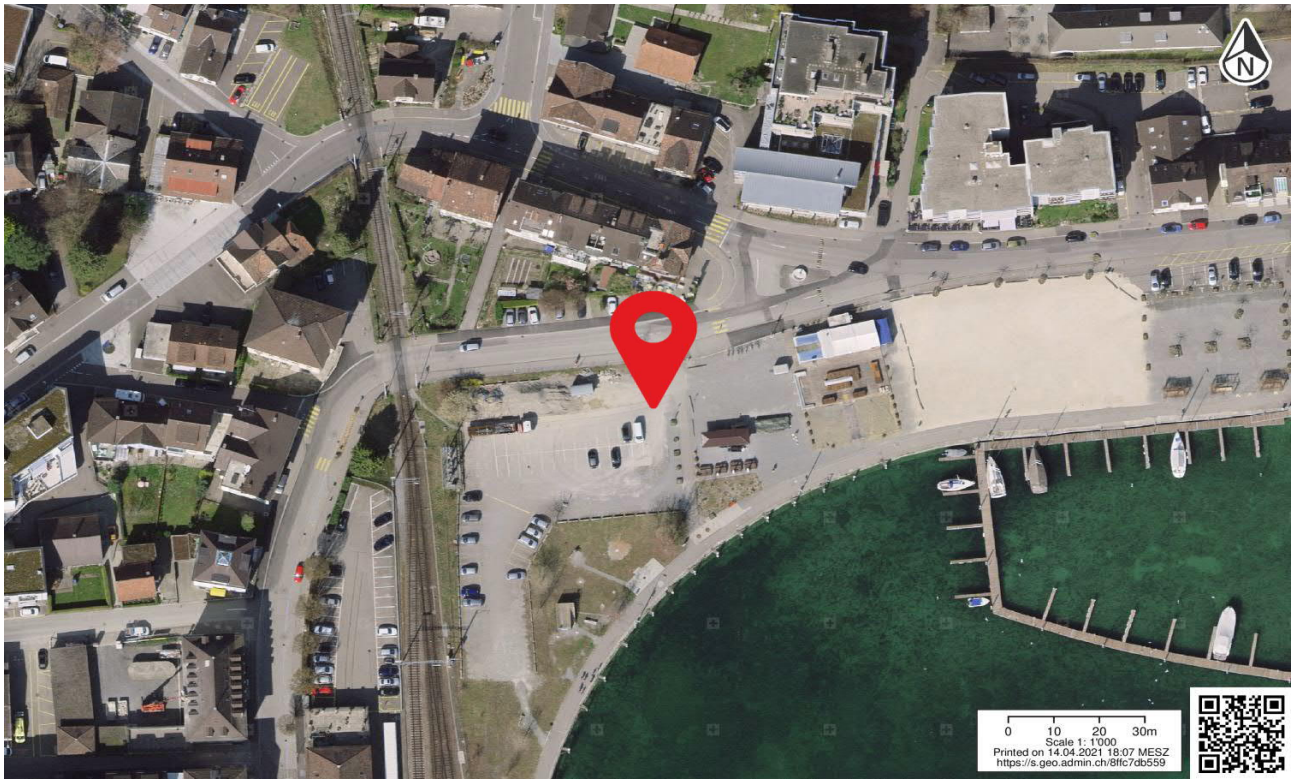

Anlage ID 129 Kiss+Ride — Bahnhof Romanshorn

Dokumentation Ist-Angebot

Anlage wird nicht zum Ist-Angebot des Bahnhofs gezählt, da diese nicht den definierten Kriterien entspricht.

Allgemeine Informationen

Kategorie	Kiss+Ride	**Lage**	mittel (20 bis 40 Meter)
Bezeichnung Anlage	Kurzzeit Löwenstrasse	**Erhebungsdatum**	24.09.2020
Parkierung Typ	Kurzzeitparkfelder	**Beschränkung**	0.5h 1 CHF, 1 h 2 CHF, max. 1h
Anzahl Parkfelder	4		
Bemerkungen			

Fotos



Standort

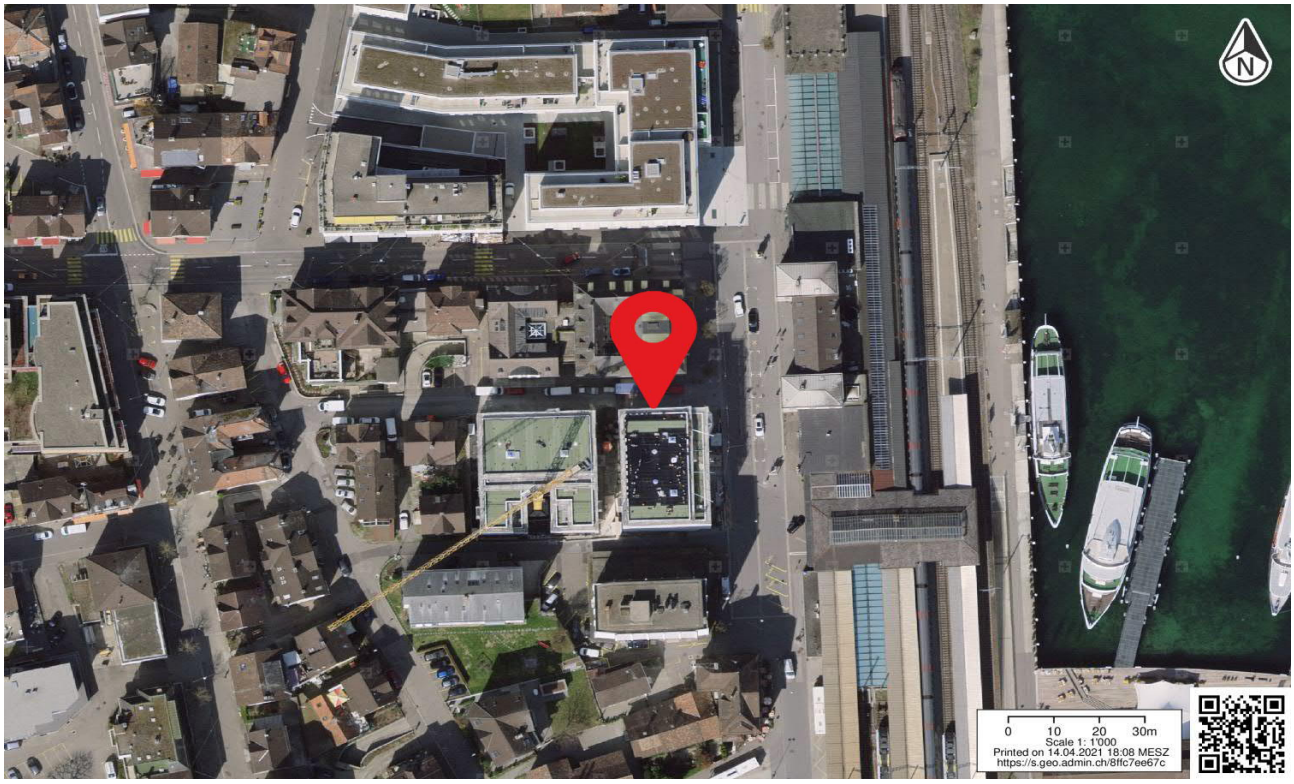

Anlage ID 130 Park+Ride — Bahnhof Romanshorn

Dokumentation Ist-Angebot

Anlage wird zum Ist-Angebot des Bahnhofs gezählt.

Allgemeine Informationen

Kategorie	Park+Ride	**Lage**	n.V.
Bezeichnung Anlage	P+R Ost	**Erhebungsdatum**	24.09.2020
Parkierung Typ	Park und Rail	**Beschränkung**	1h 2 CHF, weitere Stunden je 1 CHF, max. 8 CHF, max. 7 Tage
Anzahl Parkfelder	59		
Bemerkungen			

Fotos





Standort

