Bahnhof Roggwil-Berg — Typ B4

Übersicht Ist-Angebot, Zielangebot und Massnahmen

Allgemeine Informationen

Gemeinde	Roggwil TG
Typ	B4
Funktion	verknüpft den Bahnverkehr mit dem lokalen Zubringerverkehr. Befindet sich ausserhalb von Urbanen Räumen.

Zielangebote
- Park+Ride (optional)
- Kiss+Ride
- Bike+Ride

Park+Ride

	Ist-Angebot	Zielangebot kurzfristig	Zielangebot 2040
Angebot	19 Stellplätze	15 - 25 Stellplätze	20 - 30 Stellplätze
Ladestationen	kein Angebot	2 Stellplätze	2 Stellplätze
Tarifierung	1 CHF/h, max. 4 CHF/d		
Lage	Anforderungen erfüllt		
Verantwortlichkeit	SOB (Lead) und Gemeinde		
Massnahmen	- Erhebung und allenfalls Erweiterung um 1 - 11 Stellplätze im Horizont 2040 - Realisierung von 2 E-Ladestationen (bzw. 2 im Horizont 2040)		
Bemerkungen	-		

Kiss+Ride

	Ist-Angebot	Zielangebot kurzfristig	Zielangebot 2040
Angebot	2 Stellplätze	1 Stellplätze	1 Stellplätze
Beschränkung	maximal 15 Minuten		
Lage	Anforderungen erfüllt		
Verantwortlichkeit	SOB (Lead) und Gemeinde		
Massnahmen	- Keine Massnahmen notwendig		
Bemerkungen	-		

Carsharing-Stellplätze

	Ist-Angebot	Zielangebot
Angebot	kein Angebot	Angebot nicht vorgesehen
Lage	kein Angebot	
Verantwortlichkeit	kein Angebot	
Massnahmen	-	
Bemerkungen	-	

Taxi-Stellplätze		
	Ist-Angebot	Zielangebot
Angebot	kein Angebot	Angebot nicht vorgesehen
Lage	kein Angebot	
Verantwortlichkeit	kein Angebot	
Massnahmen	-	
Bemerkungen	-	

Bike+Ride			
	Ist-Angebot	Zielangebot kurzfristig	Zielangebot 2040
Angebot Velo	38 Stellplätze	40 - 45 Stellplätze	50 - 60 Stellplätze
Angebot Motorrad	8 Stellplätze	kein Angebot	5 Stellplätze
Ladestationen	kein Angebot	kein Angebot	5 Stellplätze
Velostation	Nicht vorhanden	Angebot nicht vorgesehen	Angebot nicht vorgesehen
Qualitätskriterien	erfüllt		
Verantwortlichkeit	Gemeinde (Lead), SOB		
Massnahmen	- Bedarf für Erweiterung um 2 - 7 Stellplätze prüfen (bzw. 12 - 22 im Horizont 2040) - Empfehlung: Realisierung von 5 E-Ladestationen im Horizont 2040 - Heutige Anzahl Motorrad-Abstellplätze halten		
Bemerkungen	-		

Sharing-Angebote Velo/fahrzeugähnliche Geräte (FäG)	
Empfehlung	keine Berücksichtigung
Bemerkungen	-

Anlage ID 88 Park+Ride Bahnhof Roggwil-Berg

Dokumentation Ist-Angebot

Anlage wird nicht zum Ist-Angebot des Bahnhofs gezählt, da diese nicht den definierten Kriterien entspricht.

Allgemeine Informationen

Kategorie	Park+Ride	**Lage**	n.V.
Bezeichnung Anlage	MieterPP Bahnhof	**Erhebungsdatum**	24.09.2020
Parkierung Typ	Privat	**Beschränkung**	n.V.
Anzahl Parkfelder	8		
Bemerkungen			

Fotos

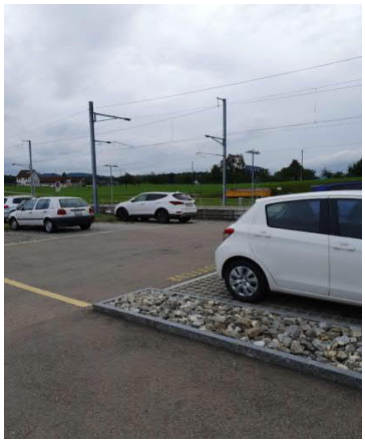

Standort

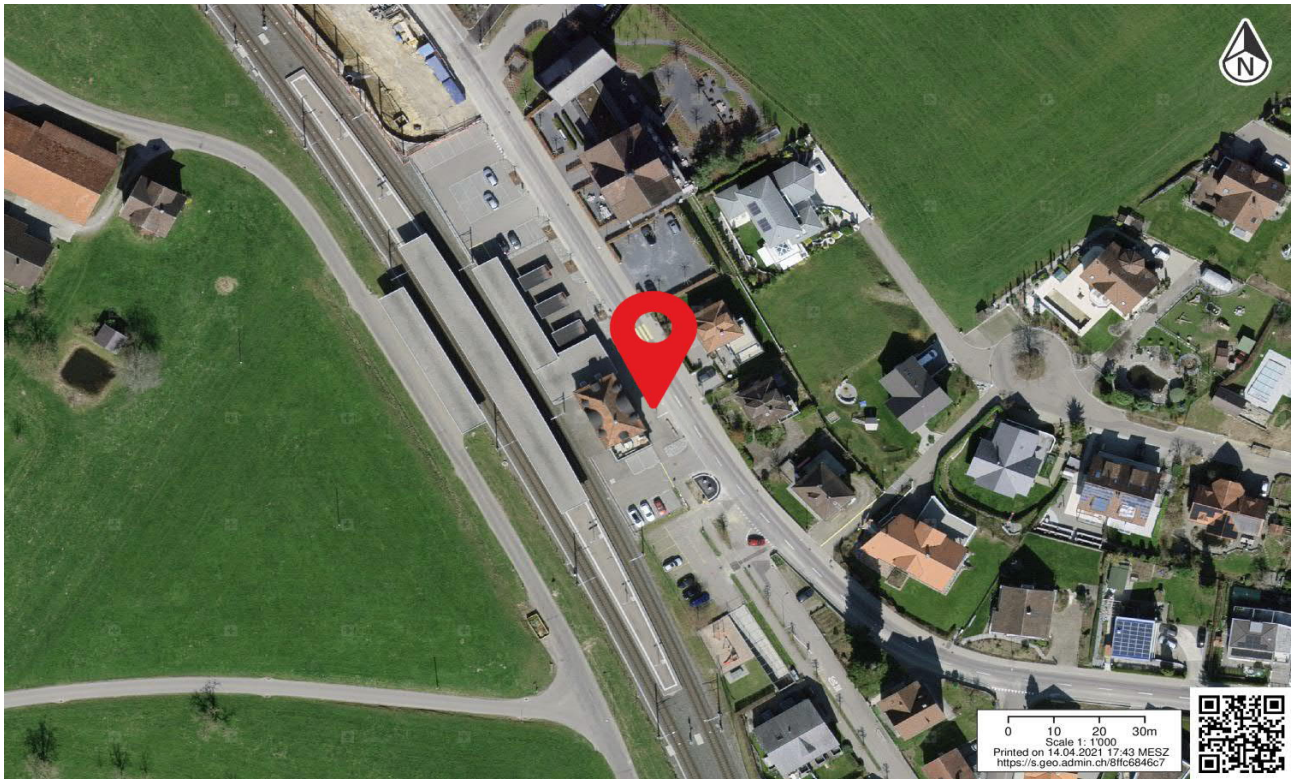

Anlage ID 89 Kiss+Ride — Bahnhof Roggwil-Berg

Dokumentation Ist-Angebot

Anlage wird zum Ist-Angebot des Bahnhofs gezählt.

Allgemeine Informationen

Kategorie	Kiss+Ride	**Lage**	n.V.
Bezeichnung Anlage	Kurzparkplatz Bahnhof	**Erhebungsdatum**	24.09.2020
Parkierung Typ	Kurzzeitparkfelder	**Beschränkung**	Gratis 15min
Anzahl Parkfelder	2		
Bemerkungen			

Fotos

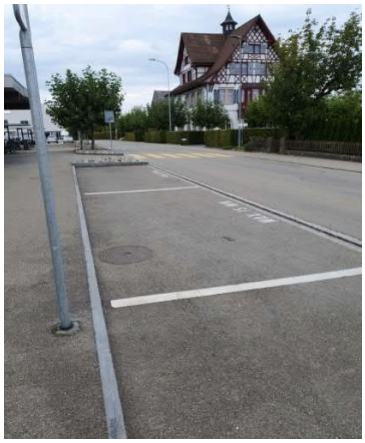

Standort

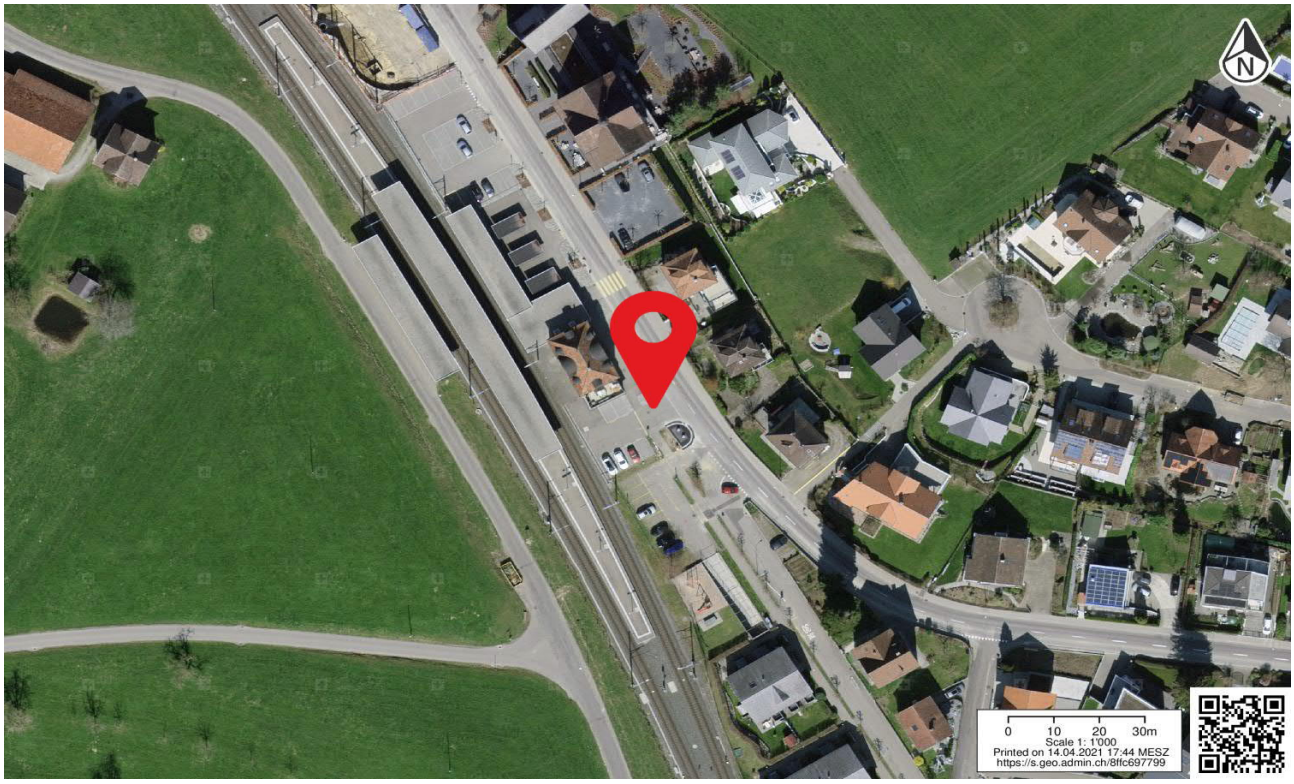

Anlage ID 90 Bike+Ride Bahnhof Roggwil-Berg

Dokumentation Ist-Angebot

Anlage wird zum Ist-Angebot des Bahnhofs gezählt.

Allgemeine Informationen

Kategorie	Bike+Ride	**Beleuchtet**	ja
Bezeichnung Anlage	Veloabstellplatz Bahnhof Süd	**Abschliessbar**	ja
Abstellsystem	Vorderradhalter	**Ladeinfrastruktur**	nein
Anzahl Abstellplätze	6	**Lage**	gut (bis 20 Meter)
Gedeckt	ja	**Erhoben**	24.09.2020
Bemerkungen			

Fotos

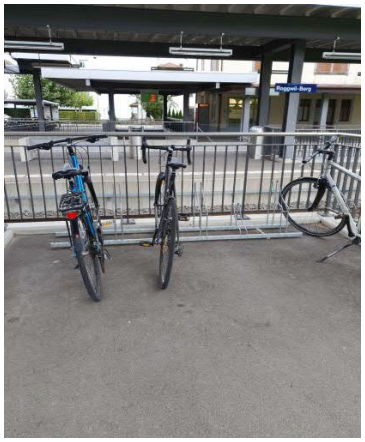

Standort

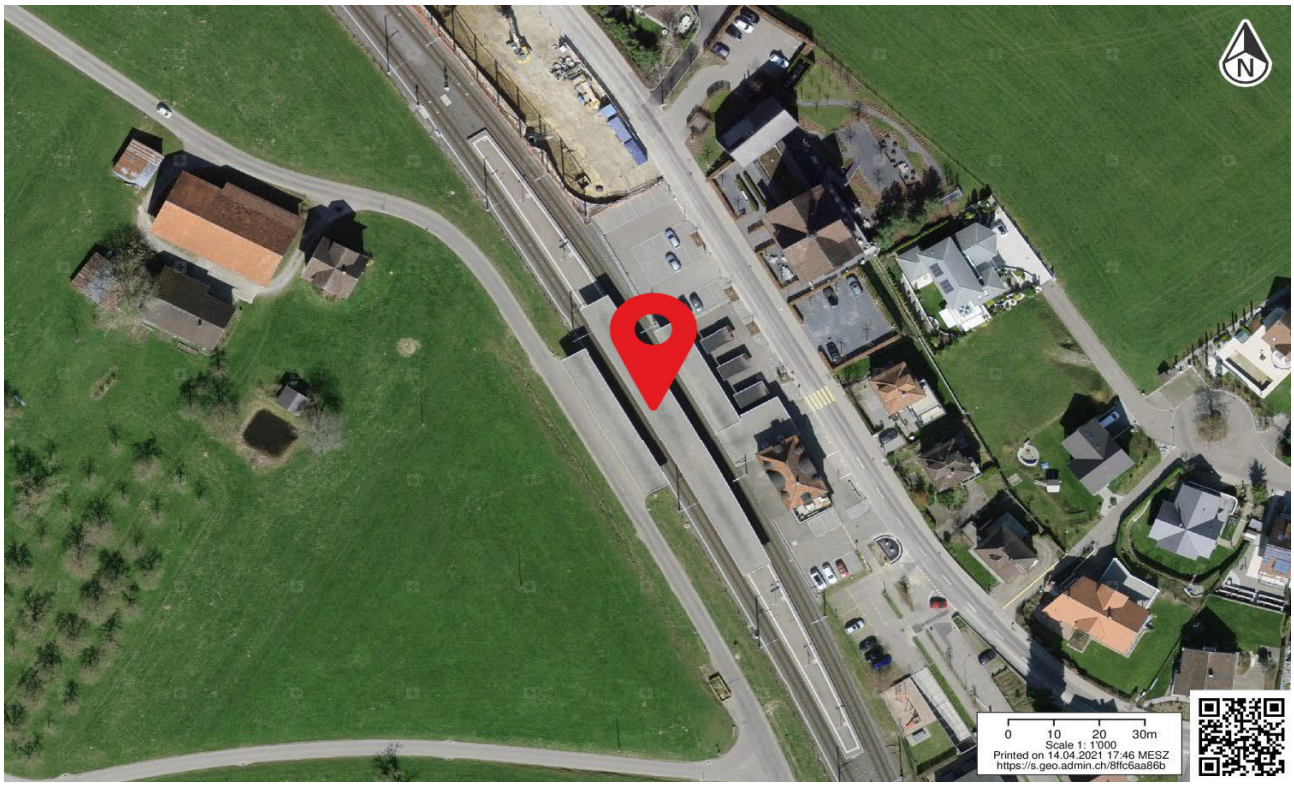

Anlage ID 91 **Bike+Ride** **Bahnhof Roggwil-Berg**

Dokumentation Ist-Angebot

Anlage wird zum Ist-Angebot des Bahnhofs gezählt.

Allgemeine Informationen

Kategorie	Bike+Ride	**Beleuchtet**	ja
Bezeichnung Anlage	Veloabstellplatz Bahnhof Nord	**Abschliessbar**	ja
Abstellsystem	Schieberinne	**Ladeinfrastruktur**	nein
Anzahl Abstellplätze	32	**Lage**	gut (bis 20 Meter)
Gedeckt	ja	**Erhoben**	24.09.2020
Bemerkungen			

Fotos

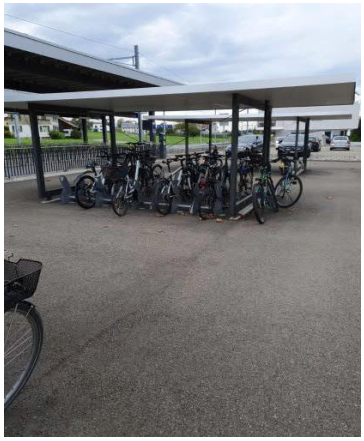

Standort

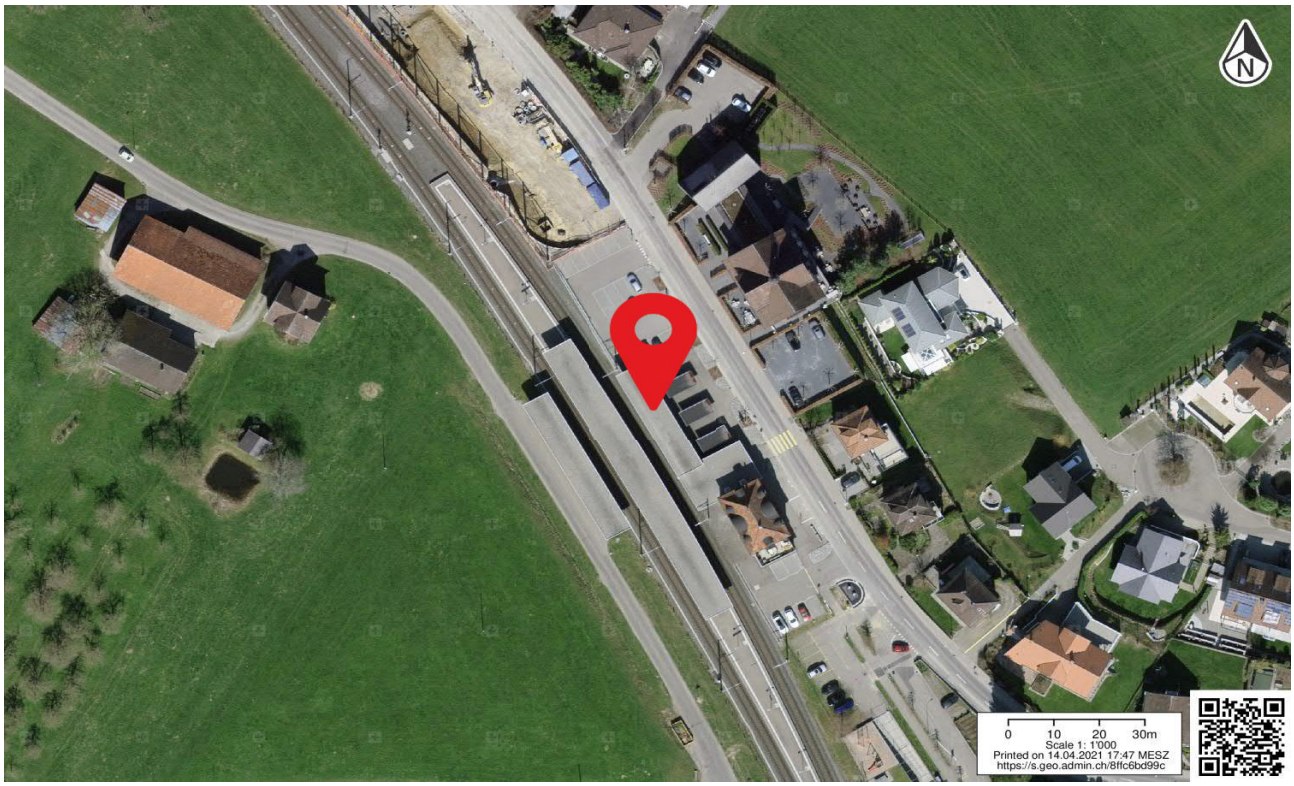

Anlage ID 92 Bike+Ride: Motorrad — Bahnhof Roggwil-Berg

Dokumentation Ist-Angebot

Anlage wird zum Ist-Angebot des Bahnhofs gezählt.

Allgemeine Informationen

Kategorie	Bike+Ride: Motorrad	**Beleuchtet**	ja
Bezeichnung Anlage	Motorradabstellplatz Nord	**Abschliessbar**	nicht relevant
Abstellsystem	Fläche	**Ladeinfrastruktur**	nicht relevant
Anzahl Abstellplätze	8	**Lage**	gut (bis 20 Meter)
Gedeckt	ja	**Erhoben**	24.09.2020
Bemerkungen			

Fotos

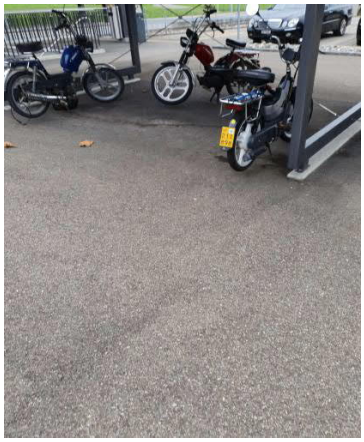

Standort



Anlage ID 93 Park+Ride — Bahnhof Roggwil-Berg

Dokumentation Ist-Angebot

Anlage wird zum Ist-Angebot des Bahnhofs gezählt.

Allgemeine Informationen

Kategorie	Park+Ride	**Lage**	n.V.
Bezeichnung Anlage	P+R Bahnhof	**Erhebungsdatum**	24.09.2020
Parkierung Typ	Park und Rail	**Beschränkung**	1.- pro Stunde max. 4.- pro Tag
Anzahl Parkfelder	19		
Bemerkungen			

Fotos



Standort

