Bahnhof Neukirch-Egnach Typ B4

Übersicht Ist-Angebot, Zielangebot und Massnahmen

Allgemeine Informationen

Gemeinde	Egnach
Typ	B4
Funktion	verknüpft den Bahnverkehr mit dem lokalen Zubringerverkehr. Befindet sich ausserhalb von Urbanen Räumen.

Zielangebote
- Park+Ride (optional)
- Kiss+Ride
- Bike+Ride

Park+Ride

	Ist-Angebot	Zielangebot kurzfristig	Zielangebot 2040
Angebot	36 Stellplätze	5 - 10 Stellplätze	5 - 10 Stellplätze
Ladestationen	kein Angebot	kein Angebot	kein Angebot
Tarifierung	1 CHF/h, max. 4 CHF/d		
Lage	Anforderungen erfüllt		
Verantwortlichkeit	SOB (Lead) und Gemeinde		
Massnahmen	- Heutige Anzahl Abstellplätze liegt über ausgewiesenem Zielangebot, Erhebung durchführen und Reduktion prüfen		
Bemerkungen	-		

Kiss+Ride

	Ist-Angebot	Zielangebot kurzfristig	Zielangebot 2040
Angebot	keine Stellplätze	Zufahrt ermöglicht	Zufahrt ermöglicht
Beschränkung	kein Angebot		
Lage	Anforderungen erfüllt		
Verantwortlichkeit	Gemeinde		
Massnahmen	- Keine Massnahmen notwendig		
Bemerkungen	-		

Carsharing-Stellplätze

	Ist-Angebot	Zielangebot
Angebot	kein Angebot	Angebot nicht vorgesehen
Lage	kein Angebot	
Verantwortlichkeit	kein Angebot	
Massnahmen	-	
Bemerkungen	-	

Taxi-Stellplätze

	Ist-Angebot	Zielangebot
Angebot	kein Angebot	Angebot nicht vorgesehen
Lage	kein Angebot	
Verantwortlichkeit	kein Angebot	
Massnahmen	-	
Bemerkungen	-	

Bike+Ride

	Ist-Angebot	Zielangebot kurzfristig	Zielangebot 2040
Angebot Velo	98 Stellplätze	30 - 40 Stellplätze	45 - 55 Stellplätze
Angebot Motorrad	kein Angebot	kein Angebot	kein Angebot
Ladestationen	kein Angebot	kein Angebot	5 Stellplätze
Velostation	Nicht vorhanden	Angebot nicht vorgesehen	Angebot nicht vorgesehen
Qualitätskriterien	nicht erfüllt: ungeeignetes Abstellsystem		
Verantwortlichkeit	Gemeinde (Lead), SOB		
Massnahmen	- Anzahl Abstellplätze halten - Empfehlung: Realisierung von 5 E-Ladestationen im Horizont 2040 - Massnahmen zur Einhaltung der Qualitätsstandards umsetzen		
Bemerkungen	-		

Sharing-Angebote Velo/fahrzeugähnliche Geräte (FäG)

Empfehlung	keine Berücksichtigung
Bemerkungen	-

Anlage ID 74 Bike+Ride — Bahnhof Neukirch-Egnach

Dokumentation Ist-Angebot

Anlage wird zum Ist-Angebot des Bahnhofs gezählt.

Allgemeine Informationen

Kategorie	Bike+Ride	**Beleuchtet**	ja
Bezeichnung Anlage	Veloabstellplatz Bahnhof rechts	**Abschliessbar**	nein
Abstellsystem	Anderes	**Ladeinfrastruktur**	nein
Anzahl Abstellplätze	18	**Lage**	gut (bis 20 Meter)
Gedeckt	ja	**Erhoben**	24.09.2020
Bemerkungen			

Fotos



Standort

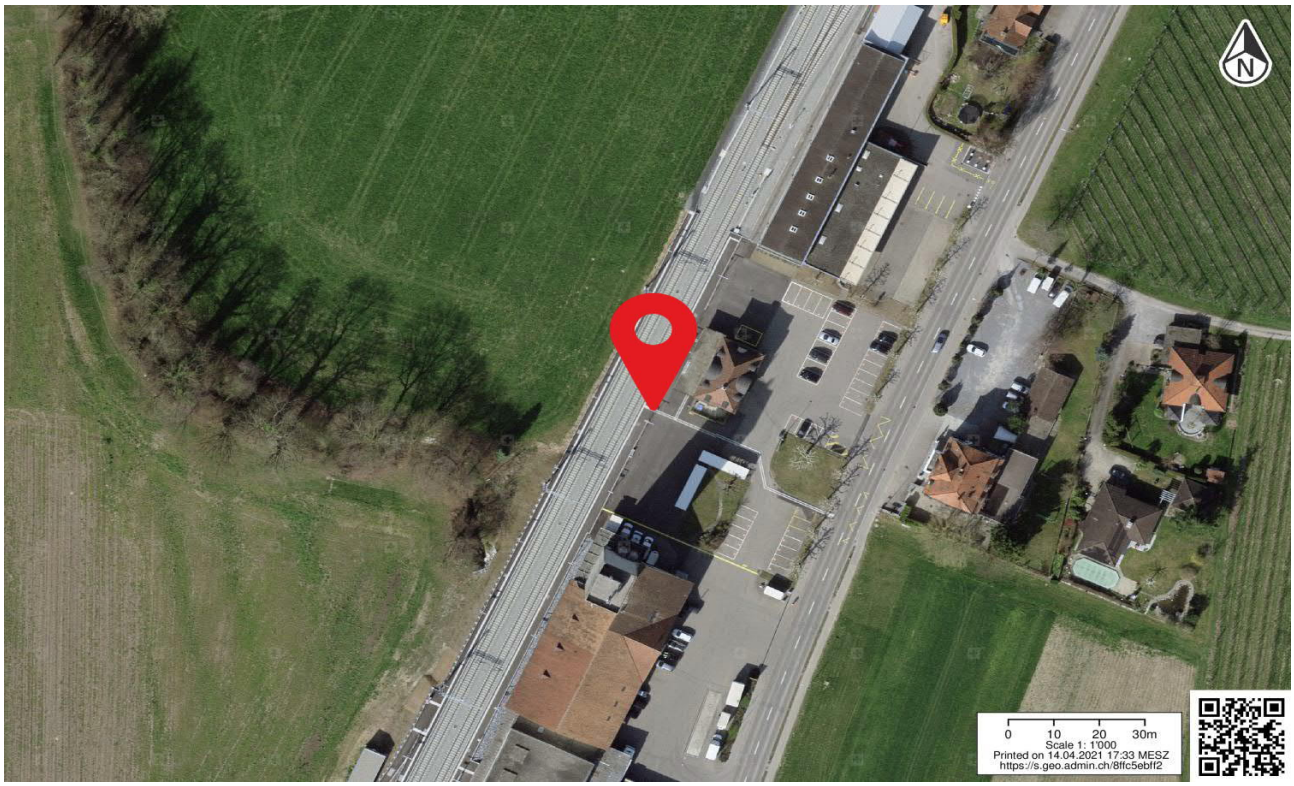

Anlage ID 75 Park+Ride — Bahnhof Neukirch-Egnach

Dokumentation Ist-Angebot

Anlage wird zum Ist-Angebot des Bahnhofs gezählt.

Allgemeine Informationen

Kategorie	Park+Ride	**Lage**	n.V.
Bezeichnung Anlage	P+R Bahnhof	**Erhebungsdatum**	24.09.2020
Parkierung Typ	Park und Rail	**Beschränkung**	1.- pro 1h max. 4.- pro Tag
Anzahl Parkfelder	26		
Bemerkungen			

Fotos

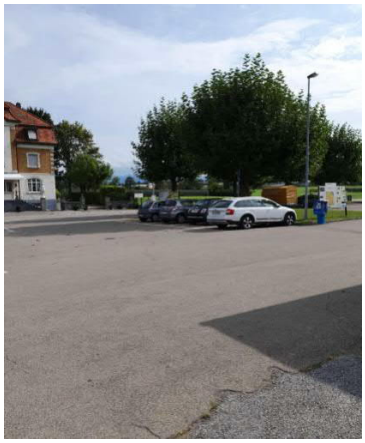

Standort



Anlage ID 76 Bike+Ride — Bahnhof Neukirch-Egnach

Dokumentation Ist-Angebot

Anlage wird zum Ist-Angebot des Bahnhofs gezählt.

Allgemeine Informationen

Kategorie	Bike+Ride	**Beleuchtet**	ja
Bezeichnung Anlage	Veloabstellplatz Bahnhof rechts	**Abschliessbar**	ja
Abstellsystem	Doppelstockparker	**Ladeinfrastruktur**	nein
Anzahl Abstellplätze	64	**Lage**	gut (bis 20 Meter)
Gedeckt	ja	**Erhoben**	24.09.2020
Bemerkungen			

Fotos



Standort

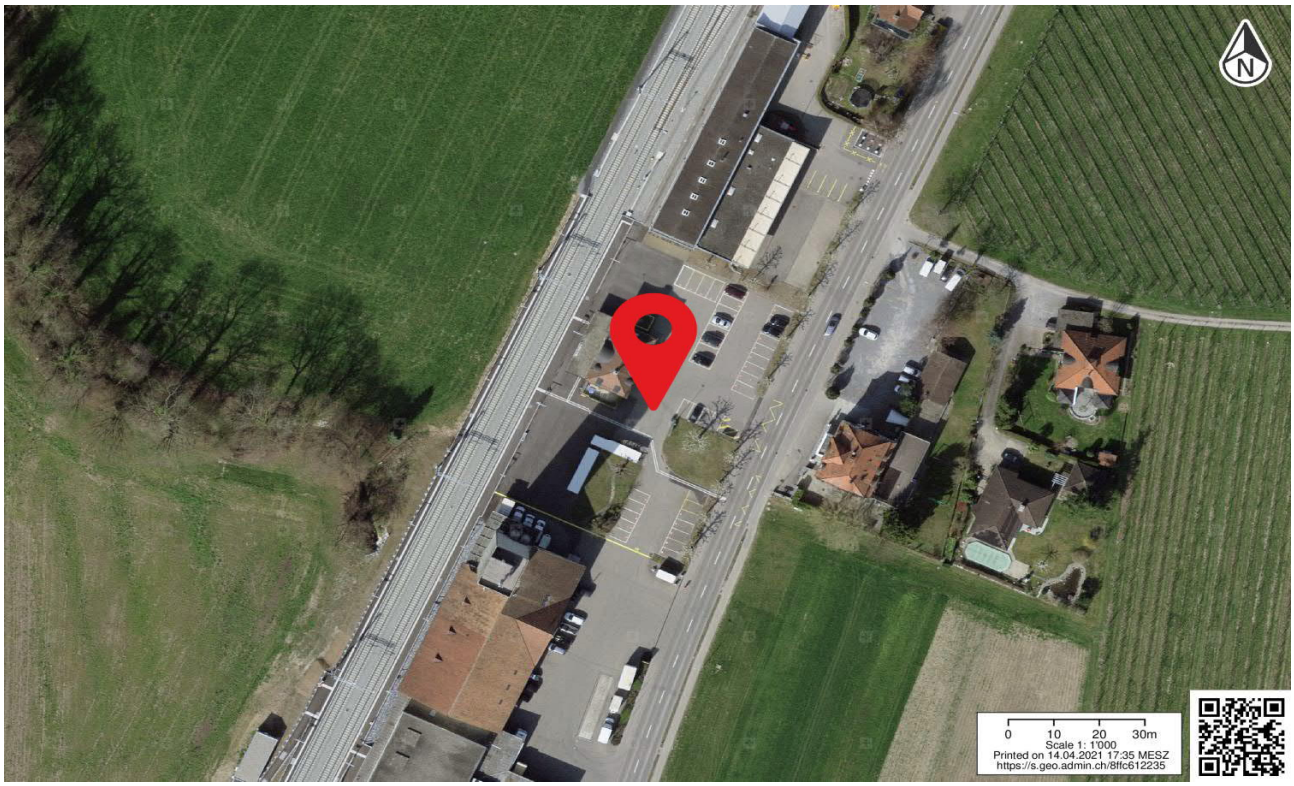

Anlage ID 77 Park+Ride — Bahnhof Neukirch-Egnach

Dokumentation Ist-Angebot

Anlage wird zum Ist-Angebot des Bahnhofs gezählt.

Allgemeine Informationen

Kategorie	Park+Ride	**Lage**	n.V.
Bezeichnung Anlage	P+R Bahnhof 2	**Erhebungsdatum**	24.09.2020
Parkierung Typ	Park und Rail	**Beschränkung**	1.- pro Stunde max 4.- am Tah
Anzahl Parkfelder	10		
Bemerkungen			

Fotos

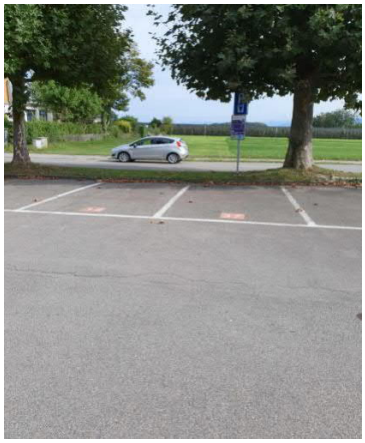

Standort

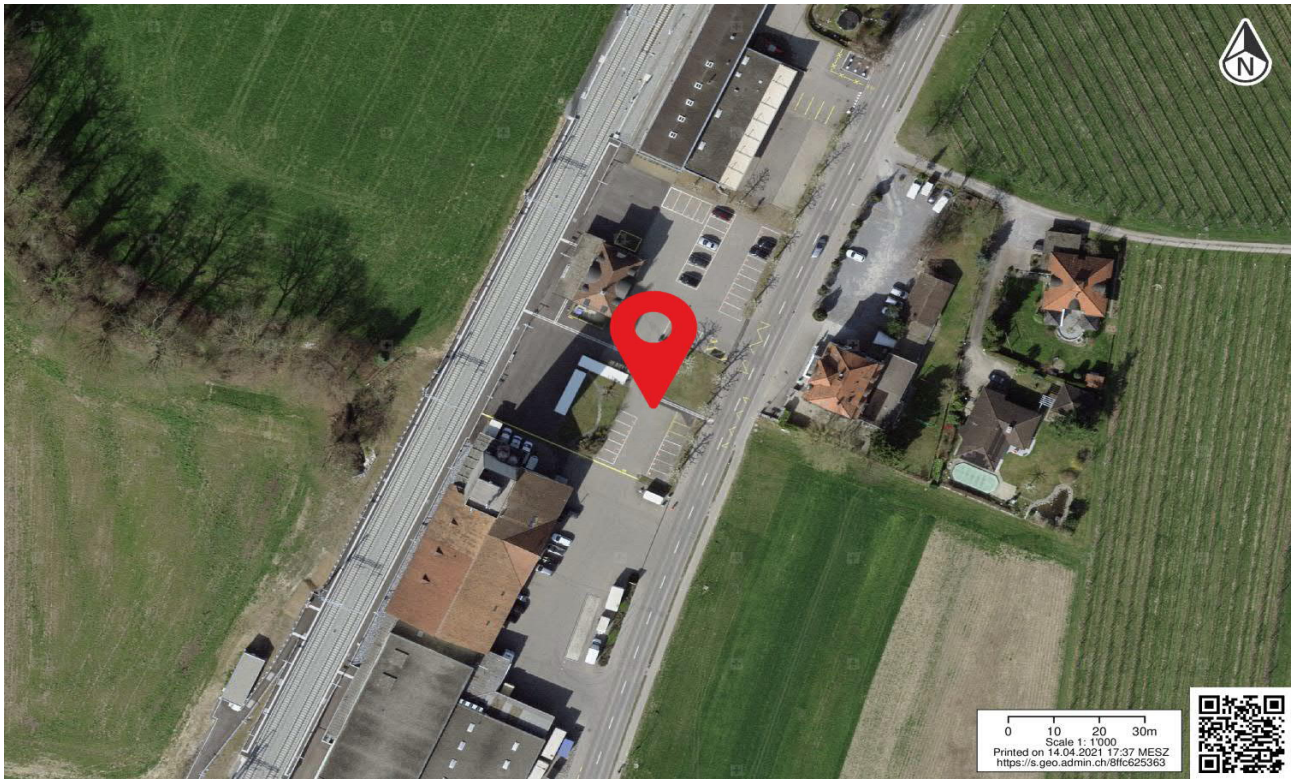

Anlage ID 78 **Bike+Ride** **Bahnhof Neukirch-Egnach**

Dokumentation Ist-Angebot

Anlage wird zum Ist-Angebot des Bahnhofs gezählt.

Allgemeine Informationen

Kategorie	Bike+Ride	**Beleuchtet**	ja
Bezeichnung Anlage	Veloabstelplatz Perron Ende	**Abschliessbar**	ja
Abstellsystem	Doppelstockparker	**Ladeinfrastruktur**	nein
Anzahl Abstellplätze	16	**Lage**	mittel (20 bis 40 Meter)
Gedeckt	ja	**Erhoben**	24.09.2020
Bemerkungen			

Fotos



Standort

