Bahnhof Mannenbach-Salenstein Typ B4

Übersicht Ist-Angebot, Zielangebot und Massnahmen

Allgemeine Informationen

Gemeinde	Salenstein	**Zielangebote**
Typ	B4	- Park+Ride (optional)
Funktion	verknüpft den Bahnverkehr mit dem lokalen Zubringerverkehr. Befindet sich ausserhalb von Urbanen Räumen.	- Kiss+Ride - Bike+Ride

Park+Ride

	Ist-Angebot	Zielangebot kurzfristig	Zielangebot 2040
Angebot	15 Stellplätze	5 - 10 Stellplätze	5 - 10 Stellplätze
Ladestationen	kein Angebot	kein Angebot	kein Angebot
Tarifierung	Kostenlos		
Lage	Anforderungen erfüllt		
Verantwortlichkeit	SBB (Lead) und Gemeinde		
Massnahmen	- Heutige Anzahl Abstellplätze liegt über ausgewiesenem Zielangebot, Erhebung durchführen und Reduktion prüfen - Tarifierung gemäss Empfehlungen anpassen		
Bemerkungen	Die Parkfelder des Bistros werden nicht zum Bestand gezählt		

Kiss+Ride

	Ist-Angebot	Zielangebot kurzfristig	Zielangebot 2040
Angebot	keine Stellplätze	Zufahrt ermöglicht	Zufahrt ermöglicht
Beschränkung	kein Angebot		
Lage	Anforderungen erfüllt		
Verantwortlichkeit	Gemeinde		
Massnahmen	- Keine Massnahmen notwendig		
Bemerkungen	-		

Carsharing-Stellplätze

	Ist-Angebot	Zielangebot
Angebot	kein Angebot	Angebot nicht vorgesehen
Lage	kein Angebot	
Verantwortlichkeit	kein Angebot	
Massnahmen	-	
Bemerkungen	-	

Taxi-Stellplätze		
	Ist-Angebot	Zielangebot
Angebot	kein Angebot	Angebot nicht vorgesehen
Lage	kein Angebot	
Verantwortlichkeit	kein Angebot	
Massnahmen	-	
Bemerkungen	-	

Bike+Ride			
	Ist-Angebot	Zielangebot kurzfristig	Zielangebot 2040
Angebot Velo	9 Stellplätze	20 - 30 Stellplätze	25 - 30 Stellplätze
Angebot Motorrad	kein Angebot	kein Angebot	kein Angebot
Ladestationen	kein Angebot	kein Angebot	kein Angebot
Velostation	Nicht vorhanden	Angebot nicht vorgesehen	Angebot nicht vorgesehen
Qualitätskriterien	nicht erfüllt: keine Beleuchtung		
Verantwortlichkeit	Gemeinde (Lead), SBB		
Massnahmen	- Bedarf für Erweiterung um 11 - 21 Stellplätze prüfen (bzw. 16 - 21 im Horizont 2040) - Massnahmen zur Einhaltung der Qualitätsstandards umsetzen		
Bemerkungen	-		

Sharing-Angebote Velo/fahrzeugähnliche Geräte (FäG)	
Empfehlung	keine Berücksichtigung
Bemerkungen	-

Anlage ID 347 Bike+Ride — Bahnhof Mannenbach-Salenstein

Dokumentation Ist-Angebot

Anlage wird zum Ist-Angebot des Bahnhofs gezählt.

Allgemeine Informationen

Kategorie	Bike+Ride	**Beleuchtet**	nein
Bezeichnung Anlage	Velo Südwest	**Abschliessbar**	ja
Abstellsystem	Schieberinne	**Ladeinfrastruktur**	nein
Anzahl Abstellplätze	9	**Lage**	gut (bis 20 Meter)
Gedeckt	ja	**Erhoben**	05.10.2020
Bemerkungen			

Fotos



Standort

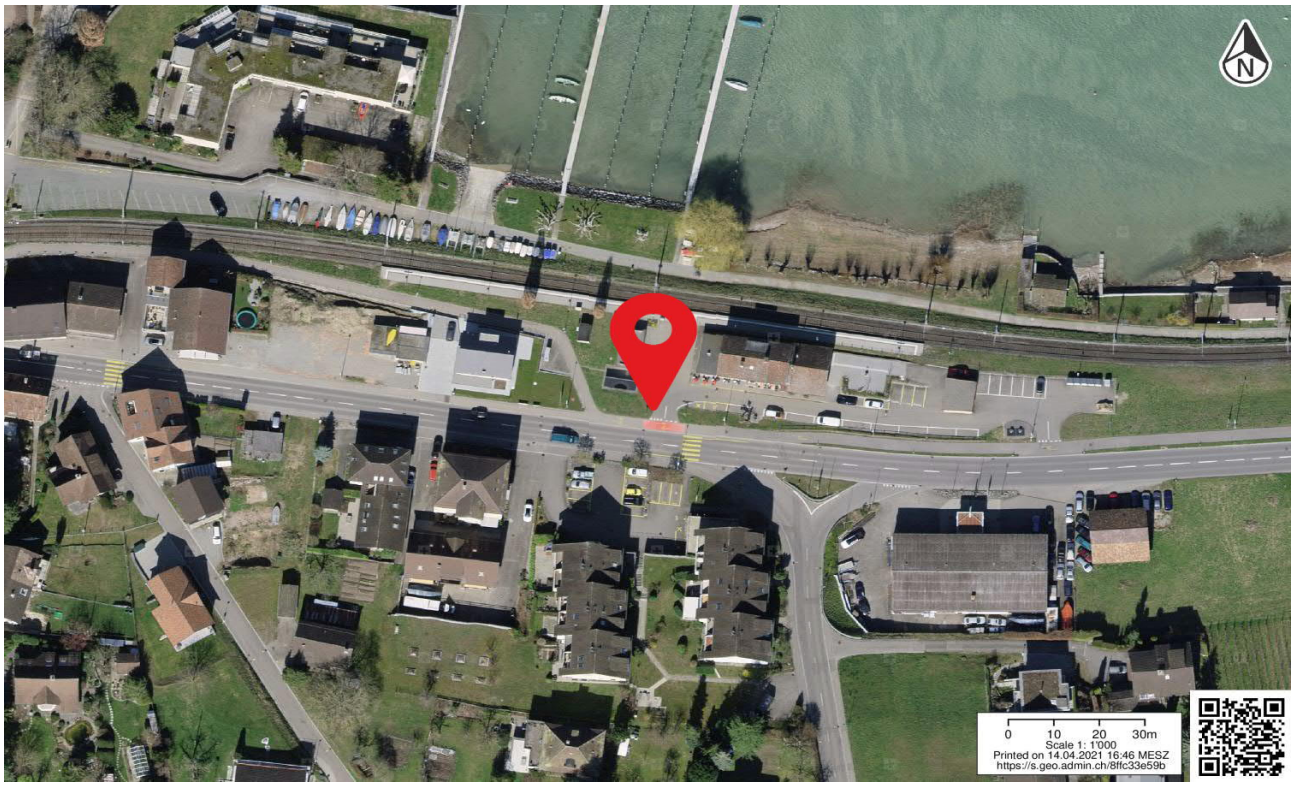

Anlage ID 348 **Park+Ride** **Bahnhof Mannenbach-Salenstein**

Dokumentation Ist-Angebot

Anlage wird zum Ist-Angebot des Bahnhofs gezählt.

Allgemeine Informationen

Kategorie	Park+Ride	**Lage**	n.V.
Bezeichnung Anlage	Parkfelder Süd	**Erhebungsdatum**	05.10.2020
Parkierung Typ	Oeffentlich	**Beschränkung**	Max. 24h, gratis
Anzahl Parkfelder	15		
Bemerkungen			

Fotos





Standort

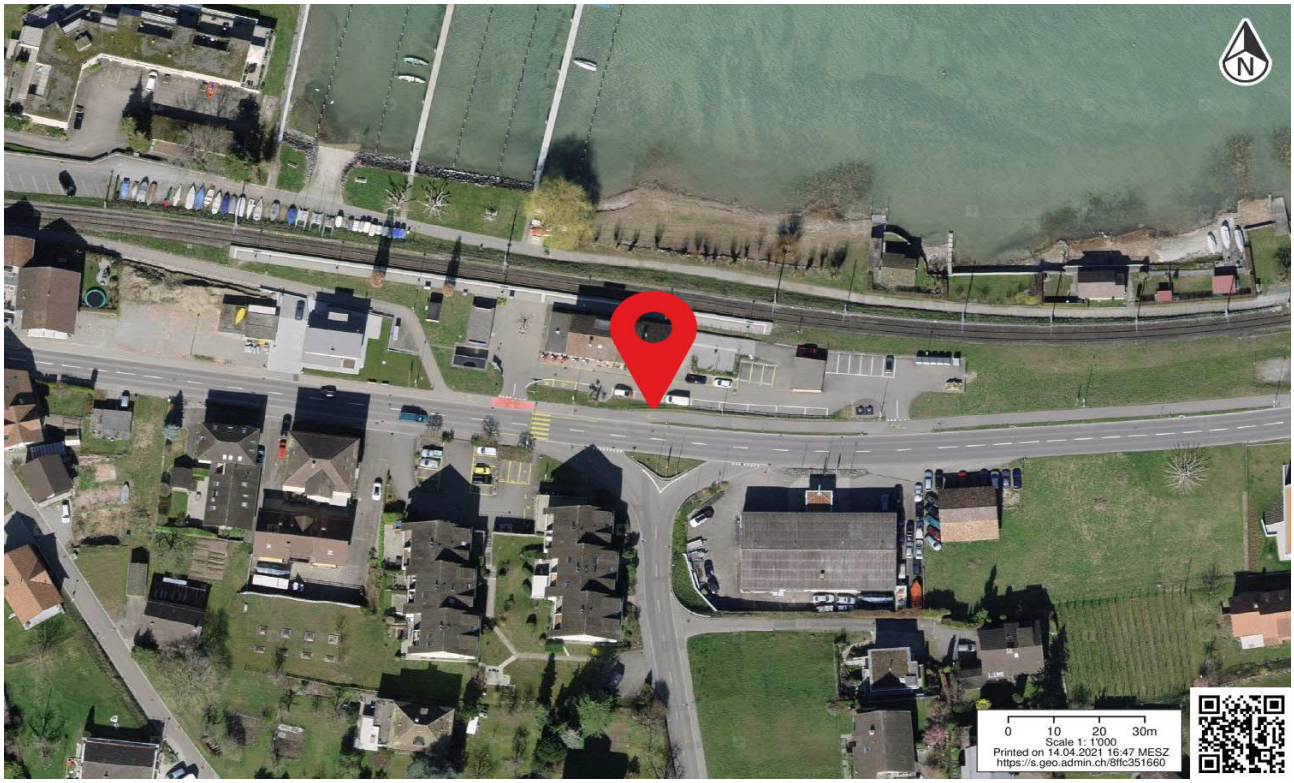

Anlage ID 349 Park+Ride

Bahnhof Mannenbach-Salenstein

Dokumentation Ist-Angebot

Anlage wird nicht zum Ist-Angebot des Bahnhofs gezählt, da diese nicht den definierten Kriterien entspricht.

Allgemeine Informationen

Kategorie	Park+Ride	**Lage**	n.V.
Bezeichnung Anlage	Bistro	**Erhebungsdatum**	05.10.2020
Parkierung Typ	Privat	**Beschränkung**	Für Kunden Bistro, unbeschränkt
Anzahl Parkfelder	8		
Bemerkungen			

Fotos





Standort

