Bahnhof Lengwil — Typ B4

Übersicht Ist-Angebot, Zielangebot und Massnahmen

Allgemeine Informationen

Gemeinde	Lengwil
Typ	B4
Funktion	verknüpft den Bahnverkehr mit dem lokalen Zubringerverkehr. Befindet sich ausserhalb von Urbanen Räumen.

Zielangebote
- Park+Ride (optional)
- Kiss+Ride
- Bike+Ride

Park+Ride

	Ist-Angebot	Zielangebot kurzfristig	Zielangebot 2040
Angebot	19 Stellplätze	10 - 15 Stellplätze	15 - 20 Stellplätze
Ladestationen	kein Angebot	kein Angebot	2 Stellplätze
Tarifierung	1 CHF/h, max. 4 CHF/d		
Lage	Anforderungen erfüllt		
Verantwortlichkeit	SBB (Lead) und Gemeinde		
Massnahmen	- Heutige Anzahl Abstellplätze halten - Realisierung von 0 E-Ladestationen (bzw. 2 im Horizont 2040)		
Bemerkungen	Die Parkfelder auf der Kiesfläche südöstlich werden nicht zum Bestand gezählt		

Kiss+Ride

	Ist-Angebot	Zielangebot kurzfristig	Zielangebot 2040
Angebot	keine Stellplätze	Zufahrt ermöglicht	1 Stellplätze
Beschränkung	kein Angebot		
Lage	Anforderungen erfüllt		
Verantwortlichkeit	SBB (Lead) und Gemeinde		
Massnahmen	- Keine Massnahmen notwendig		
Bemerkungen	-		

Carsharing-Stellplätze

	Ist-Angebot	Zielangebot
Angebot	1 Stellplätze	Angebot nicht vorgesehen
Lage	Anforderungen erfüllt	
Verantwortlichkeit	kein Angebot	
Massnahmen	-	
Bemerkungen	-	

Taxi-Stellplätze		
	Ist-Angebot	Zielangebot
Angebot	kein Angebot	Angebot nicht vorgesehen
Lage	Anforderungen erfüllt	
Verantwortlichkeit	kein Angebot	
Massnahmen	-	
Bemerkungen	-	

Bike+Ride			
	Ist-Angebot	Zielangebot kurzfristig	Zielangebot 2040
Angebot Velo	36 Stellplätze	25 - 30 Stellplätze	30 - 35 Stellplätze
Angebot Motorrad	5 Stellplätze	kein Angebot	kein Angebot
Ladestationen	kein Angebot	kein Angebot	kein Angebot
Velostation	Nicht vorhanden	Angebot nicht vorgesehen	Angebot nicht vorgesehen
Qualitätskriterien	erfüllt		
Verantwortlichkeit	Gemeinde (Lead), SBB		
Massnahmen	- Anzahl Abstellplätze halten - Heutige Anzahl Motorrad-Abstellplätze halten		
Bemerkungen	-		

Sharing-Angebote Velo/fahrzeugähnliche Geräte (FäG)	
Empfehlung	keine Berücksichtigung
Bemerkungen	-

Anlage ID 292 Bike+Ride: Motorrad — Bahnhof Lengwil

Dokumentation Ist-Angebot

Anlage wird zum Ist-Angebot des Bahnhofs gezählt.

Allgemeine Informationen

Kategorie	Bike+Ride: Motorrad	**Beleuchtet**	ja
Bezeichnung Anlage	Motorradabstellplatz Bahnhof	**Abschliessbar**	nicht relevant
Abstellsystem	Fläche	**Ladeinfrastruktur**	nicht relevant
Anzahl Abstellplätze	5	**Lage**	gut (bis 20 Meter)
Gedeckt	ja	**Erhoben**	29.09.2020
Bemerkungen			

Fotos

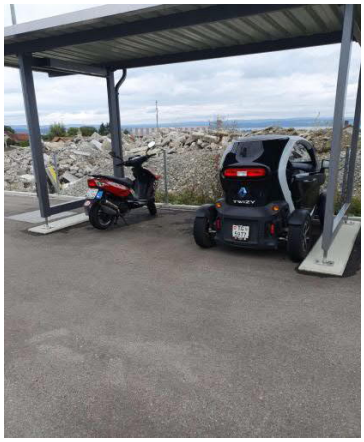

Standort

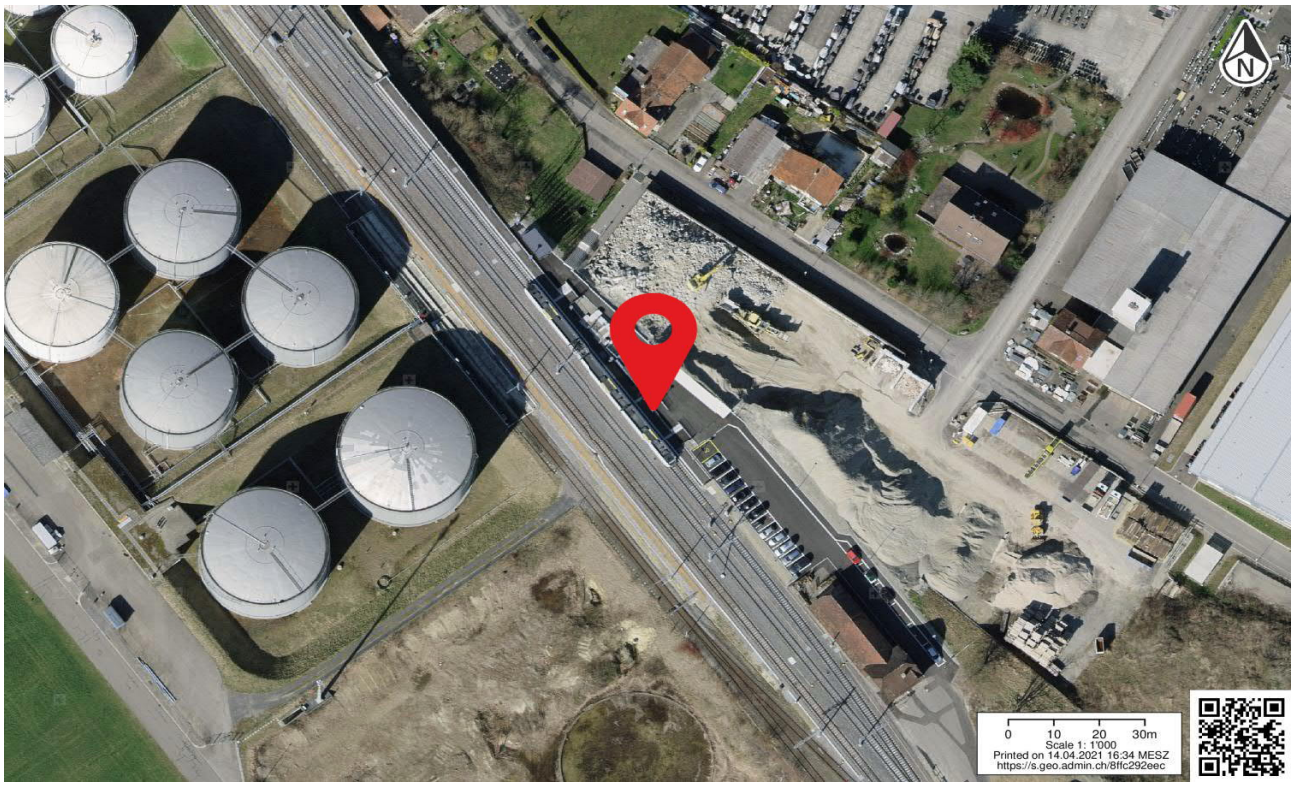

Anlage ID 293 **Bike+Ride** **Bahnhof Lengwil**

Dokumentation Ist-Angebot

Anlage wird zum Ist-Angebot des Bahnhofs gezählt.

Allgemeine Informationen

Kategorie	Bike+Ride	**Beleuchtet**	ja
Bezeichnung Anlage	Veloabstellplatz Bahnhof	**Abschliessbar**	ja
Abstellsystem	Schieberinne	**Ladeinfrastruktur**	nein
Anzahl Abstellplätze	36	**Lage**	gut (bis 20 Meter)
Gedeckt	ja	**Erhoben**	29.09.2020
Bemerkungen			

Fotos



Standort

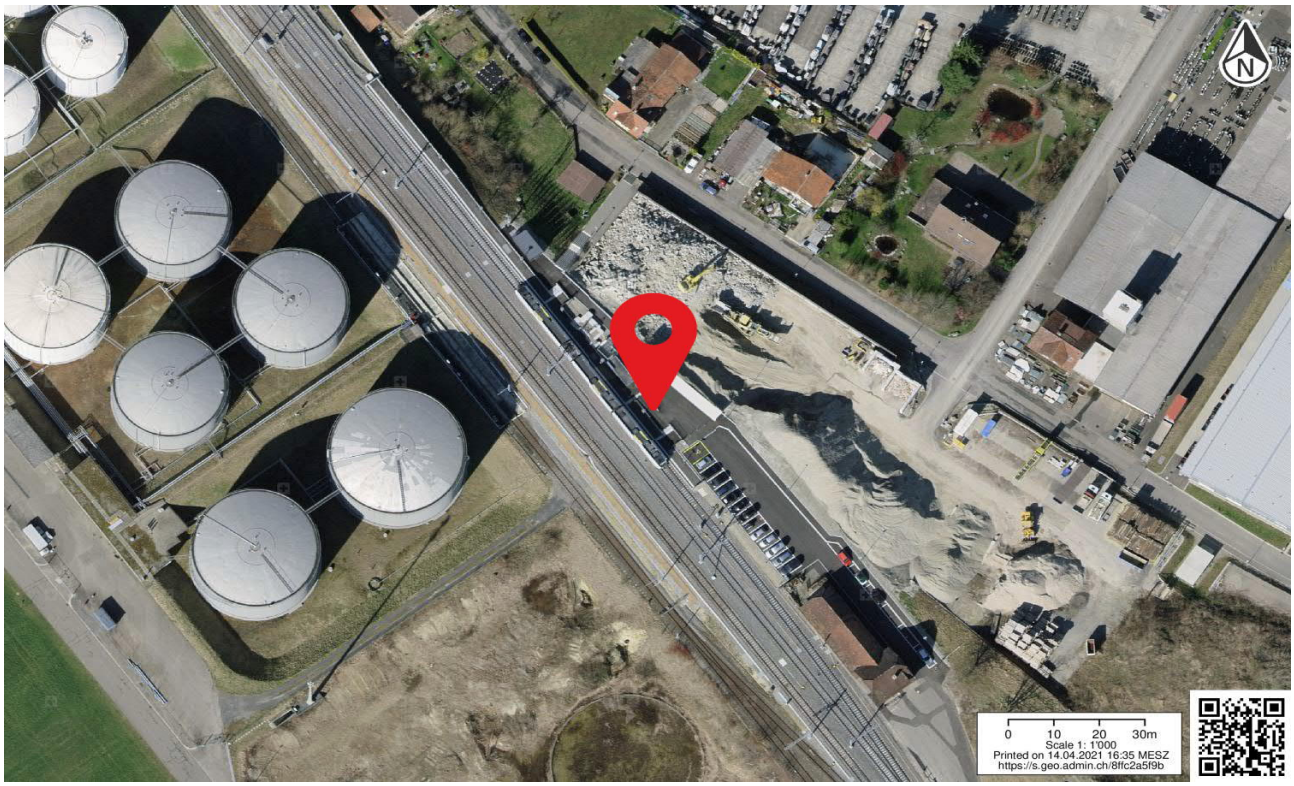

Anlage ID 294 Mobility — Bahnhof Lengwil

Dokumentation Ist-Angebot

Anlage wird zum Ist-Angebot des Bahnhofs gezählt.

Allgemeine Informationen

Kategorie	Mobility	**Lage**	n.V.
Bezeichnung Anlage	Mobility PP (E-Mobility)	**Erhebungsdatum**	29.09.2020
Parkierung Typ	Taxi	**Beschränkung**	n.V.
Anzahl Parkfelder	1		
Bemerkungen			

Fotos

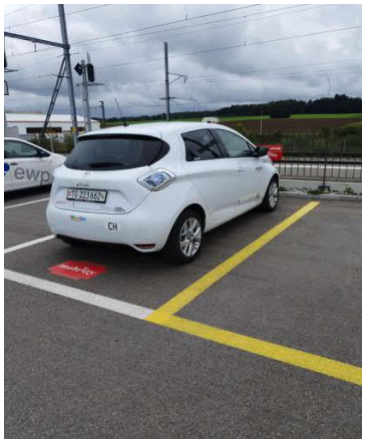

Standort

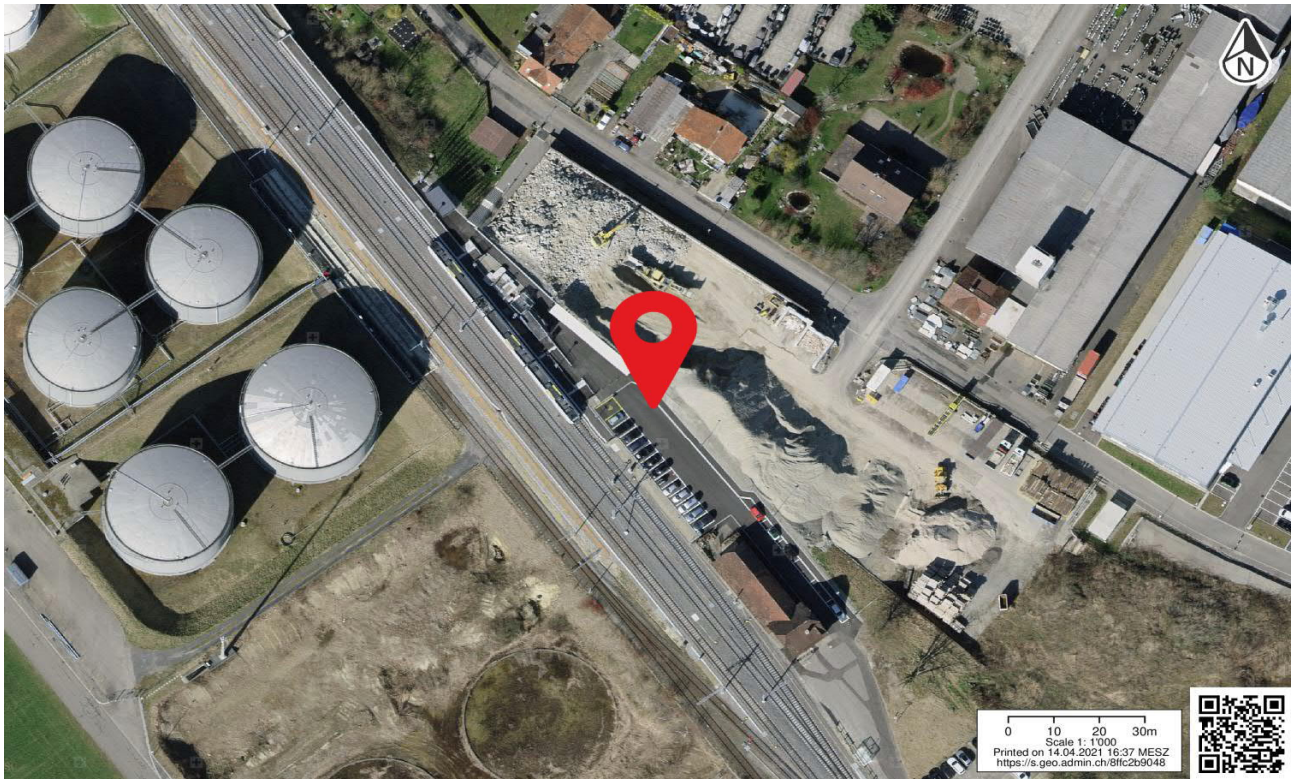

Anlage ID 295 Park+Ride — Bahnhof Lengwil

Dokumentation Ist-Angebot

Anlage wird zum Ist-Angebot des Bahnhofs gezählt.

Allgemeine Informationen

Kategorie	Park+Ride	**Lage**	n.V.
Bezeichnung Anlage	P+R Bahnhof Bereich 1	**Erhebungsdatum**	29.09.2020
Parkierung Typ	Park und Rail	**Beschränkung**	1.- pro Stunde max 4.- pro Tag
Anzahl Parkfelder	13		
Bemerkungen			

Fotos

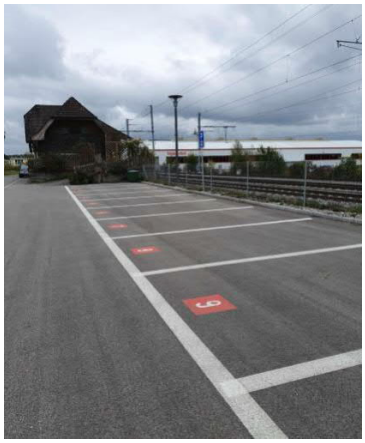

Standort

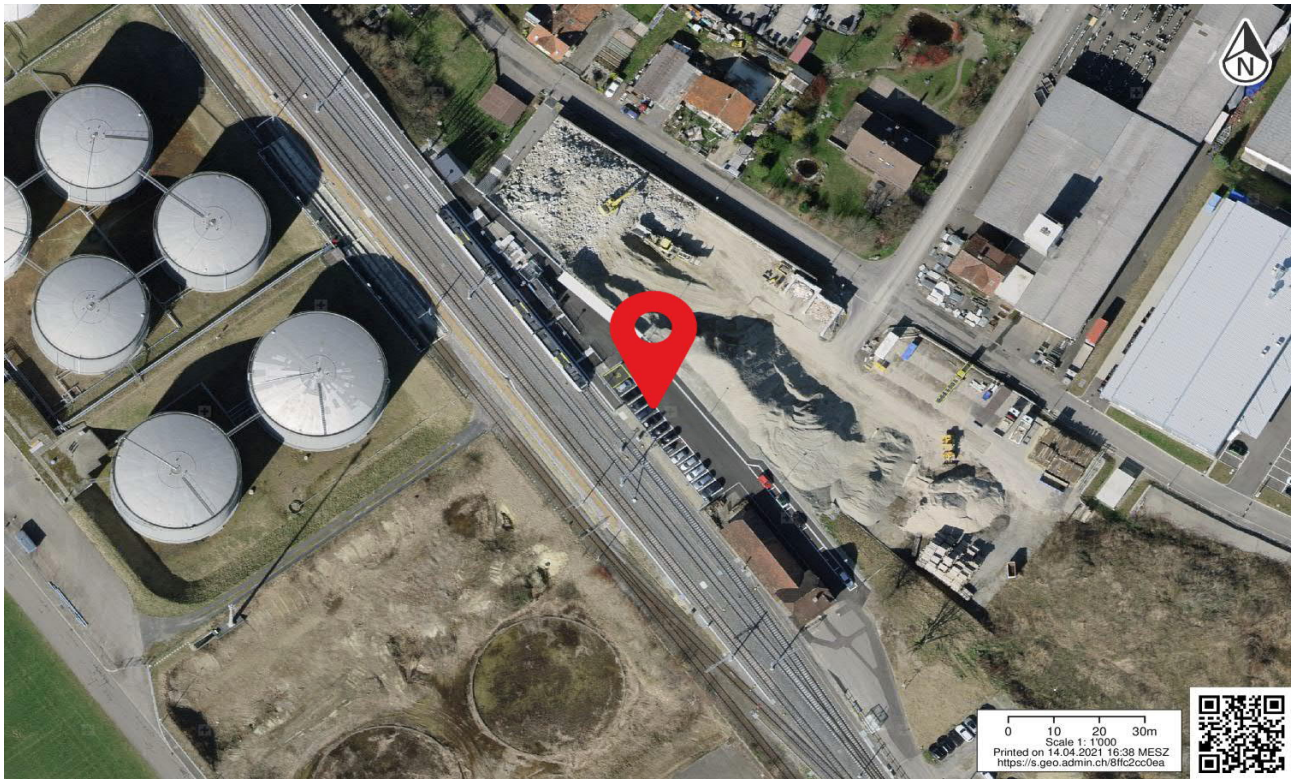

Anlage ID 296 Park+Ride — Bahnhof Lengwil

Dokumentation Ist-Angebot

Anlage wird zum Ist-Angebot des Bahnhofs gezählt.

Allgemeine Informationen

Kategorie	Park+Ride	**Lage**	n.V.
Bezeichnung Anlage	P+R Bahnhof Bereich 2	**Erhebungsdatum**	29.09.2020
Parkierung Typ	Park und Rail	**Beschränkung**	1.- pro Stunde, max 4.- pro Tag
Anzahl Parkfelder	6		
Bemerkungen			

Fotos



Standort

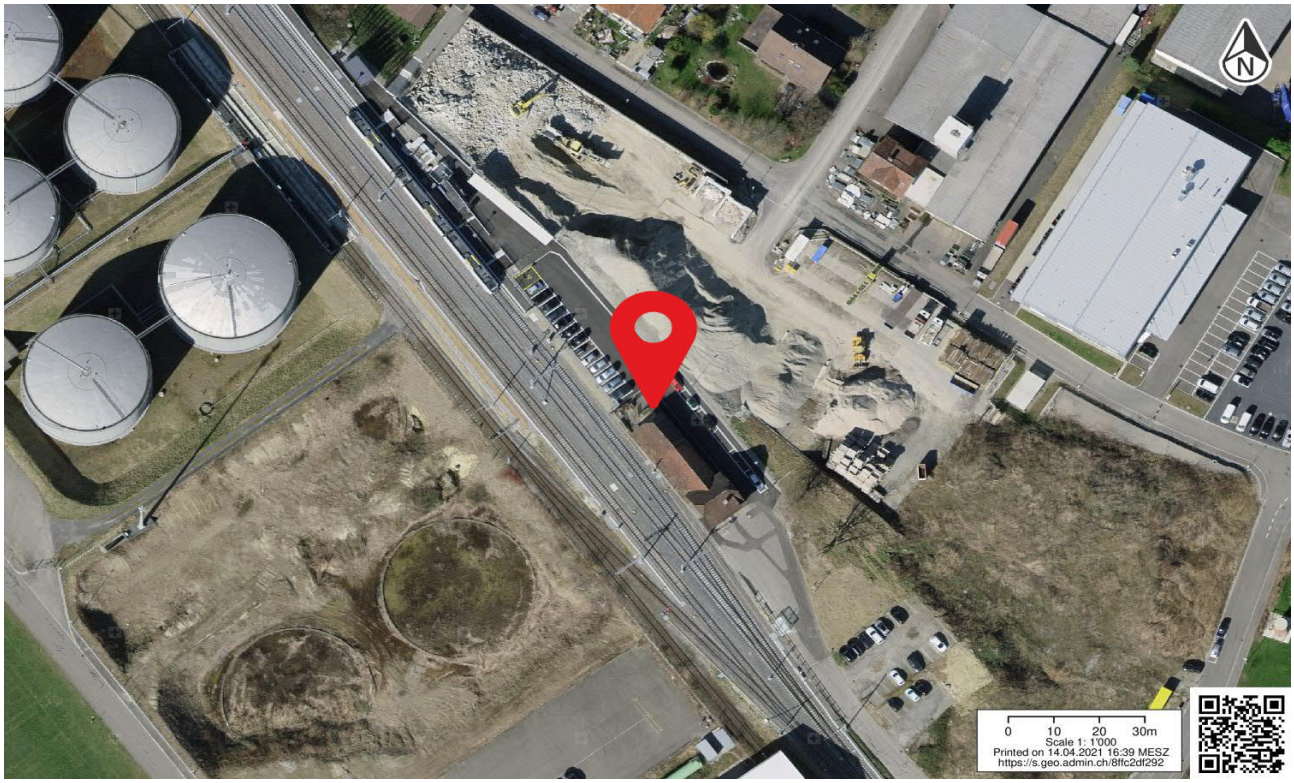

Anlage ID 297 Park+Ride Bahnhof Lengwil

Dokumentation Ist-Angebot

Anlage wird nicht zum Ist-Angebot des Bahnhofs gezählt, da diese nicht den definierten Kriterien entspricht.

Allgemeine Informationen

Kategorie	Park+Ride	**Lage**	n.V.
Bezeichnung Anlage	P+R Bahnhof Bereich 3	**Erhebungsdatum**	29.09.2020
Parkierung Typ	Oeffentlich	**Beschränkung**	Unklar
Anzahl Parkfelder	24		
Bemerkungen			

Fotos

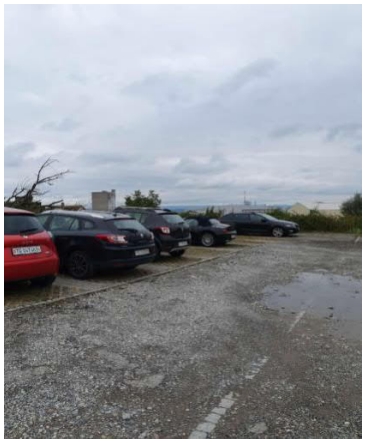

Standort

