Bahnhof Landschlacht — Typ B4

Übersicht Ist-Angebot, Zielangebot und Massnahmen

Allgemeine Informationen

Gemeinde	Münsterlingen
Typ	B4
Funktion	verknüpft den Bahnverkehr mit dem lokalen Zubringerverkehr. Befindet sich ausserhalb von Urbanen Räumen.

Zielangebote
- Park+Ride (optional)
- Kiss+Ride
- Bike+Ride

Park+Ride

	Ist-Angebot	Zielangebot kurzfristig	Zielangebot 2040
Angebot	kein Angebot	kein Angebot	kein Angebot
Ladestationen	kein Angebot	kein Angebot	kein Angebot
Tarifierung	kein Angebot		
Lage	kein Angebot		
Verantwortlichkeit	kein Angebot		
Massnahmen			
Bemerkungen	-		

Kiss+Ride

	Ist-Angebot	Zielangebot kurzfristig	Zielangebot 2040
Angebot	2 Stellplätze	Zufahrt ermöglicht	Zufahrt ermöglicht
Beschränkung	maximal 15 Minuten		
Lage	Anforderungen erfüllt		
Verantwortlichkeit	Gemeinde		
Massnahmen	- Keine Massnahmen notwendig		
Bemerkungen	-		

Carsharing-Stellplätze

	Ist-Angebot	Zielangebot
Angebot	kein Angebot	Angebot nicht vorgesehen
Lage	kein Angebot	
Verantwortlichkeit	kein Angebot	
Massnahmen	-	
Bemerkungen	-	

Taxi-Stellplätze		
	Ist-Angebot	Zielangebot
Angebot	kein Angebot	Angebot nicht vorgesehen
Lage	kein Angebot	
Verantwortlichkeit	kein Angebot	
Massnahmen	-	
Bemerkungen	-	

Bike+Ride			
	Ist-Angebot	Zielangebot kurzfristig	Zielangebot 2040
Angebot Velo	27 Stellplätze	25 - 30 Stellplätze	30 - 40 Stellplätze
Angebot Motorrad	kein Angebot	kein Angebot	kein Angebot
Ladestationen	kein Angebot	kein Angebot	kein Angebot
Velostation	Nicht vorhanden	Angebot nicht vorgesehen	Angebot nicht vorgesehen
Qualitätskriterien	nicht erfüllt: keine Beleuchtung		
Verantwortlichkeit	Gemeinde (Lead), SBB		
Massnahmen	- Erweiterung um 3 - 13 Stellplätze im Horizont 2040 - Massnahmen zur Einhaltung der Qualitätsstandards umsetzen		
Bemerkungen	-		

Sharing-Angebote Velo/fahrzeugähnliche Geräte (FäG)	
Empfehlung	keine Berücksichtigung
Bemerkungen	-

Anlage ID 264 Bike+Ride — Bahnhof Landschlacht

Dokumentation Ist-Angebot

Anlage wird zum Ist-Angebot des Bahnhofs gezählt.

Allgemeine Informationen

Kategorie	Bike+Ride	**Beleuchtet**	nein
Bezeichnung Anlage	Veloabstellplatz 1	**Abschliessbar**	ja
Abstellsystem	Anlehnbuegel Pfosten	**Ladeinfrastruktur**	nein
Anzahl Abstellplätze	12	**Lage**	mittel (20 bis 40 Meter)
Gedeckt	ja	**Erhoben**	29.09.2020
Bemerkungen			

Fotos



Standort

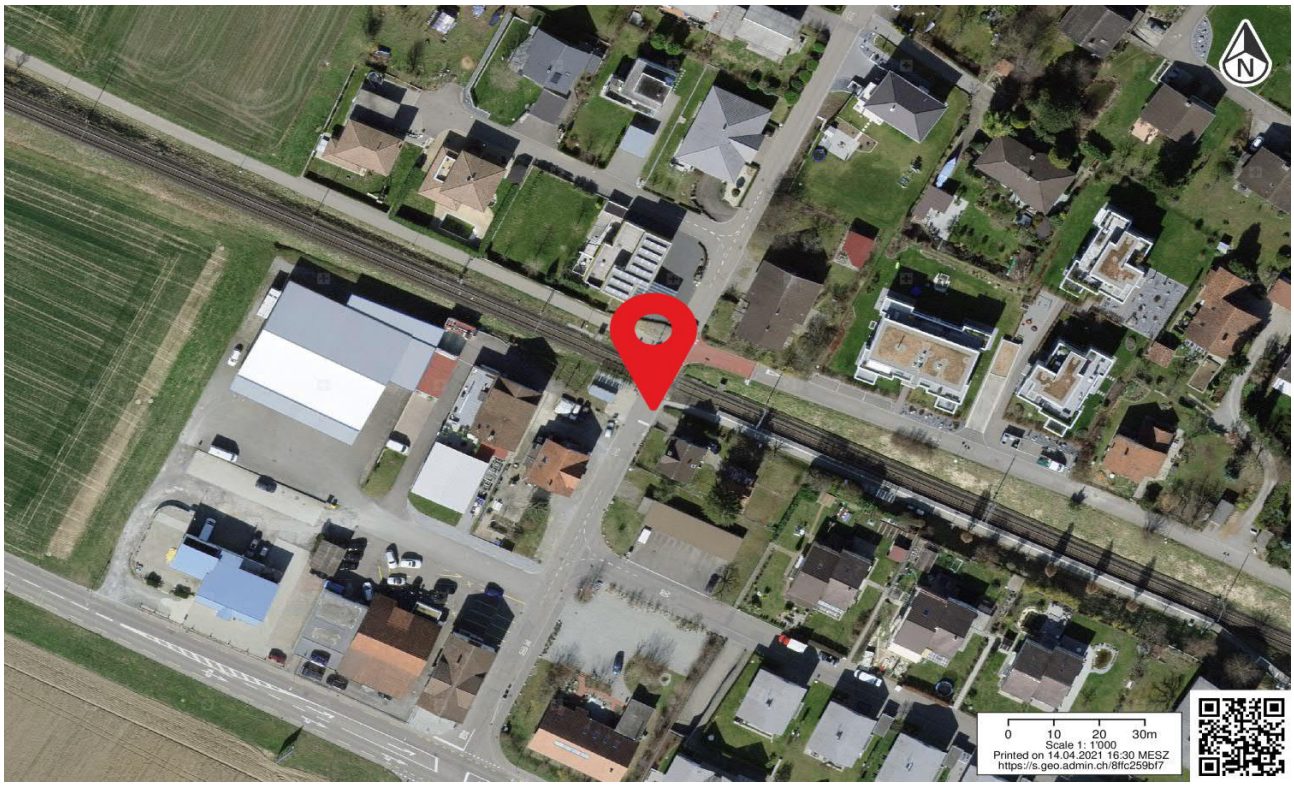

Anlage ID 265 Bike+Ride

Bahnhof Landschlacht

Dokumentation Ist-Angebot

Anlage wird zum Ist-Angebot des Bahnhofs gezählt.

Allgemeine Informationen

Kategorie	Bike+Ride	**Beleuchtet**	nein
Bezeichnung Anlage	Veloabstellplatz 2	**Abschliessbar**	ja
Abstellsystem	Schieberinne	**Ladeinfrastruktur**	nein
Anzahl Abstellplätze	15	**Lage**	mittel (20 bis 40 Meter)
Gedeckt	ja	**Erhoben**	29.09.2020
Bemerkungen			

Fotos



Standort



Anlage ID 266 Kiss+Ride — Bahnhof Landschlacht

Dokumentation Ist-Angebot

Anlage wird zum Ist-Angebot des Bahnhofs gezählt.

Allgemeine Informationen

Kategorie	Kiss+Ride	**Lage**	mittel (20 bis 40 Meter)
Bezeichnung Anlage	Kurzzeitpp Bahnhof	**Erhebungsdatum**	29.09.2020
Parkierung Typ	Kurzzeitparkfelder	**Beschränkung**	15min gratis
Anzahl Parkfelder	2		
Bemerkungen			

Fotos



Standort

