Bahnhof Kreuzlingen — Typ B1

Übersicht Ist-Angebot, Zielangebot und Massnahmen

Allgemeine Informationen

Gemeinde	Kreuzlingen
Typ	B1
Funktion	verknüpft den Bahnverkehr mit allen Zubringer-Arten der kombinierten Mobilität, wobei der Fokus stark auf den nachhaltigen Mobilitätsformen Velo und FäG liegt. Befindet sich in kantonalen Zentren.

Zielangebote
- Park+Ride
- Kiss+Ride
- Car-Sharing
- Taxi-Stellplätze
- Velostation
- Bike+Ride
- Bike-/FäG-Sharing-Fläche

Park+Ride

	Ist-Angebot	Zielangebot kurzfristig	Zielangebot 2040
Angebot	41 Stellplätze	35 - 45 Stellplätze	35 - 45 Stellplätze
Ladestationen	kein Angebot	2 Stellplätze	4 Stellplätze
Tarifierung	1 CHF/h, max. 7 CHF/d		
Lage	Anforderungen erfüllt		
Verantwortlichkeit	SBB (Lead) und Gemeinde		
Massnahmen	- Heutige Anzahl Abstellplätze halten - Realisierung von 2 E-Ladestationen (bzw. 4 im Horizont 2040) - Tarifierung gemäss Empfehlungen anpassen		
Bemerkungen	-		

Kiss+Ride

	Ist-Angebot	Zielangebot kurzfristig	Zielangebot 2040
Angebot	4 Stellplätze	1 Stellplätze	1 Stellplätze
Beschränkung	maximal 30 Minuten		
Lage	Anforderungen erfüllt		
Verantwortlichkeit	SBB (Lead) und Gemeinde		
Massnahmen	- Keine Massnahmen notwendig		
Bemerkungen	-		

Carsharing-Stellplätze

	Ist-Angebot	Zielangebot
Angebot	3 Stellplätze	für Angebot geeignet
Lage	Anforderungen erfüllt	
Verantwortlichkeit	Gemeinde (Lead), SBB, Mobility	
Massnahmen	-	
Bemerkungen	-	

Taxi-Stellplätze

	Ist-Angebot	Zielangebot
Angebot	9 Stellplätze	für Angebot geeignet
Lage	Anforderungen erfüllt	
Verantwortlichkeit	Gemeinde (Lead), SBB, Taxi-Anbieter	
Massnahmen	-	
Bemerkungen	-	

Bike+Ride

	Ist-Angebot	Zielangebot kurzfristig	Zielangebot 2040
Angebot Velo	270 Stellplätze	450 - 550 Stellplätze	700 - 850 Stellplätze
Angebot Motorrad	23 Stellplätze	25 Stellplätze	40 Stellplätze
Ladestationen	kein Angebot	25 Stellplätze	40 Stellplätze
Velostation	Nicht vorhanden	für Angebot geeignet	für Angebot geeignet
Qualitätskriterien	erfüllt		
Verantwortlichkeit	Gemeinde (Lead), SBB		
Massnahmen	- Bedarf für Erweiterung um 180 - 280 Stellplätze prüfen (bzw. 430 - 580 im Horizont 2040) - Empfehlung: Realisierung von 25 E-Ladestationen (bzw. 40 im Horizont 2040) - Bedarf für Erweiterung um 2 Motorrad-Stellplätze prüfen (bzw. 15 im Horizont 2040) - Realisierung einer bewachten Bike+Ride-Station prüfen		
Bemerkungen	- Bei Begehung waren einige Anlagen überfüllt		

Sharing-Angebote Velo/fahrzeugähnliche Geräte (FäG)

Empfehlung	Bereithaltung Flächen für Einführung regionales/städtisches Verleihsystem
Bemerkungen	-

Anlage ID 361 Kiss+Ride

Bahnhof Kreuzlingen

Dokumentation Ist-Angebot

Anlage wird zum Ist-Angebot des Bahnhofs gezählt.

Allgemeine Informationen

Kategorie	Kiss+Ride	**Lage**	gut (bis 20 Meter)
Bezeichnung Anlage	Kurzzeit Süd	**Erhebungsdatum**	05.10.2020
Parkierung Typ	Kurzzeitparkfelder	**Beschränkung**	Blaue Zone, max. 30min
Anzahl Parkfelder	4		
Bemerkungen			

Fotos





Standort

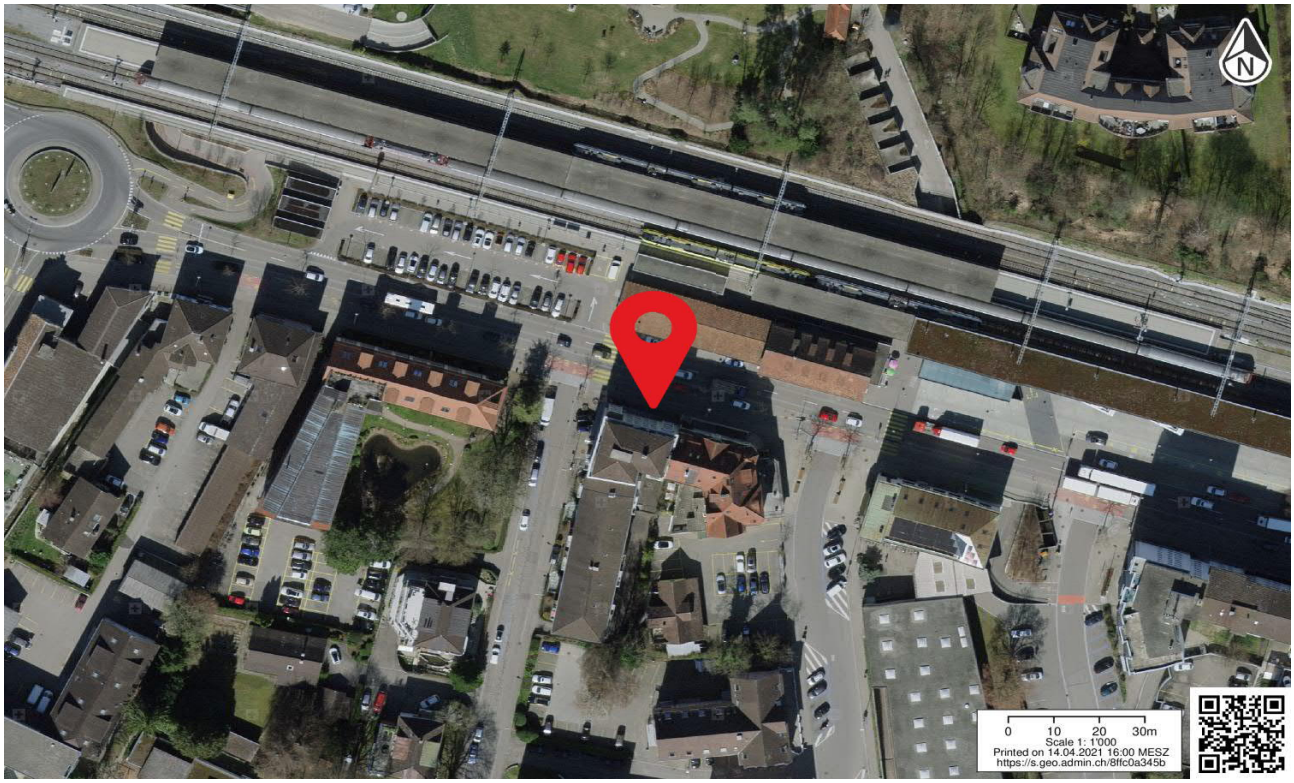

Anlage ID 362 Mobility

Bahnhof Kreuzlingen

Dokumentation Ist-Angebot

Anlage wird zum Ist-Angebot des Bahnhofs gezählt.

Allgemeine Informationen

Kategorie	Mobility	**Lage**	n.V.
Bezeichnung Anlage	Mobility	**Erhebungsdatum**	05.10.2020
Parkierung Typ	Taxi	**Beschränkung**	n.V.
Anzahl Parkfelder	3		
Bemerkungen			

Fotos



Standort

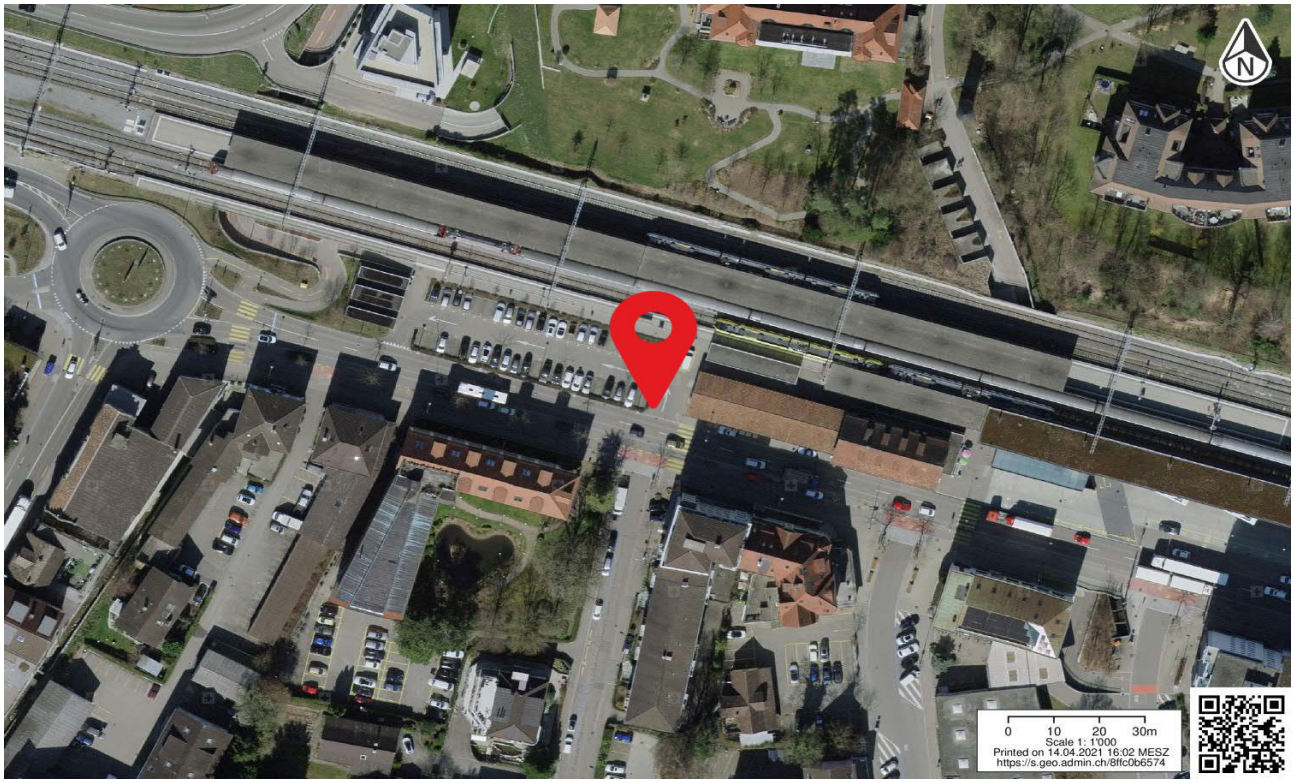

Anlage ID 363 Park+Ride — Bahnhof Kreuzlingen

Dokumentation Ist-Angebot

Anlage wird zum Ist-Angebot des Bahnhofs gezählt.

Allgemeine Informationen

Kategorie	Park+Ride	**Lage**	n.V.
Bezeichnung Anlage	P+R Südwest	**Erhebungsdatum**	05.10.2020
Parkierung Typ	Park und Rail	**Beschränkung**	1CHF pro Stunde, max. 7 CHF pro Tag, max. 7 Tage
Anzahl Parkfelder	41		
Bemerkungen			

Fotos





Standort

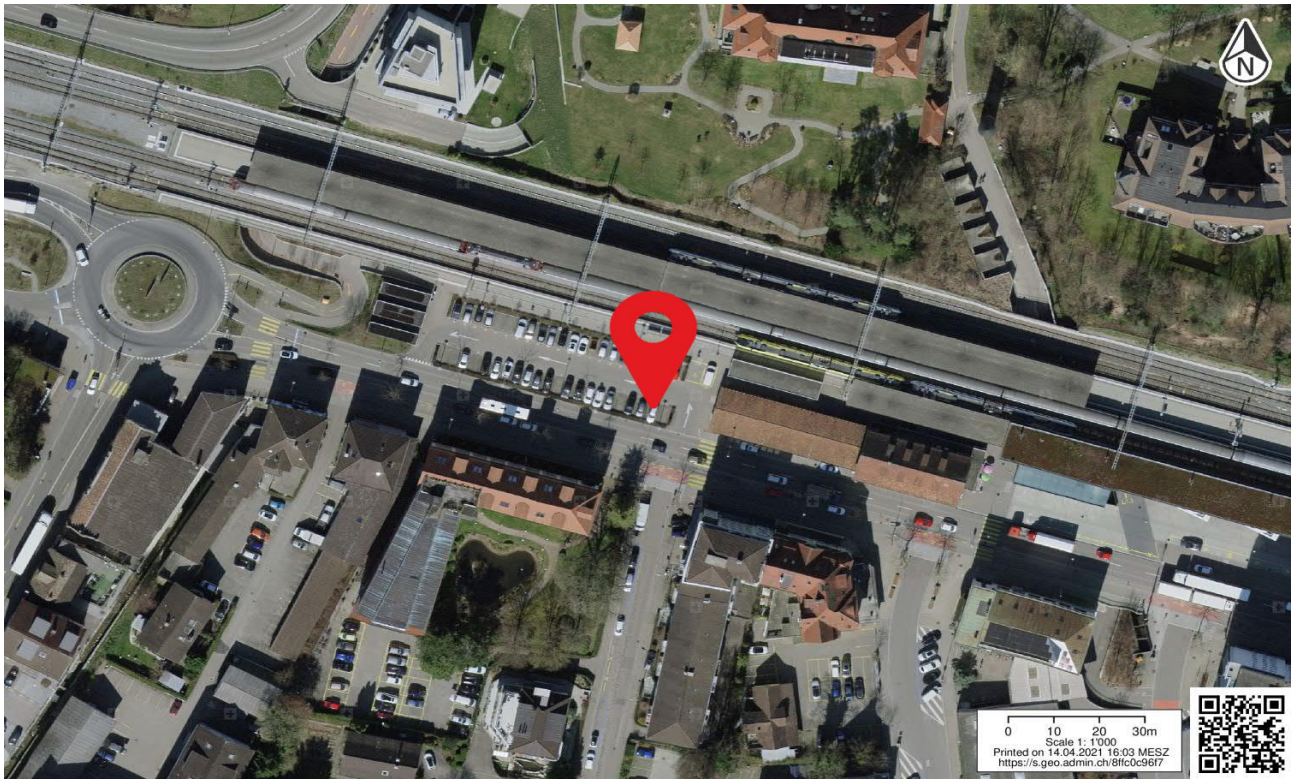

Anlage ID 364 Bike+Ride

Bahnhof Kreuzlingen

Dokumentation Ist-Angebot

Anlage wird zum Ist-Angebot des Bahnhofs gezählt.

Allgemeine Informationen

Kategorie	Bike+Ride	**Beleuchtet**	ja
Bezeichnung Anlage	Velo Südwest	**Abschliessbar**	ja
Abstellsystem	Schieberinne	**Ladeinfrastruktur**	nein
Anzahl Abstellplätze	72	**Lage**	gut (bis 20 Meter)
Gedeckt	ja	**Erhoben**	05.10.2020
Bemerkungen			

Fotos





Standort

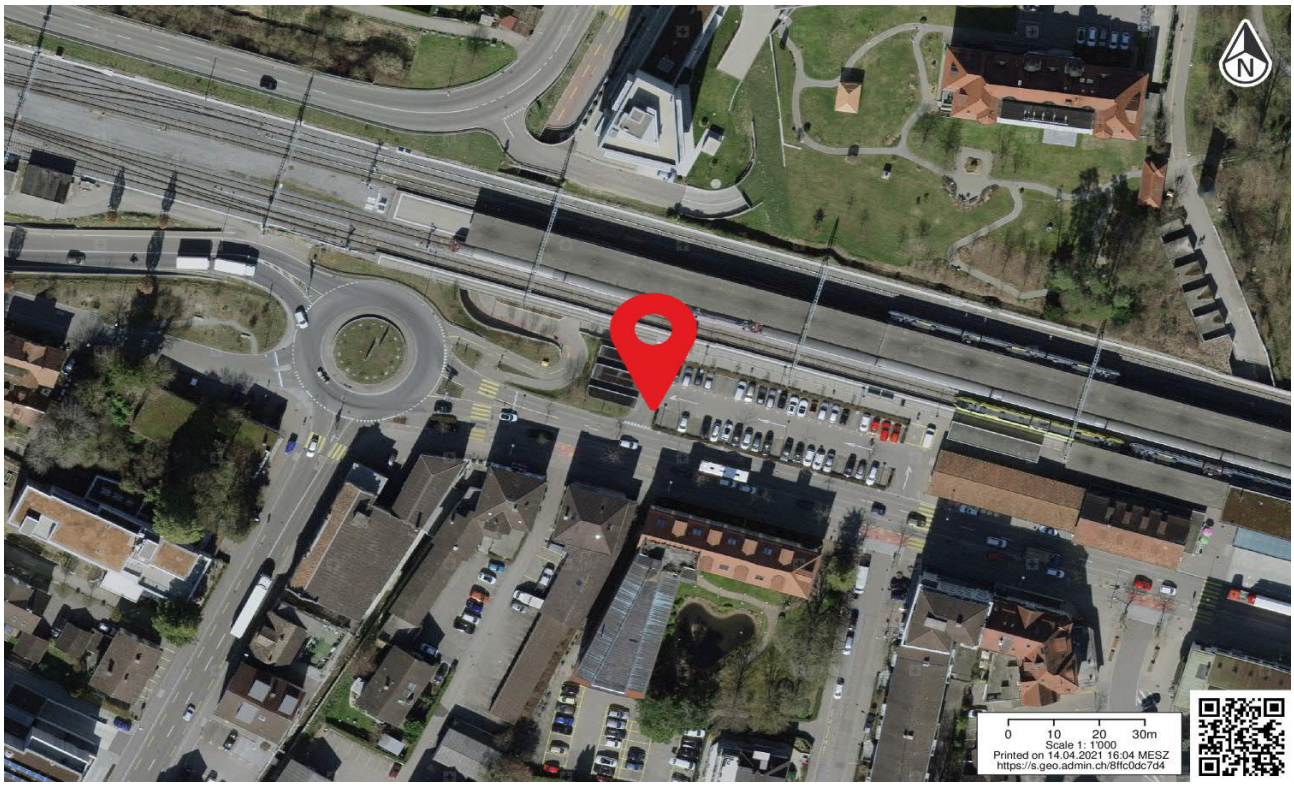

Anlage ID 365 Bike+Ride: Motorrad

Bahnhof Kreuzlingen

Dokumentation Ist-Angebot

Anlage wird zum Ist-Angebot des Bahnhofs gezählt.

Allgemeine Informationen

Kategorie	Bike+Ride: Motorrad	**Beleuchtet**	ja
Bezeichnung Anlage	Velo Südwest ohne Infra	**Abschliessbar**	nein
Abstellsystem	Markierte Flaeche	**Ladeinfrastruktur**	nein
Anzahl Abstellplätze	11	**Lage**	gut (bis 20 Meter)
Gedeckt	ja	**Erhoben**	05.10.2020
Bemerkungen	Evtl auch für Motorräder		

Fotos



Standort



Anlage ID 366 Park+Ride

Bahnhof Kreuzlingen

Dokumentation Ist-Angebot

Anlage wird nicht zum Ist-Angebot des Bahnhofs gezählt, da diese nicht den definierten Kriterien entspricht.

Allgemeine Informationen

Kategorie	Park+Ride	**Lage**	n.V.
Bezeichnung Anlage	Blaue Zone	**Erhebungsdatum**	05.10.2020
Parkierung Typ	Oeffentlich	**Beschränkung**	Blaue Zone
Anzahl Parkfelder	11		
Bemerkungen			

Fotos





Standort

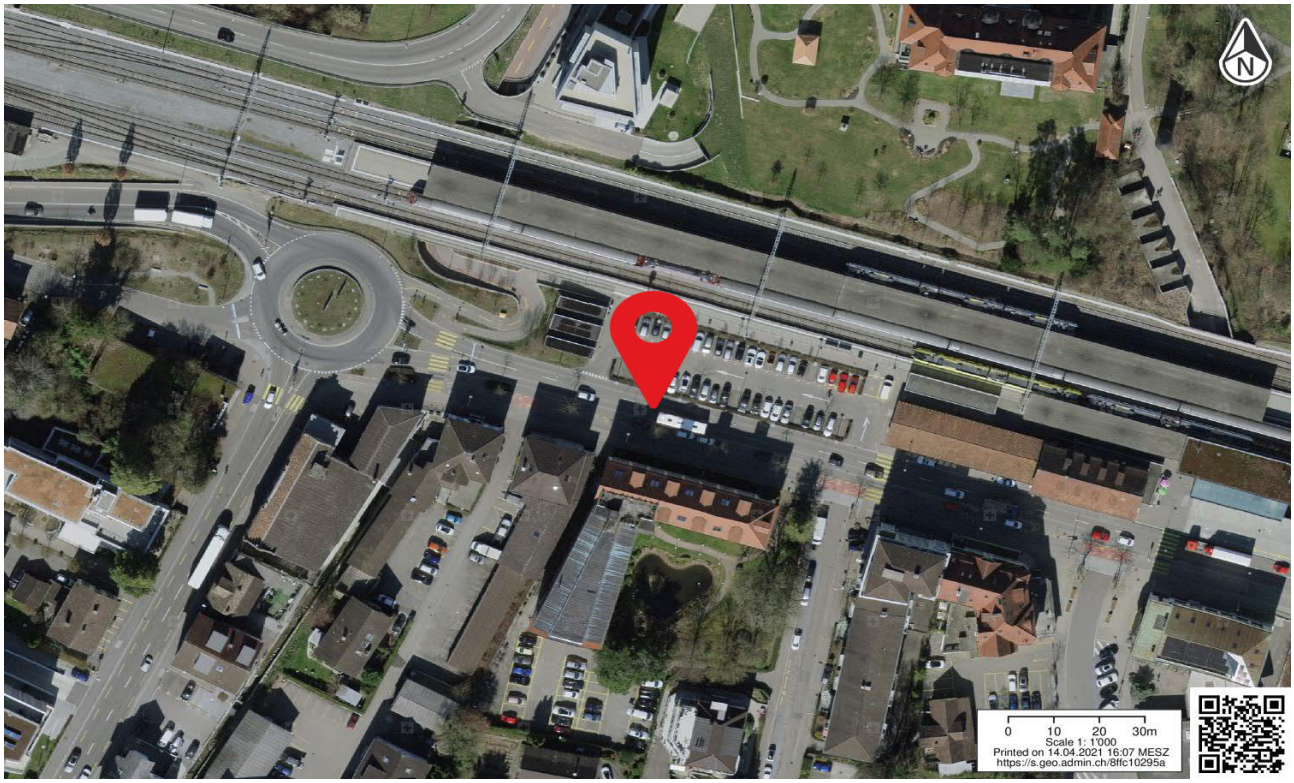

Anlage ID 367 Kiss+Ride

Bahnhof Kreuzlingen

Dokumentation Ist-Angebot

Anlage wird nicht zum Ist-Angebot des Bahnhofs gezählt, da diese nicht den definierten Kriterien entspricht.

Allgemeine Informationen

Kategorie	Kiss+Ride	**Lage**	gut (bis 20 Meter)
Bezeichnung Anlage	Kunden Avec	**Erhebungsdatum**	05.10.2020
Parkierung Typ	Kurzzeitparkfelder	**Beschränkung**	Gratis für Kunden Avec, max. 30min
Anzahl Parkfelder	2		
Bemerkungen			

Fotos



Standort



Anlage ID 368 Taxi — Bahnhof Kreuzlingen

Dokumentation Ist-Angebot

Anlage wird zum Ist-Angebot des Bahnhofs gezählt.

Allgemeine Informationen

Kategorie	Taxi	**Lage**	gut (bis 20 Meter)
Bezeichnung Anlage	Taxi Ost	**Erhebungsdatum**	05.10.2020
Parkierung Typ	Taxi	**Beschränkung**	n.V.
Anzahl Parkfelder	1		
Bemerkungen			

Fotos



Standort



ewp

Thurgau

Anlage ID 369 Park+Ride Bahnhof Kreuzlingen

Dokumentation Ist-Angebot

Anlage wird nicht zum Ist-Angebot des Bahnhofs gezählt, da diese nicht den definierten Kriterien entspricht.

Allgemeine Informationen

Kategorie	Park+Ride	**Lage**	n.V.
Bezeichnung Anlage	Blaue Zone Ost	**Erhebungsdatum**	05.10.2020
Parkierung Typ	Oeffentlich	**Beschränkung**	Blaue Zone
Anzahl Parkfelder	12		
Bemerkungen			

Fotos





Standort



Anlage ID 370 Taxi

Bahnhof Kreuzlingen

Dokumentation Ist-Angebot

Anlage wird zum Ist-Angebot des Bahnhofs gezählt.

Allgemeine Informationen

Kategorie	Taxi	**Lage**	mittel (20 bis 40 Meter)
Bezeichnung Anlage	Taxi Ost 2	**Erhebungsdatum**	05.10.2020
Parkierung Typ	Taxi	**Beschränkung**	n.V.
Anzahl Parkfelder	8		
Bemerkungen			

Fotos





Standort

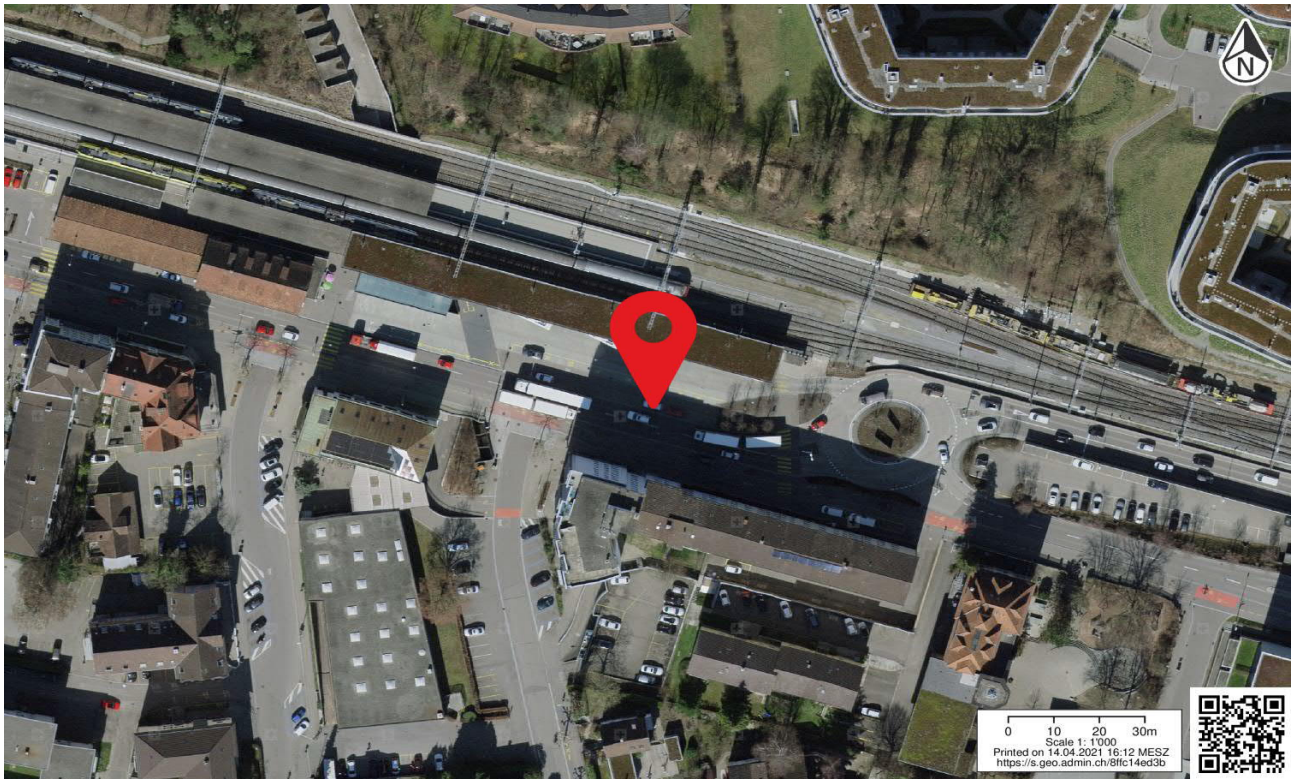

Anlage ID 371 Bike+Ride — Bahnhof Kreuzlingen

Dokumentation Ist-Angebot

Anlage wird zum Ist-Angebot des Bahnhofs gezählt.

Allgemeine Informationen

Kategorie	Bike+Ride	**Beleuchtet**	ja
Bezeichnung Anlage	Velo Südost	**Abschliessbar**	ja
Abstellsystem	Schieberinne	**Ladeinfrastruktur**	nein
Anzahl Abstellplätze	90	**Lage**	mittel (20 bis 40 Meter)
Gedeckt	ja	**Erhoben**	05.10.2020
Bemerkungen	Anlage leicht überfüllt		

Fotos



Standort

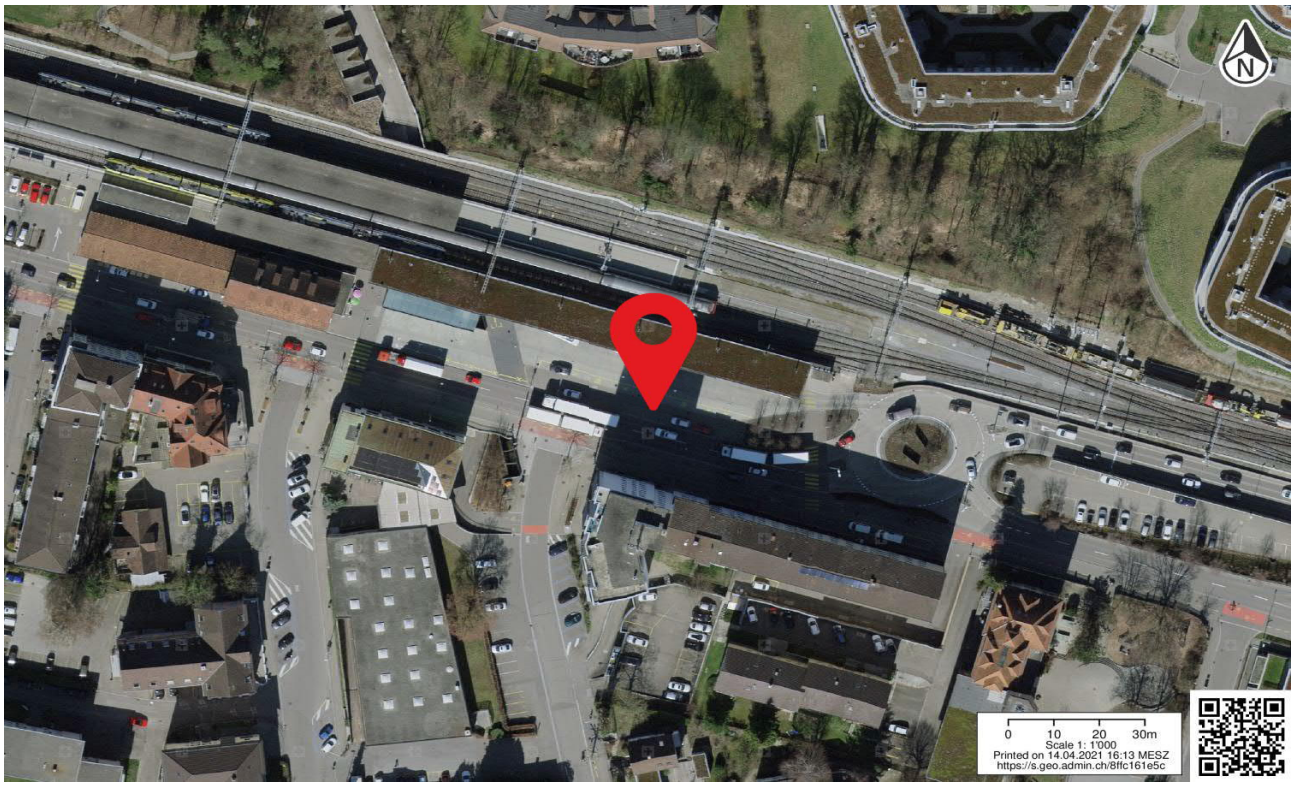

Anlage ID 372 Bike+Ride: Motorrad

Bahnhof Kreuzlingen

Dokumentation Ist-Angebot

Anlage wird zum Ist-Angebot des Bahnhofs gezählt.

Allgemeine Informationen

Kategorie	Bike+Ride: Motorrad	**Beleuchtet**	ja
Bezeichnung Anlage	Velo/Motorrad Südost	**Abschliessbar**	nicht relevant
Abstellsystem	Fläche	**Ladeinfrastruktur**	nicht relevant
Anzahl Abstellplätze	12	**Lage**	mittel (20 bis 40 Meter)
Gedeckt	ja	**Erhoben**	05.10.2020
Bemerkungen	Wird von Velos und Motorrädern benützt		

Fotos



Standort

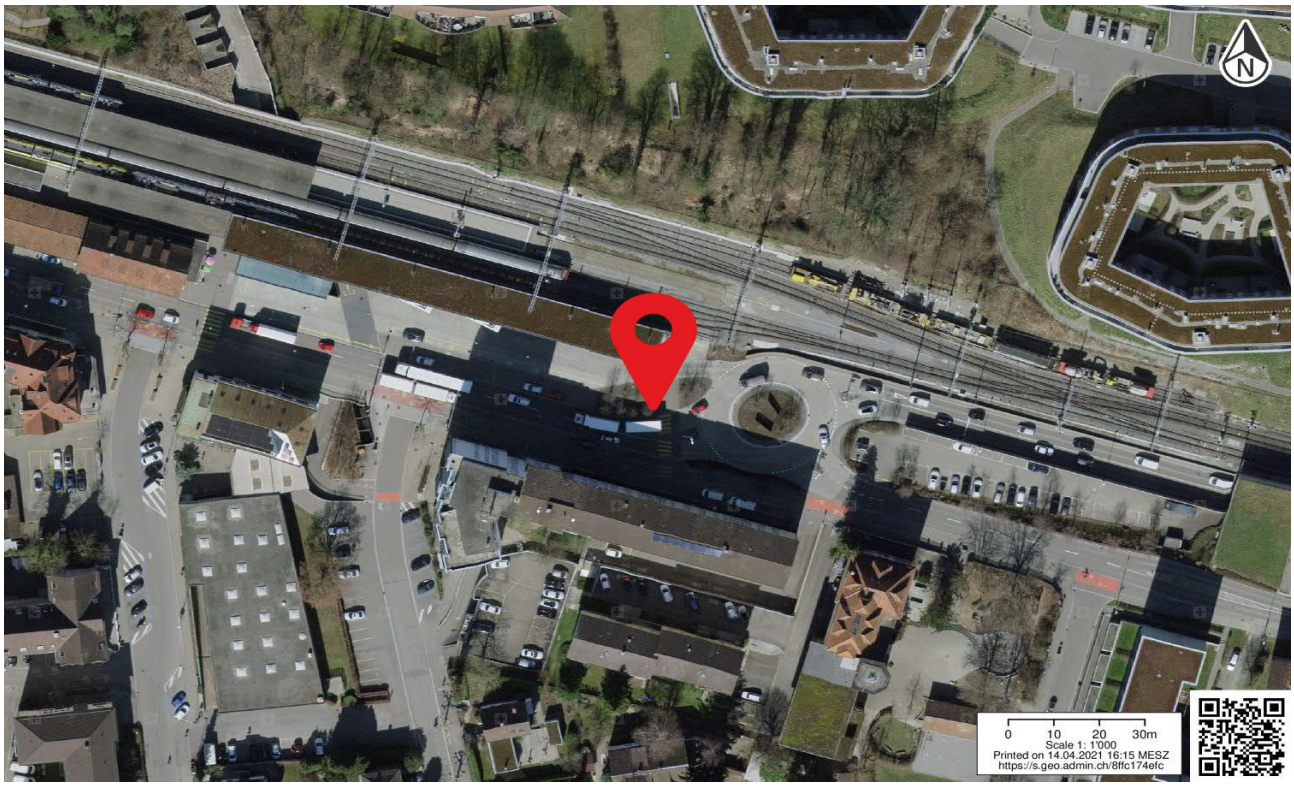

Anlage ID 373 Bike+Ride — Bahnhof Kreuzlingen

Dokumentation Ist-Angebot

Anlage wird zum Ist-Angebot des Bahnhofs gezählt.

Allgemeine Informationen

Kategorie	Bike+Ride	**Beleuchtet**	ja
Bezeichnung Anlage	Velo Nordost	**Abschliessbar**	ja
Abstellsystem	Schieberinne	**Ladeinfrastruktur**	nein
Anzahl Abstellplätze	108	**Lage**	gut (bis 20 Meter)
Gedeckt	ja	**Erhoben**	05.10.2020
Bemerkungen			

Fotos





Standort

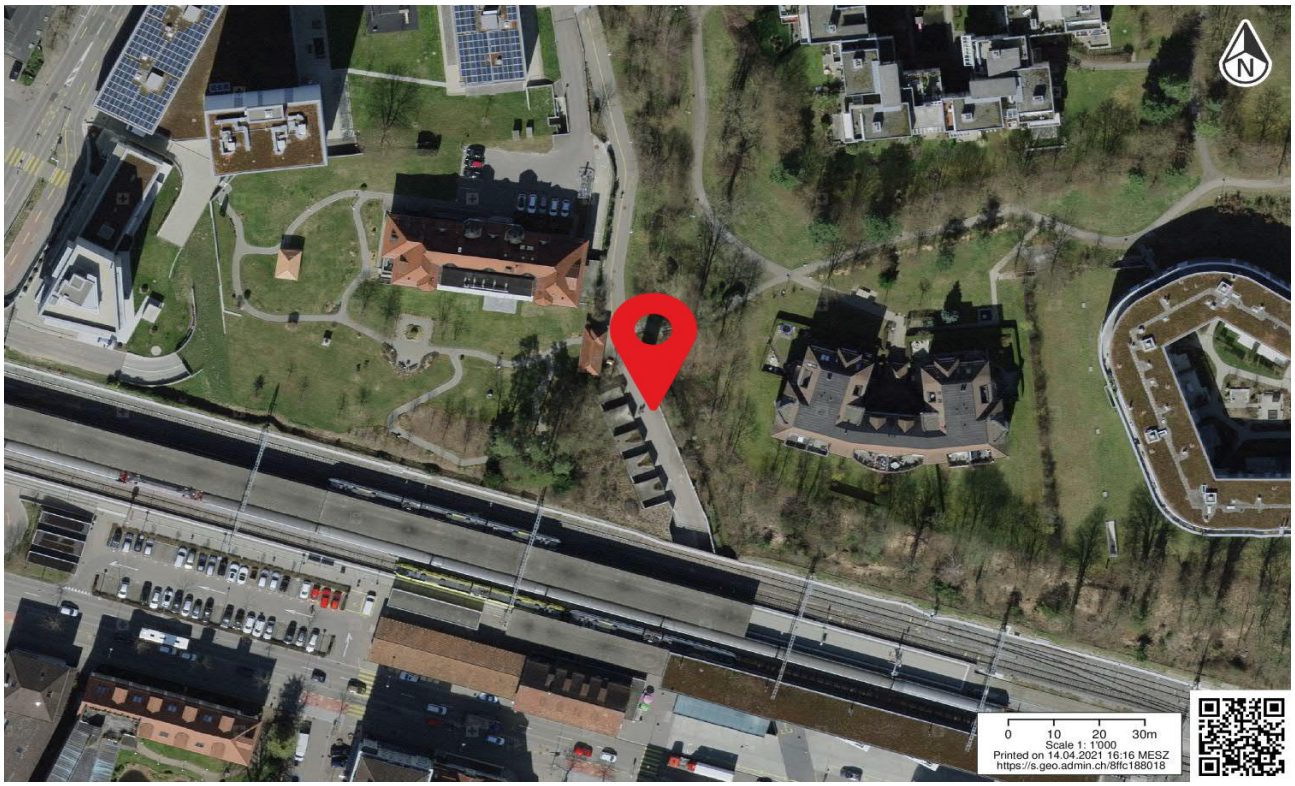

Anlage ID 374 Park+Ride — Bahnhof Kreuzlingen

Dokumentation Ist-Angebot

Anlage wird nicht zum Ist-Angebot des Bahnhofs gezählt, da diese nicht den definierten Kriterien entspricht.

Allgemeine Informationen

Kategorie	Park+Ride	**Lage**	n.V.
Bezeichnung Anlage	Parkhaus Gardencity	**Erhebungsdatum**	05.10.2020
Parkierung Typ	Privat	**Beschränkung**	1h 2 CHF, jede weitere Stunde 0.5 CHF
Anzahl Parkfelder	0		
Bemerkungen			

Fotos



Standort

