Bahnhof Guntershausen — Typ B4

Übersicht Ist-Angebot, Zielangebot und Massnahmen

Allgemeine Informationen

Gemeinde	Aadorf
Typ	B4
Funktion	verknüpft den Bahnverkehr mit dem lokalen Zubringerverkehr. Befindet sich ausserhalb von Urbanen Räumen.

Zielangebote
- Park+Ride (optional)
- Kiss+Ride
- Bike+Ride

Park+Ride

	Ist-Angebot	Zielangebot kurzfristig	Zielangebot 2040
Angebot	8 Stellplätze	kein Angebot	kein Angebot
Ladestationen	kein Angebot	kein Angebot	kein Angebot
Tarifierung	kein Angebot		
Lage	Anforderungen erfüllt		
Verantwortlichkeit	kein Angebot		
Massnahmen			
Bemerkungen	-		

Kiss+Ride

	Ist-Angebot	Zielangebot kurzfristig	Zielangebot 2040
Angebot	keine Stellplätze	Zufahrt ermöglicht	Zufahrt ermöglicht
Beschränkung	kein Angebot		
Lage	Anforderungen erfüllt		
Verantwortlichkeit	Gemeinde		
Massnahmen	- Keine Massnahmen notwendig		
Bemerkungen	-		

Carsharing-Stellplätze

	Ist-Angebot	Zielangebot
Angebot	kein Angebot	Angebot nicht vorgesehen
Lage	kein Angebot	
Verantwortlichkeit	kein Angebot	
Massnahmen	-	
Bemerkungen	-	

Taxi-Stellplätze		
	Ist-Angebot	Zielangebot
Angebot	kein Angebot	Angebot nicht vorgesehen
Lage	kein Angebot	
Verantwortlichkeit	kein Angebot	
Massnahmen	-	
Bemerkungen	-	

Bike+Ride			
	Ist-Angebot	Zielangebot kurzfristig	Zielangebot 2040
Angebot Velo	36 Stellplätze	45 - 60 Stellplätze	65 - 75 Stellplätze
Angebot Motorrad	4 Stellplätze	5 Stellplätze	5 Stellplätze
Ladestationen	kein Angebot	5 Stellplätze	5 Stellplätze
Velostation	Nicht vorhanden	Angebot nicht vorgesehen	Angebot nicht vorgesehen
Qualitätskriterien	nicht erfüllt: keine Beleuchtung		
Verantwortlichkeit	Gemeinde (Lead), SBB		
Massnahmen	- Bedarf für Erweiterung um 9 - 24 Stellplätze prüfen (bzw. 29 - 39 im Horizont 2040) - Empfehlung: Realisierung von 5 E-Ladestationen (bzw. 5 im Horizont 2040) - Bedarf für Erweiterung um 1 Motorrad-Stellplätze prüfen (bzw. 0 im Horizont 2040) - Massnahmen zur Einhaltung der Qualitätsstandards umsetzen		
Bemerkungen	-		

Sharing-Angebote Velo/fahrzeugähnliche Geräte (FäG)	
Empfehlung	keine Berücksichtigung
Bemerkungen	-

Anlage ID 399 Bike+Ride

Bahnhof Guntershausen

Dokumentation Ist-Angebot

Anlage wird zum Ist-Angebot des Bahnhofs gezählt.

Allgemeine Informationen

Kategorie	Bike+Ride	**Beleuchtet**	nein
Bezeichnung Anlage	Velo Nord	**Abschliessbar**	ja
Abstellsystem	Schieberinne	**Ladeinfrastruktur**	nein
Anzahl Abstellplätze	36	**Lage**	gut (bis 20 Meter)
Gedeckt	ja	**Erhoben**	09.10.2020
Bemerkungen			

Fotos





Standort

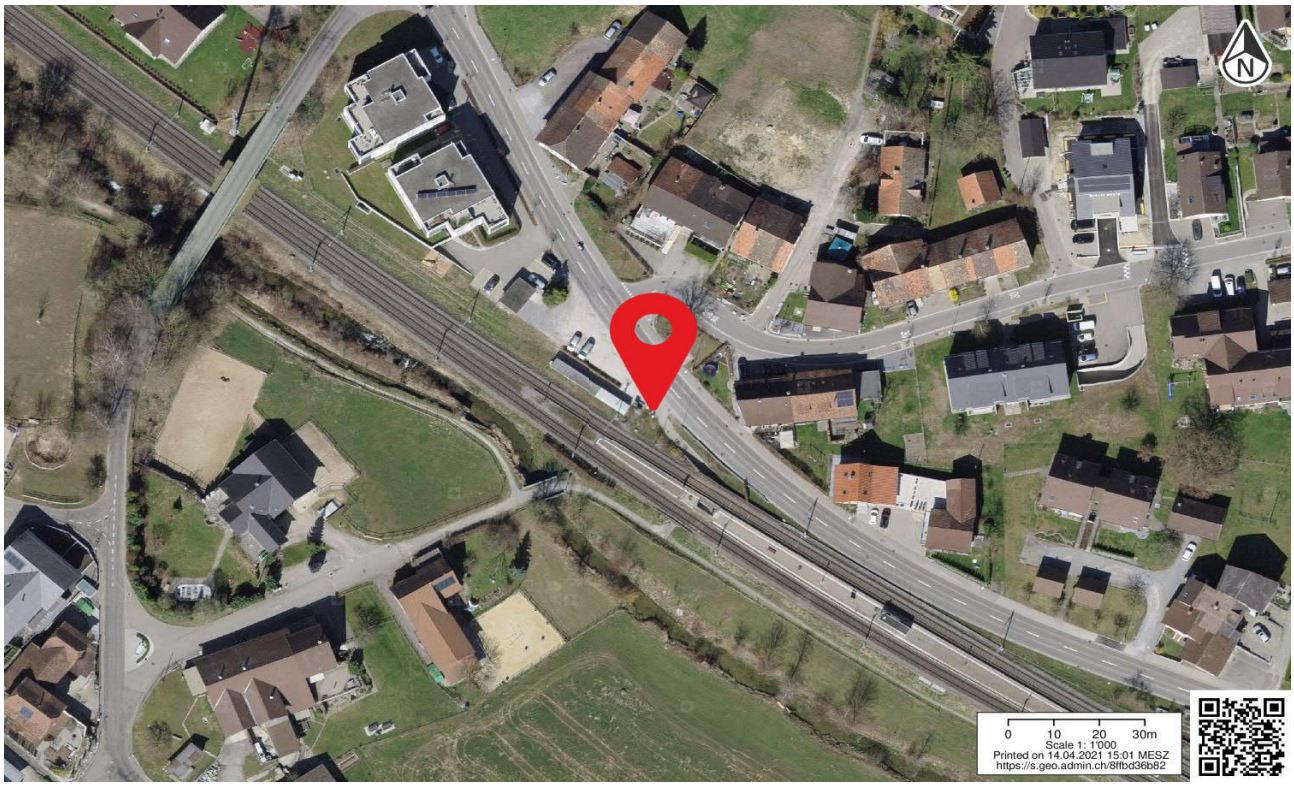

Anlage ID 400 Bike+Ride: Motorrad

Bahnhof Guntershausen

Dokumentation Ist-Angebot

Anlage wird zum Ist-Angebot des Bahnhofs gezählt.

Allgemeine Informationen

Kategorie	Bike+Ride: Motorrad	**Beleuchtet**	nein
Bezeichnung Anlage	Motorrad Nord	**Abschliessbar**	nicht relevant
Abstellsystem	Fläche	**Ladeinfrastruktur**	nicht relevant
Anzahl Abstellplätze	4	**Lage**	gut (bis 20 Meter)
Gedeckt	ja	**Erhoben**	09.10.2020
Bemerkungen			

Fotos



Standort



Anlage ID 401 Park+Ride — Bahnhof Guntershausen

Dokumentation Ist-Angebot

Anlage wird zum Ist-Angebot des Bahnhofs gezählt.

Allgemeine Informationen

Kategorie	Park+Ride	**Lage**	n.V.
Bezeichnung Anlage	Kiesfläche	**Erhebungsdatum**	09.10.2020
Parkierung Typ	Anderes	**Beschränkung**	Keine Beschränkungen
Anzahl Parkfelder	8		
Bemerkungen			

Fotos





Standort

