ewp

Thurgau

Bahnhof Frauenfeld — Typ B1

Übersicht Ist-Angebot, Zielangebot und Massnahmen

Allgemeine Informationen

Gemeinde	Frauenfeld
Typ	B1
Funktion	verknüpft den Bahnverkehr mit allen Zubringer-Arten der kombinierten Mobilität, wobei der Fokus stark auf den nachhaltigen Mobilitätsformen Velo und FäG liegt. Befindet sich in kantonalen Zentren.

Zielangebote

- Park+Ride
- Kiss+Ride
- Car-Sharing
- Taxi-Stellplätze
- Velostation
- Bike+Ride
- Bike-/FäG-Sharing-Fläche

Park+Ride

	Ist-Angebot	Zielangebot kurzfristig	Zielangebot 2040
Angebot	307 Stellplätze	260 - 290 Stellplätze	280 - 310 Stellplätze
Ladestationen	kein Angebot	14 Stellplätze	30 Stellplätze
Tarifierung	0.8 CHF/h, max. 8 CHF/d		
Lage	Anforderungen erfüllt		
Verantwortlichkeit	SBB (Lead) und Gemeinde		
Massnahmen	- Anzahl Abstellplätze halten - Realisierung von 14 E-Ladestationen (bzw. 30 im Horizont 2040) - Kurzzeit-Tarifierung gemäss Empfehlungen anpassen		
Bemerkungen	Die Parkfelder im Parkhaus "Haus am Bahnhof" und "Passage" werden nicht miteinbezogen		

Kiss+Ride

	Ist-Angebot	Zielangebot kurzfristig	Zielangebot 2040
Angebot	1 Stellplätze	8 Stellplätze	9 Stellplätze
Beschränkung	maximal 15 Minuten		
Lage	Anforderungen erfüllt		
Verantwortlichkeit	SBB (Lead) und Gemeinde		
Massnahmen	- Erweiterung um 7 Stellplätze (bzw. 8 im Horizont 2040)		
Bemerkungen	Die 19 Kurzzeit-Parkfelder mit einer maximalen Parkdauer von 1h werden nicht miteinberechnet		

Carsharing-Stellplätze

	Ist-Angebot	Zielangebot
Angebot	6 Stellplätze	für Angebot geeignet
Lage	Anforderungen erfüllt	
Verantwortlichkeit	Gemeinde (Lead), SBB, Mobility	
Massnahmen	-	
Bemerkungen	-	

Taxi-Stellplätze

	Ist-Angebot	Zielangebot
Angebot	9 Stellplätze	für Angebot geeignet
Lage	Anforderungen erfüllt	
Verantwortlichkeit	Gemeinde (Lead), SBB, Taxi-Anbieter	
Massnahmen	-	
Bemerkungen	-	

Bike+Ride

	Ist-Angebot	Zielangebot kurzfristig	Zielangebot 2040
Angebot Velo	661 Stellplätze	850 - 950 Stellplätze	1300 - 1450 Stellplätze
Angebot Motorrad	36 Stellplätze	45 Stellplätze	70 Stellplätze
Ladestationen	kein Angebot	45 Stellplätze	70 Stellplätze
Velostation	Vorhanden	für Angebot geeignet	für Angebot geeignet
Qualitätskriterien	nicht erfüllt: ungünstiger Zugang, ungeeignetes Abstellsystem, keine Beleuchtung		
Verantwortlichkeit	Gemeinde (Lead), SBB		
Massnahmen	- Bedarf für Erweiterung um 189 - 289 Stellplätze prüfen (bzw. 639 - 789 im Horizont 2040) - Empfehlung: Realisierung von 45 E-Ladestationen (bzw. 70 im Horizont 2040) - Bedarf für Erweiterung um 9 Motorrad-Stellplätze prüfen (bzw. 35 im Horizont 2040) - Massnahmen zur Einhaltung der Qualitätsstandards umsetzen		
Bemerkungen	- Bei Begehung waren ein Grossteil der Anlagen überfüllt - Einige Anlagen, welche nicht zum Bahnhof gehören, werden nicht zum Bestand gezählt. Bahnkunden weichen aber aufgrund von Überfüllung der bahnhofsnahen Anlagen mutmasslich auf diese Anlagen aus.		

Sharing-Angebote Velo/fahrzeugähnliche Geräte (FäG)

Empfehlung	Bereithaltung Flächen für Einführung regionales/städtisches Verleihsystem
Bemerkungen	-

Anlage ID 196 Kiss+Ride — Bahnhof Frauenfeld

Dokumentation Ist-Angebot

Anlage wird zum Ist-Angebot des Bahnhofs gezählt.

Allgemeine Informationen

Kategorie	Kiss+Ride	**Lage**	gut (bis 20 Meter)
Bezeichnung Anlage	Frauenfeld Gepäckkunden	**Erhebungsdatum**	24.09.2020
Parkierung Typ	Kiss und Ride	**Beschränkung**	Gratis 15min
Anzahl Parkfelder	1		
Bemerkungen			

Fotos



Standort

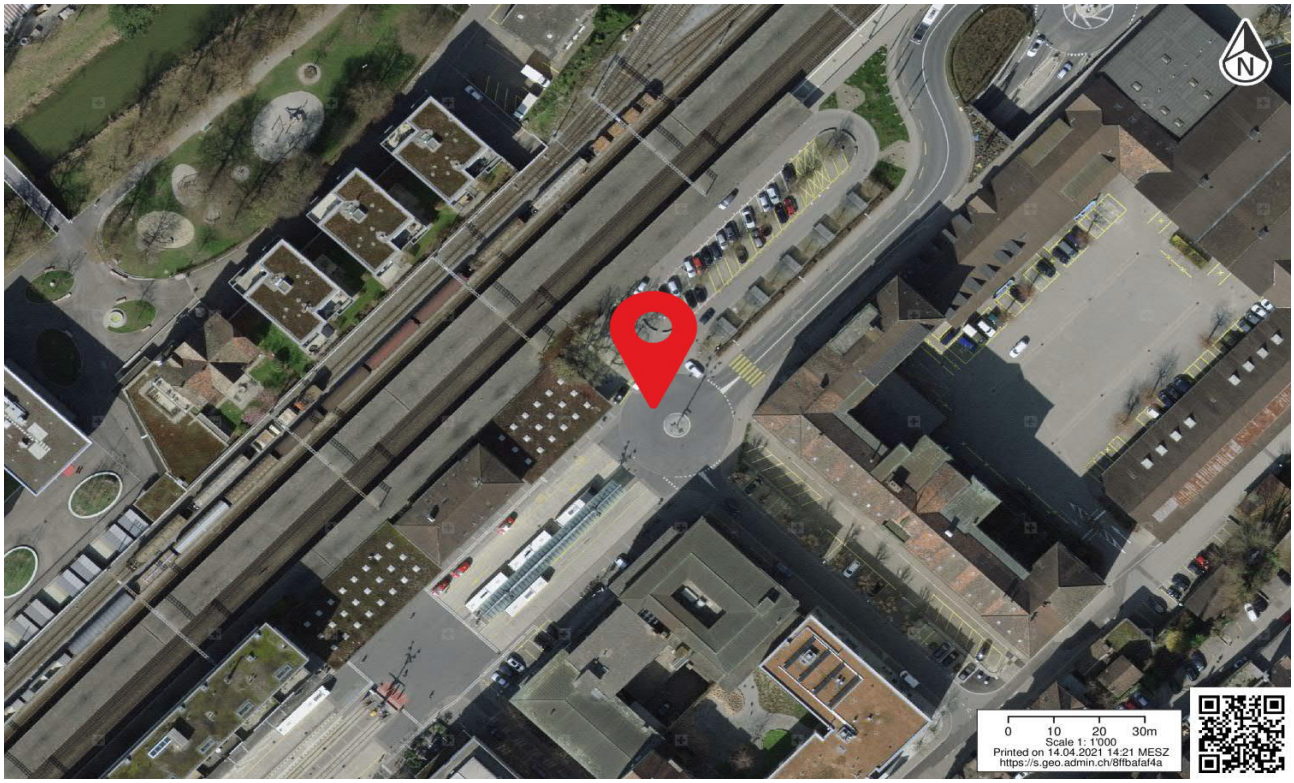

Anlage ID 197 Bike+Ride — Bahnhof Frauenfeld

Dokumentation Ist-Angebot

Anlage wird zum Ist-Angebot des Bahnhofs gezählt.

Allgemeine Informationen

Kategorie	Bike+Ride	**Beleuchtet**	ja
Bezeichnung Anlage	Velo Südost	**Abschliessbar**	ja
Abstellsystem	Lenkerhalter	**Ladeinfrastruktur**	nein
Anzahl Abstellplätze	84	**Lage**	gut (bis 20 Meter)
Gedeckt	ja	**Erhoben**	24.09.2020
Bemerkungen			

Fotos





Standort

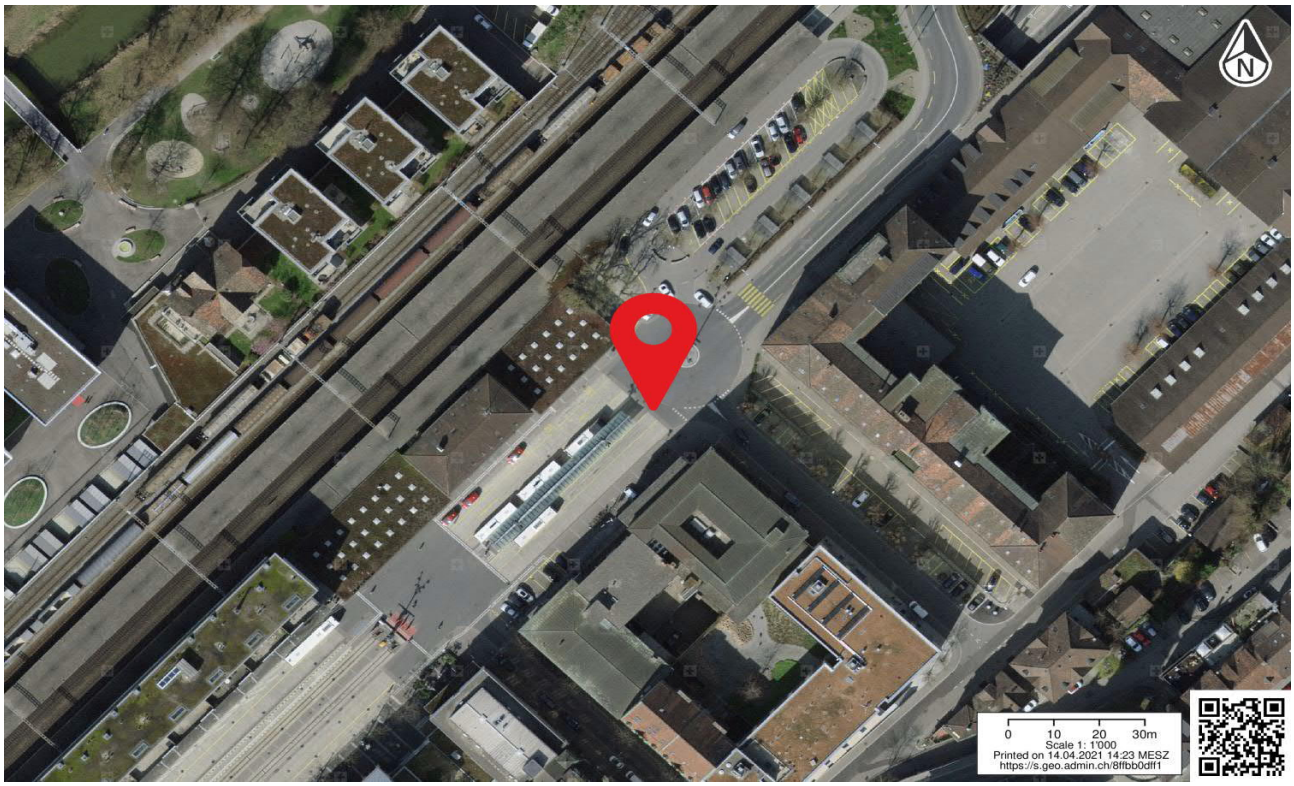

Anlage ID 198 Taxi — Bahnhof Frauenfeld

Dokumentation Ist-Angebot

Anlage wird zum Ist-Angebot des Bahnhofs gezählt.

Allgemeine Informationen

Kategorie	Taxi	**Lage**	gut (bis 20 Meter)
Bezeichnung Anlage	Taxi Süd bei Bushof	**Erhebungsdatum**	24.09.2020
Parkierung Typ	Taxi	**Beschränkung**	n.V.
Anzahl Parkfelder	5		
Bemerkungen			

Fotos



Standort

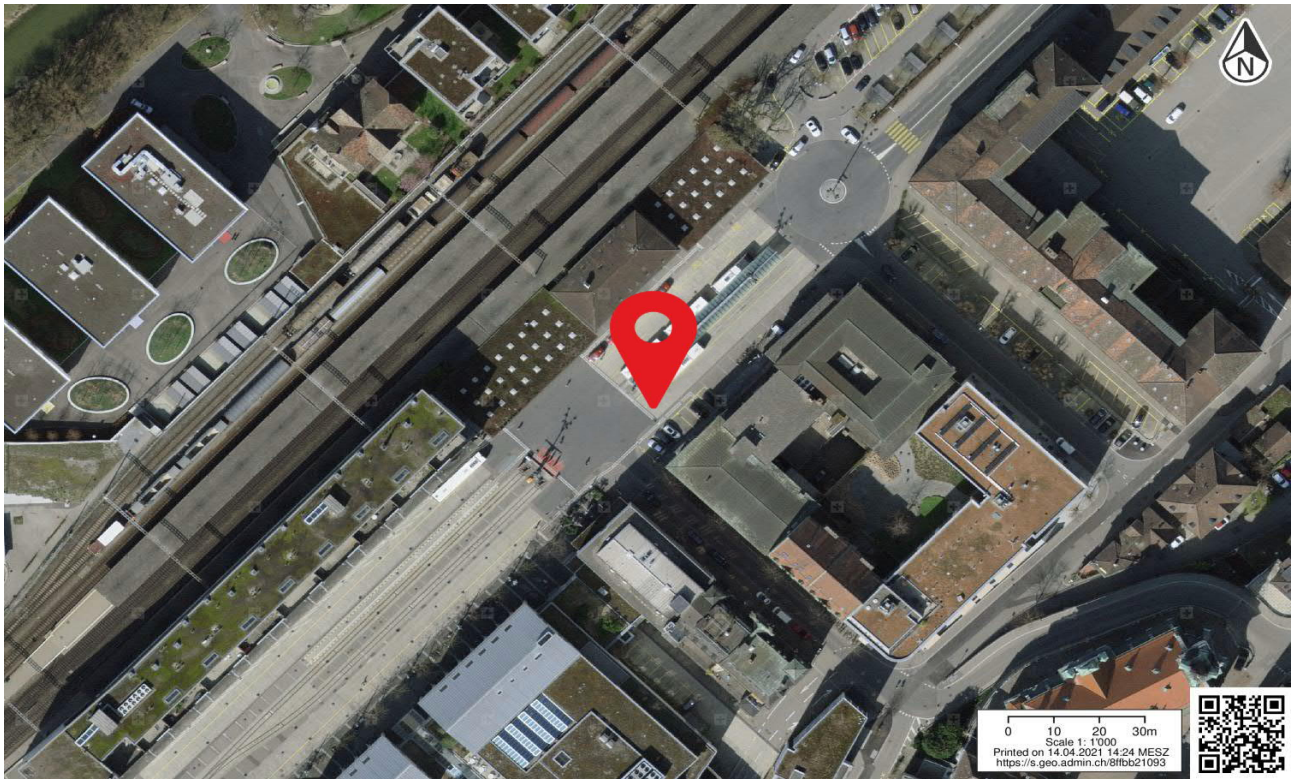

Anlage ID 199 Bike+Ride

Bahnhof Frauenfeld

Dokumentation Ist-Angebot

Anlage wird nicht zum Ist-Angebot des Bahnhofs gezählt, da diese nicht den definierten Kriterien entspricht.

Allgemeine Informationen

Kategorie	Bike+Ride	**Beleuchtet**	nein
Bezeichnung Anlage	Anlehnbügel Orell Füssli	**Abschliessbar**	ja
Abstellsystem	Anlehnbuegel Pfosten	**Ladeinfrastruktur**	nein
Anzahl Abstellplätze	16	**Lage**	gut (bis 20 Meter)
Gedeckt	nein	**Erhoben**	24.09.2020
Bemerkungen			

Fotos



Standort

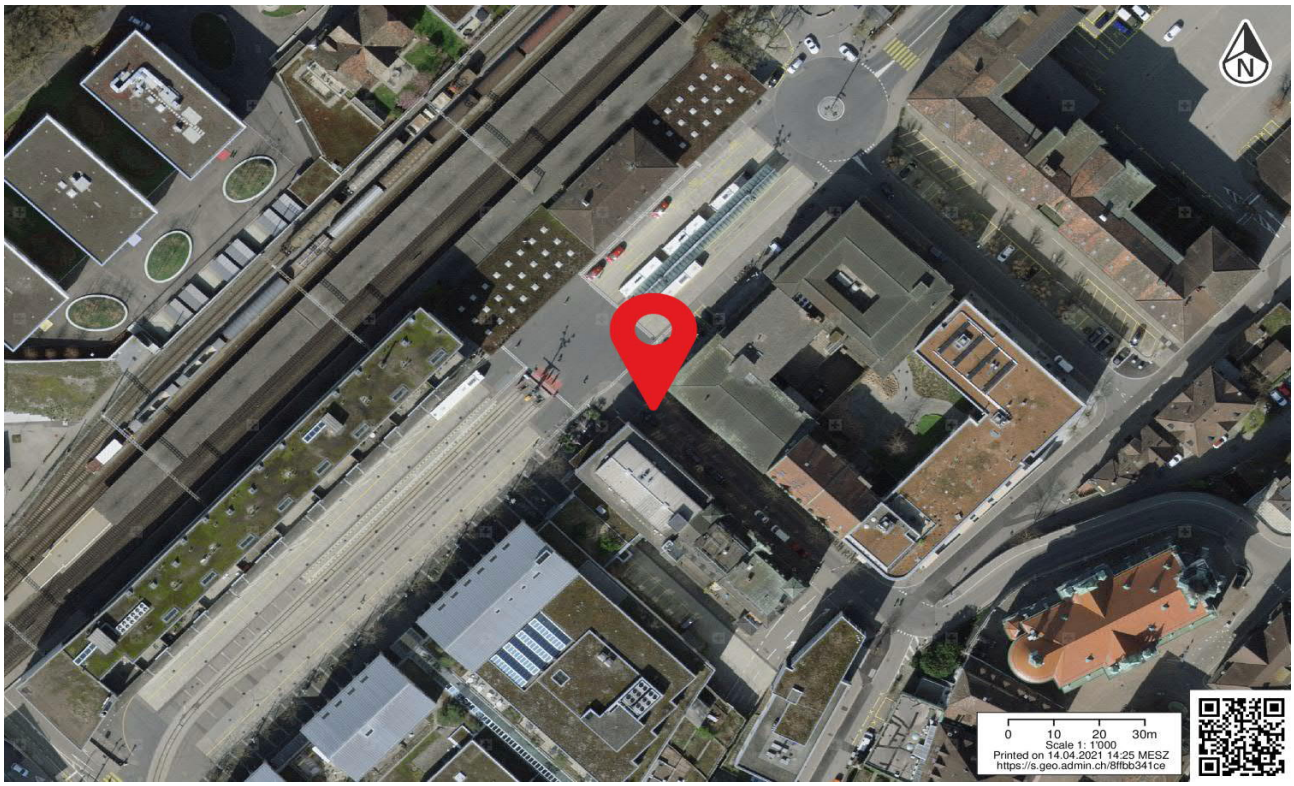

Anlage ID 200 Kiss+Ride — Bahnhof Frauenfeld

Dokumentation Ist-Angebot

Anlage wird nicht zum Ist-Angebot des Bahnhofs gezählt, da diese nicht den definierten Kriterien entspricht.

Allgemeine Informationen

Kategorie	Kiss+Ride	**Lage**	gut (bis 20 Meter)
Bezeichnung Anlage	Migrolino/Orell Füssli	**Erhebungsdatum**	24.09.2020
Parkierung Typ	Kurzzeitparkfelder	**Beschränkung**	Gratis, nur für Kunden
Anzahl Parkfelder	6		
Bemerkungen			

Fotos



Standort

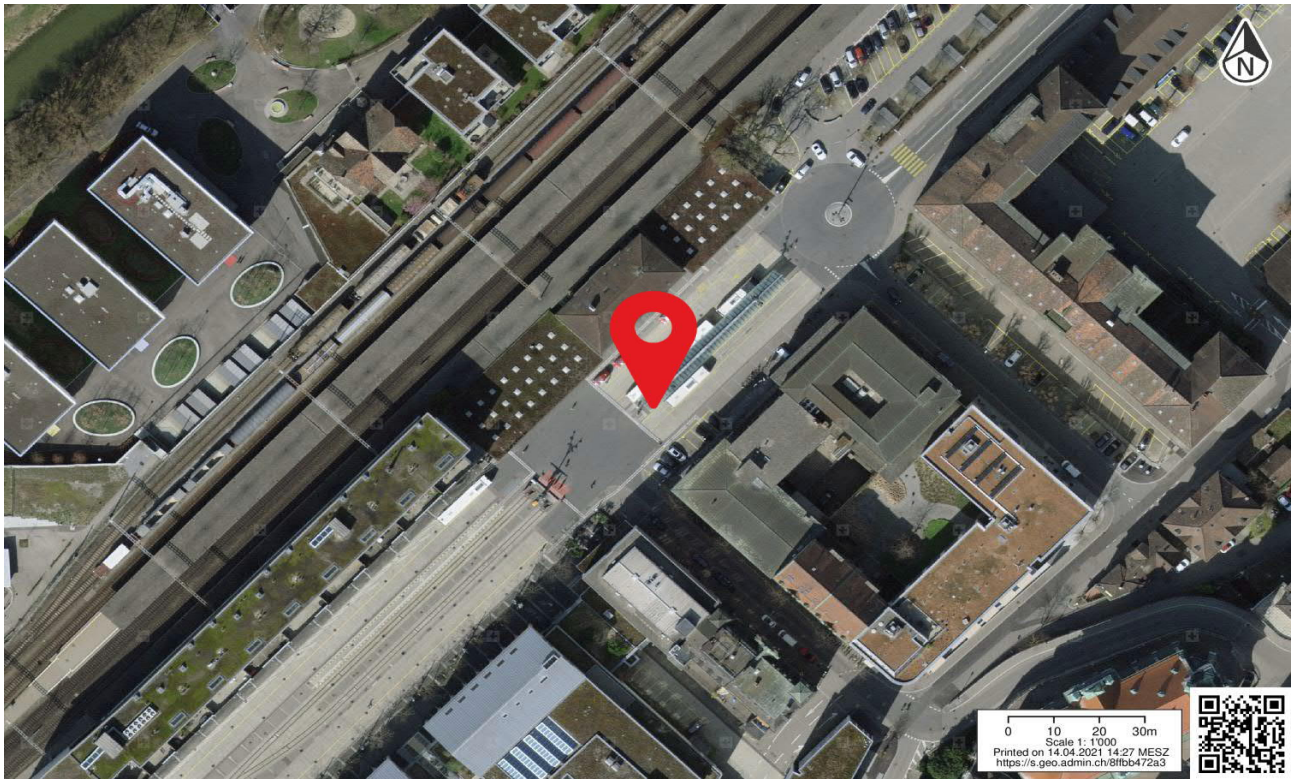

Anlage ID 201 Bike+Ride — Bahnhof Frauenfeld

Dokumentation Ist-Angebot

Anlage wird nicht zum Ist-Angebot des Bahnhofs gezählt, da diese nicht den definierten Kriterien entspricht.

Allgemeine Informationen

Kategorie	Bike+Ride	**Beleuchtet**	nein
Bezeichnung Anlage	Migrolino	**Abschliessbar**	ja
Abstellsystem	Vorderradhalter	**Ladeinfrastruktur**	nein
Anzahl Abstellplätze	13	**Lage**	gut (bis 20 Meter)
Gedeckt	nein	**Erhoben**	24.09.2020
Bemerkungen			

Fotos



Standort

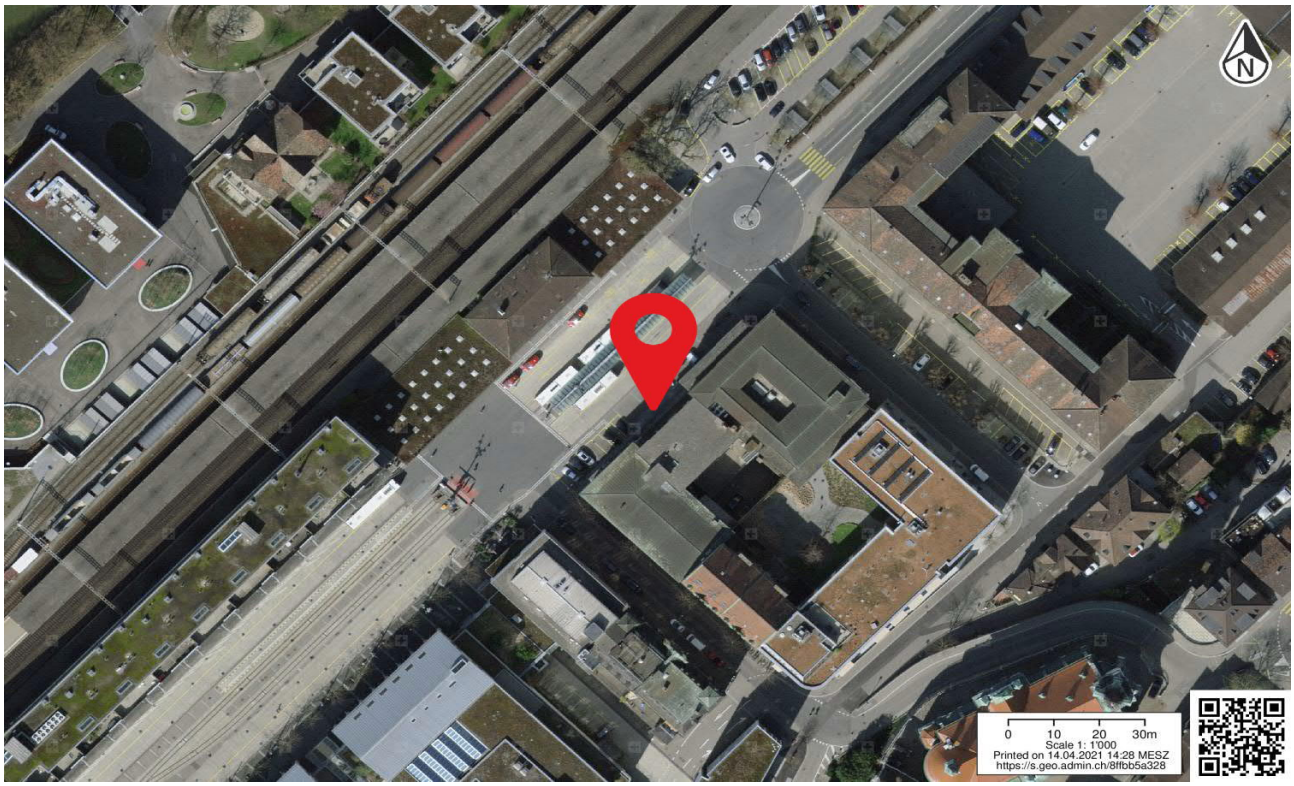

Anlage ID 202 Kiss+Ride — Bahnhof Frauenfeld

Dokumentation Ist-Angebot

Anlage wird nicht zum Ist-Angebot des Bahnhofs gezählt, da diese nicht den definierten Kriterien entspricht.

Allgemeine Informationen

Kategorie	Kiss+Ride	**Lage**	gut (bis 20 Meter)
Bezeichnung Anlage	Coiffeur	**Erhebungsdatum**	24.09.2020
Parkierung Typ	Privat	**Beschränkung**	Nur für Kunden
Anzahl Parkfelder	2		
Bemerkungen			

Fotos



Standort

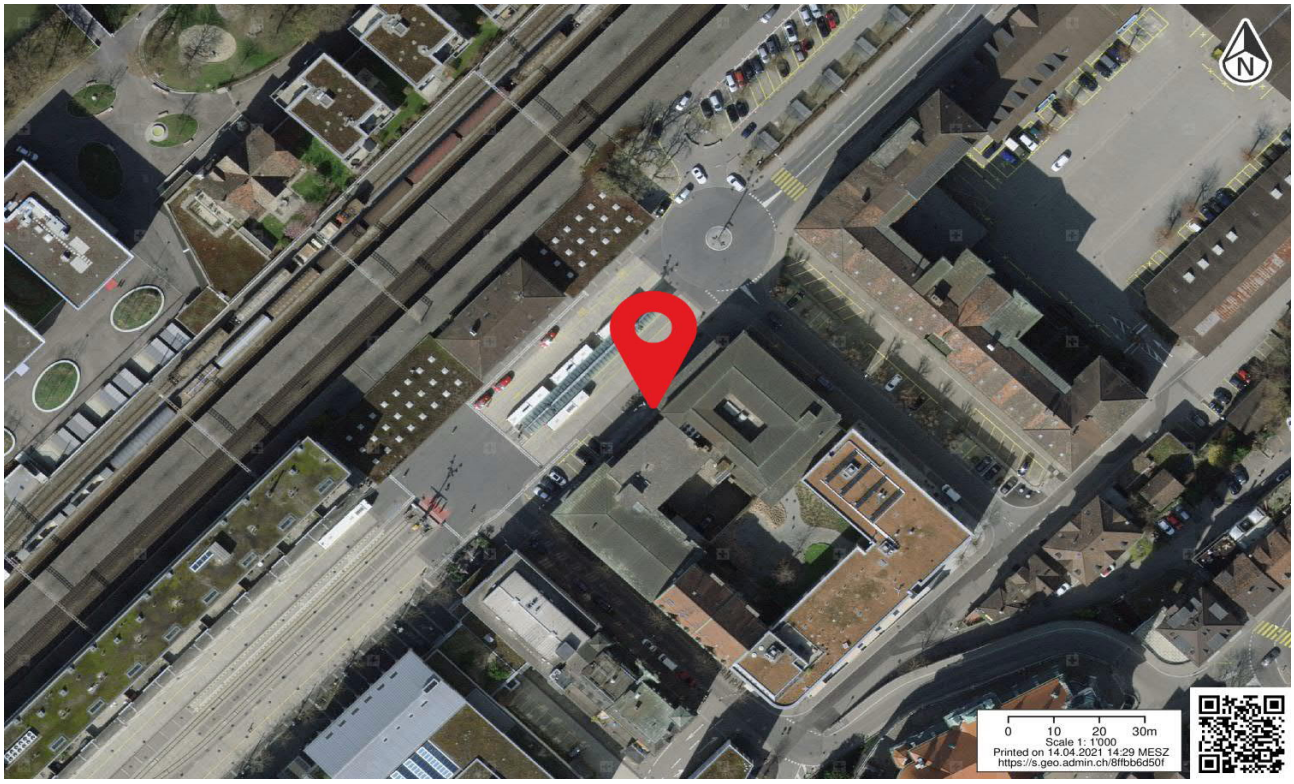

Anlage ID 203 Bike+Ride — Bahnhof Frauenfeld

Dokumentation Ist-Angebot

Anlage wird nicht zum Ist-Angebot des Bahnhofs gezählt, da diese nicht den definierten Kriterien entspricht.

Allgemeine Informationen

Kategorie	Bike+Ride	**Beleuchtet**	nein
Bezeichnung Anlage	Einkaufszentrum	**Abschliessbar**	ja
Abstellsystem	Vorderradhalter	**Ladeinfrastruktur**	nein
Anzahl Abstellplätze	102	**Lage**	mittel (20 bis 40 Meter)
Gedeckt	nein	**Erhoben**	24.09.2020
Bemerkungen			

Fotos





Standort

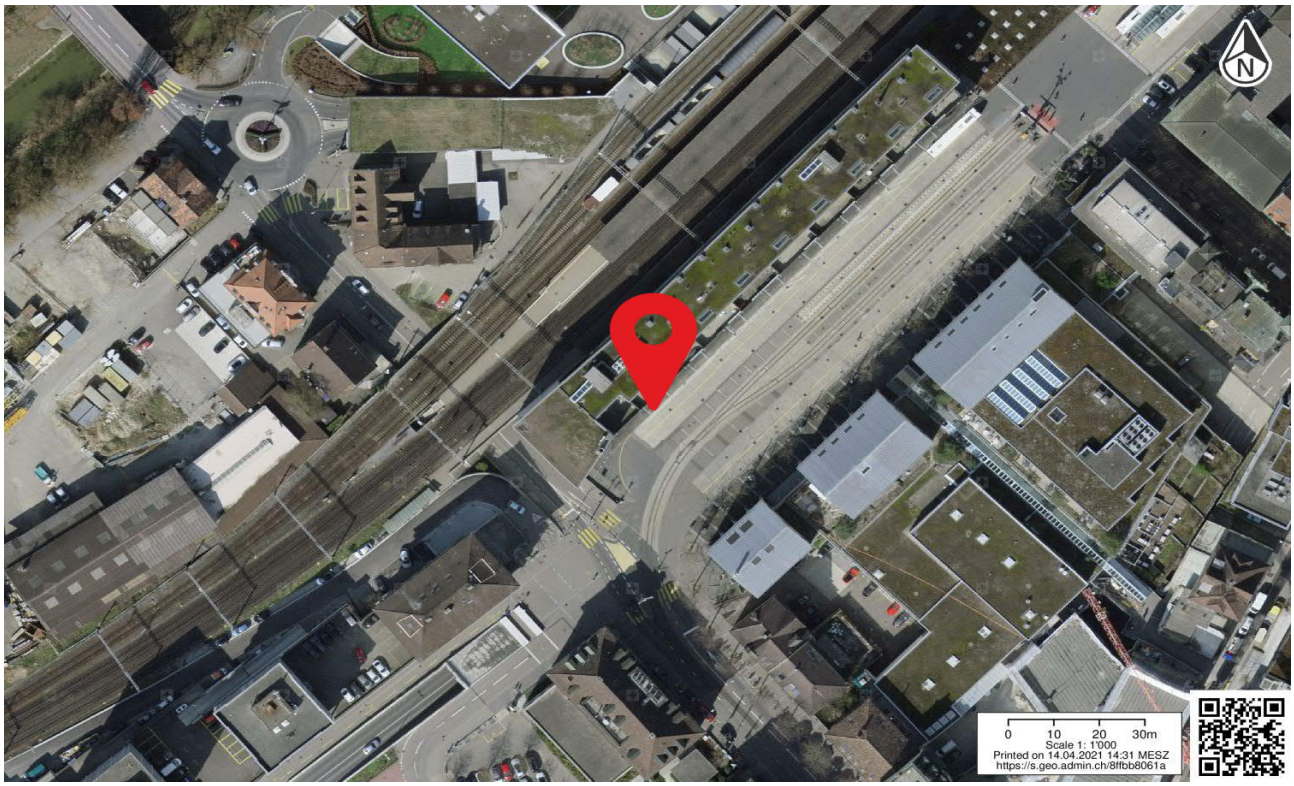

Anlage ID 204 Bike+Ride — Bahnhof Frauenfeld

Dokumentation Ist-Angebot

Anlage wird nicht zum Ist-Angebot des Bahnhofs gezählt, da diese nicht den definierten Kriterien entspricht.

Allgemeine Informationen

Kategorie	Bike+Ride	**Beleuchtet**	nein
Bezeichnung Anlage	Velo freistehend	**Abschliessbar**	nein
Abstellsystem	Anderes	**Ladeinfrastruktur**	nein
Anzahl Abstellplätze	35	**Lage**	mittel (20 bis 40 Meter)
Gedeckt	nein	**Erhoben**	24.09.2020
Bemerkungen			

Fotos





Standort

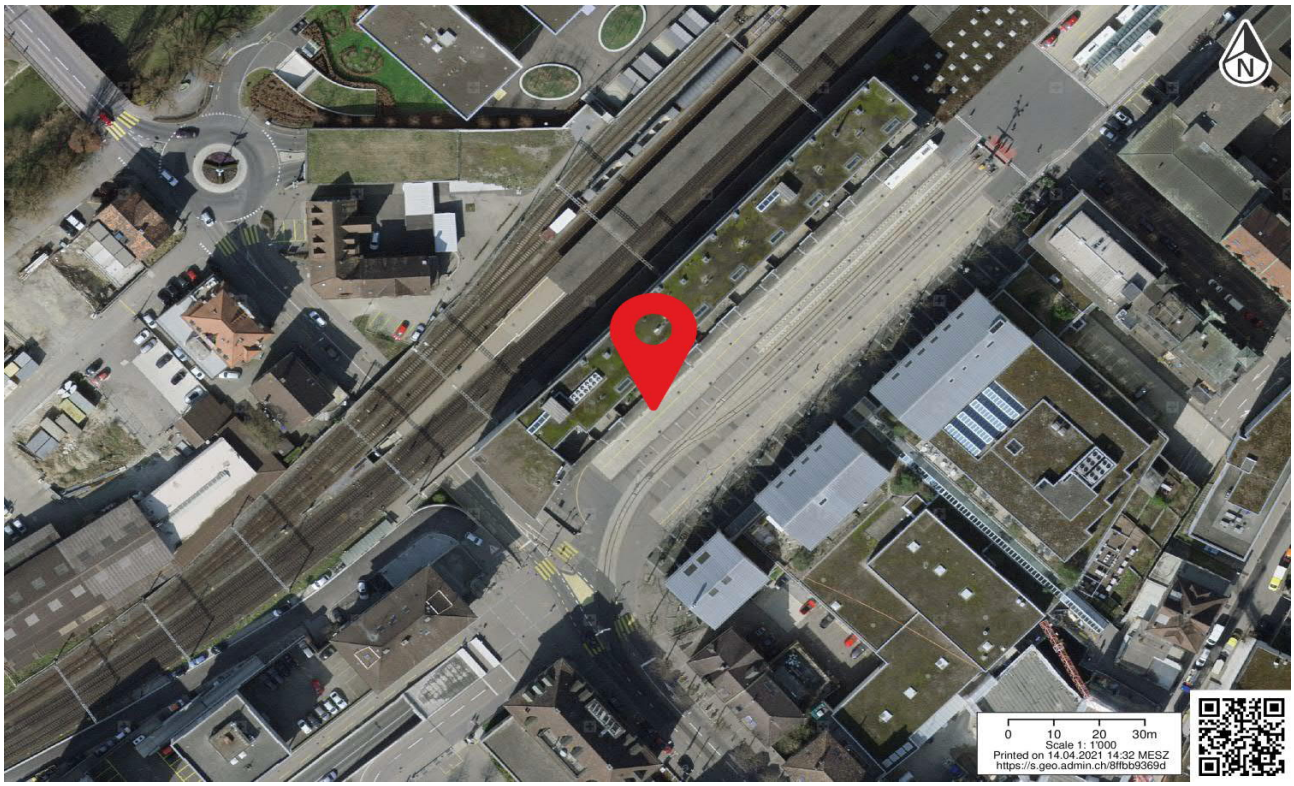

Anlage ID 205 Bike+Ride — Bahnhof Frauenfeld

Dokumentation Ist-Angebot

Anlage wird zum Ist-Angebot des Bahnhofs gezählt.

Allgemeine Informationen

Kategorie	Bike+Ride	**Beleuchtet**	nein
Bezeichnung Anlage	Velo Süd	**Abschliessbar**	nein
Abstellsystem	Markierte Flaeche	**Ladeinfrastruktur**	nein
Anzahl Abstellplätze	40	**Lage**	mittel (20 bis 40 Meter)
Gedeckt	ja	**Erhoben**	24.09.2020
Bemerkungen			

Fotos



Standort



Anlage ID 206 Bike+Ride: Motorrad — Bahnhof Frauenfeld

Dokumentation Ist-Angebot

Anlage wird zum Ist-Angebot des Bahnhofs gezählt.

Allgemeine Informationen

Kategorie	Bike+Ride: Motorrad	**Beleuchtet**	nein
Bezeichnung Anlage	Motorrad Süd	**Abschliessbar**	nicht relevant
Abstellsystem	Fläche	**Ladeinfrastruktur**	nicht relevant
Anzahl Abstellplätze	4	**Lage**	mittel (20 bis 40 Meter)
Gedeckt	nein	**Erhoben**	24.09.2020
Bemerkungen			

Fotos



Standort

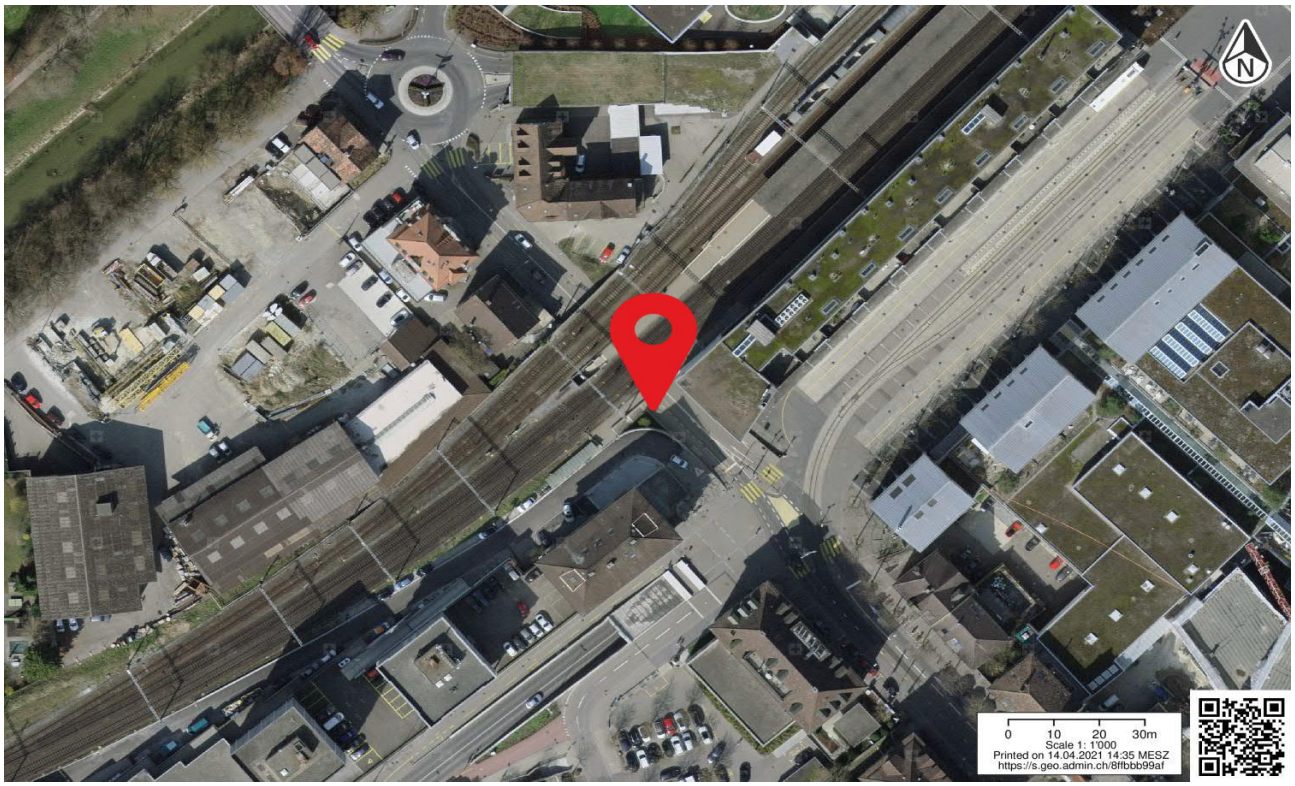

Anlage ID 207 Bike+Ride — Bahnhof Frauenfeld

Dokumentation Ist-Angebot

Anlage wird zum Ist-Angebot des Bahnhofs gezählt.

Allgemeine Informationen

Kategorie	Bike+Ride	**Beleuchtet**	nein
Bezeichnung Anlage	Velo Süd	**Abschliessbar**	ja
Abstellsystem	Lenkerhalter	**Ladeinfrastruktur**	nein
Anzahl Abstellplätze	32	**Lage**	mittel (20 bis 40 Meter)
Gedeckt	ja	**Erhoben**	24.09.2020
Bemerkungen			

Fotos



Standort

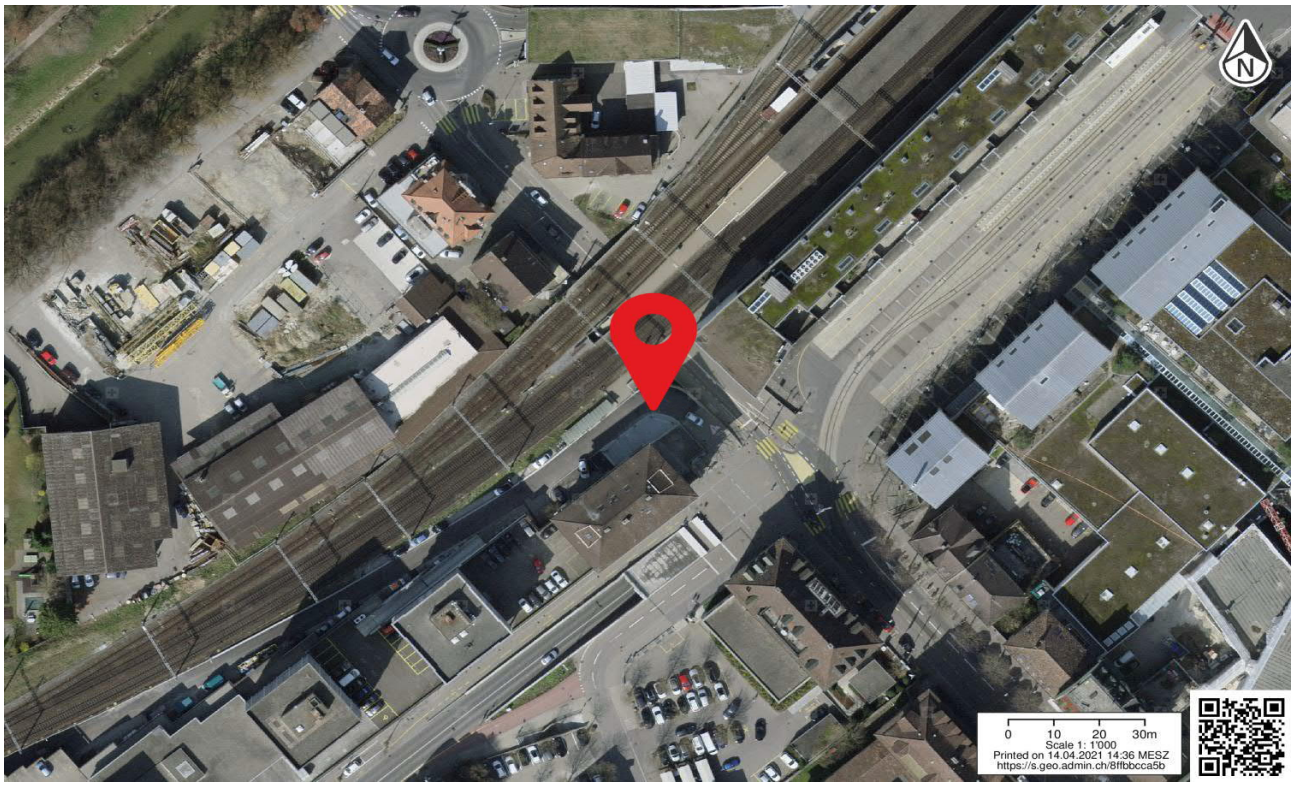

Anlage ID 208 Bike+Ride

Bahnhof Frauenfeld

Dokumentation Ist-Angebot

Anlage wird zum Ist-Angebot des Bahnhofs gezählt.

Allgemeine Informationen

Kategorie	Bike+Ride	**Beleuchtet**	ja
Bezeichnung Anlage	Velo Haus am Bahnhof	**Abschliessbar**	ja
Abstellsystem	Lenkerhalter	**Ladeinfrastruktur**	nein
Anzahl Abstellplätze	48	**Lage**	gut (bis 20 Meter)
Gedeckt	ja	**Erhoben**	24.09.2020
Bemerkungen	Anlage in schlechtem Zustand Ausfahrt nur über durchgezogenw Sicherheitslinie möglich, enge Einfahrt		

Fotos





Standort

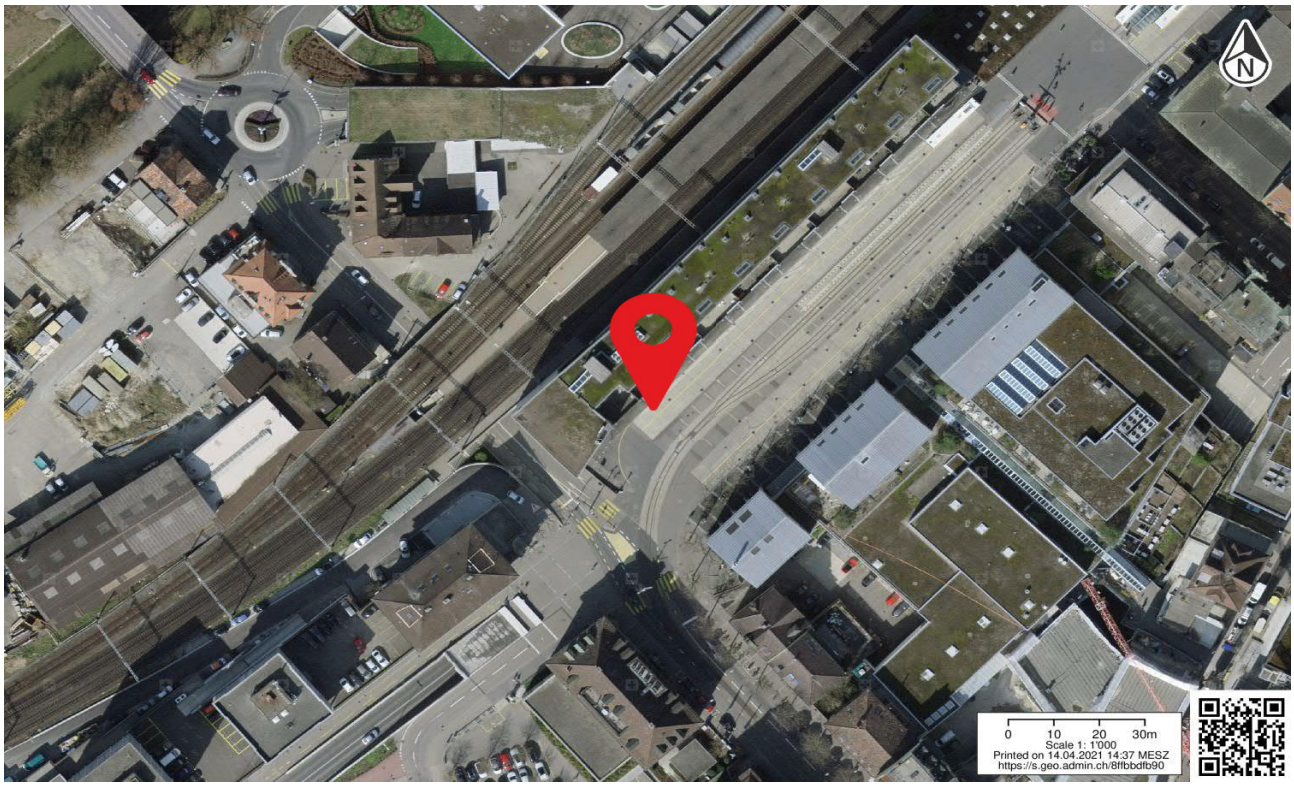

Anlage ID 209 Park+Ride — Bahnhof Frauenfeld

Dokumentation Ist-Angebot

Anlage wird nicht zum Ist-Angebot des Bahnhofs gezählt, da diese nicht den definierten Kriterien entspricht.

Allgemeine Informationen

Kategorie	Park+Ride	**Lage**	n.V.
Bezeichnung Anlage	Haus am Bahnhof	**Erhebungsdatum**	24.09.2020
Parkierung Typ	Privat	**Beschränkung**	1.20 pro Stunde, ab 4h 2 CHF pro Stunde, max. 12h, zahlbar vom 7-21 Uhr
Anzahl Parkfelder	17		
Bemerkungen			

Fotos

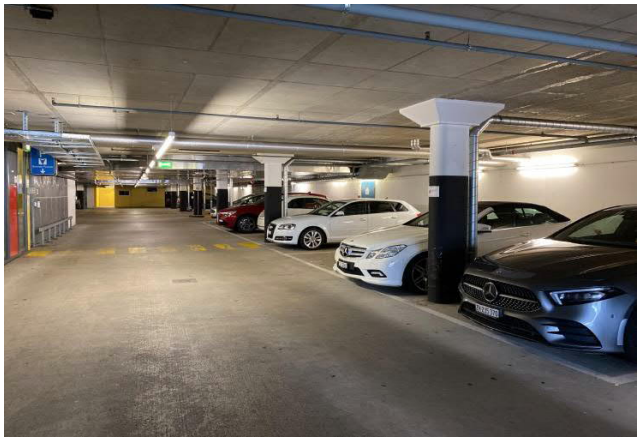

Standort

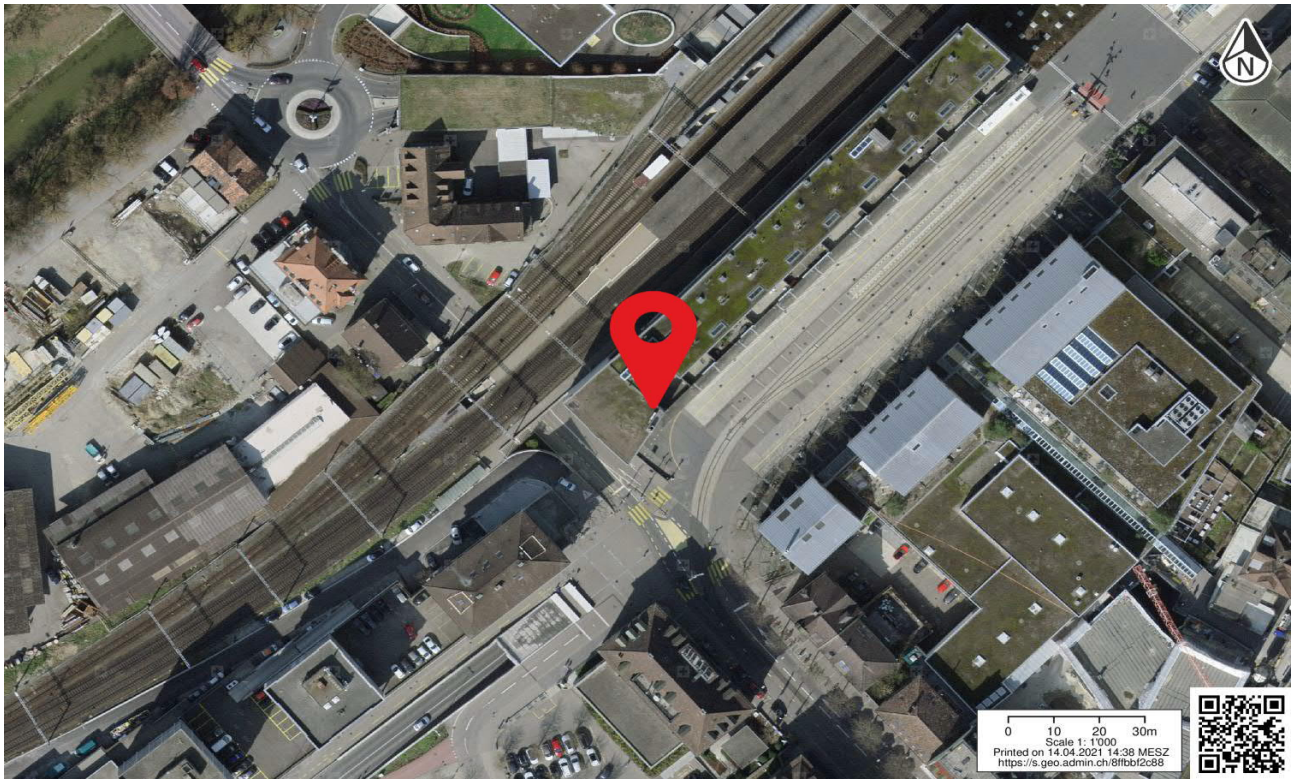

Anlage ID 210 Bike+Ride — Bahnhof Frauenfeld

Dokumentation Ist-Angebot

Anlage wird zum Ist-Angebot des Bahnhofs gezählt.

Allgemeine Informationen

Kategorie	Bike+Ride	**Beleuchtet**	ja
Bezeichnung Anlage	Velo Nord	**Abschliessbar**	ja
Abstellsystem	Lenkerhalter	**Ladeinfrastruktur**	nein
Anzahl Abstellplätze	168	**Lage**	gut (bis 20 Meter)
Gedeckt	ja	**Erhoben**	24.09.2020
Bemerkungen	Es sind Velohelm-Schliessfächer vorhanden		

Fotos





Standort



Anlage ID 211 Bike+Ride: Motorrad

Bahnhof Frauenfeld

Dokumentation Ist-Angebot

Anlage wird zum Ist-Angebot des Bahnhofs gezählt.

Allgemeine Informationen

Kategorie	Bike+Ride: Motorrad	**Beleuchtet**	nein
Bezeichnung Anlage	Motorrad Ost	**Abschliessbar**	nicht relevant
Abstellsystem	Fläche	**Ladeinfrastruktur**	nicht relevant
Anzahl Abstellplätze	16	**Lage**	gut (bis 20 Meter)
Gedeckt	ja	**Erhoben**	24.09.2020
Bemerkungen			

Fotos





Standort

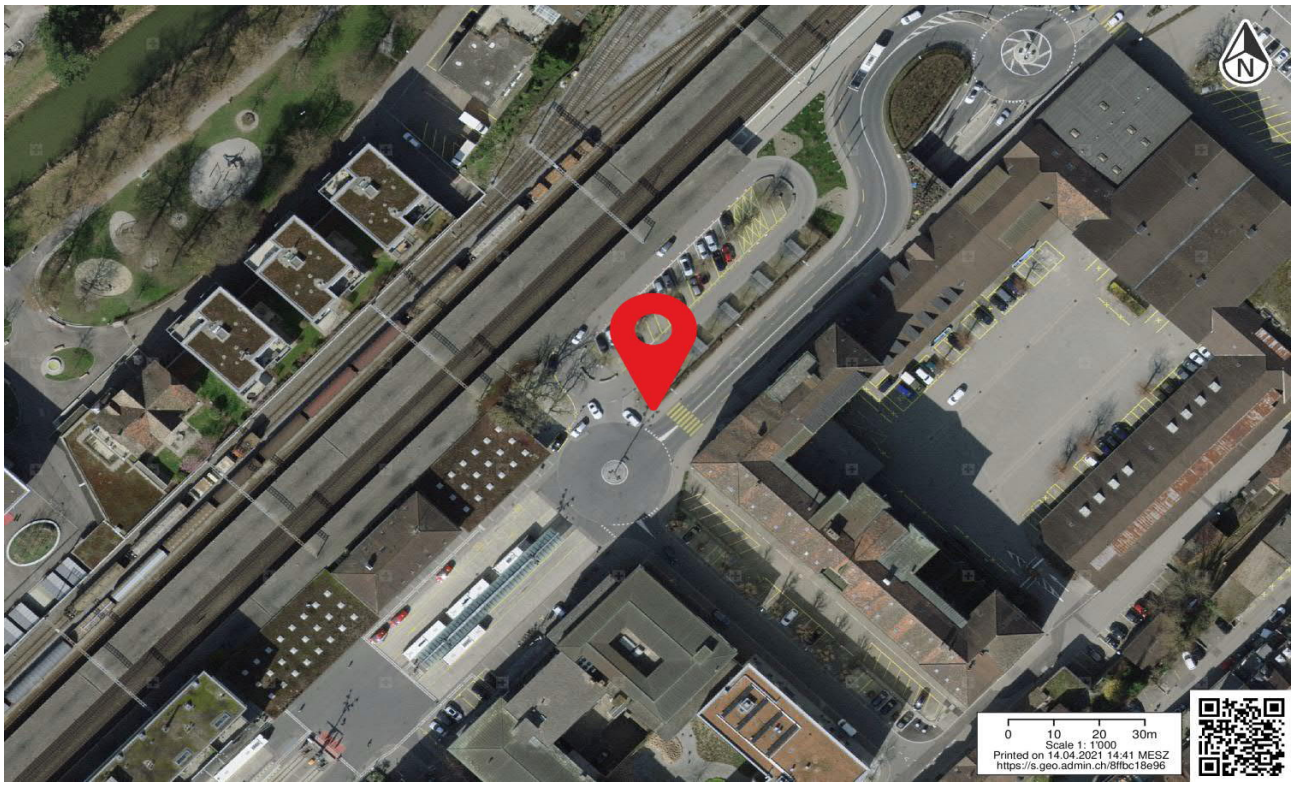

Anlage ID 212 Bike+Ride

Bahnhof Frauenfeld

Dokumentation Ist-Angebot

Anlage wird zum Ist-Angebot des Bahnhofs gezählt.

Allgemeine Informationen

Kategorie	Bike+Ride	**Beleuchtet**	nein
Bezeichnung Anlage	Velo Ost	**Abschliessbar**	ja
Abstellsystem	Schieberinne	**Ladeinfrastruktur**	nein
Anzahl Abstellplätze	60	**Lage**	mittel (20 bis 40 Meter)
Gedeckt	ja	**Erhoben**	24.09.2020
Bemerkungen			

Fotos





Standort

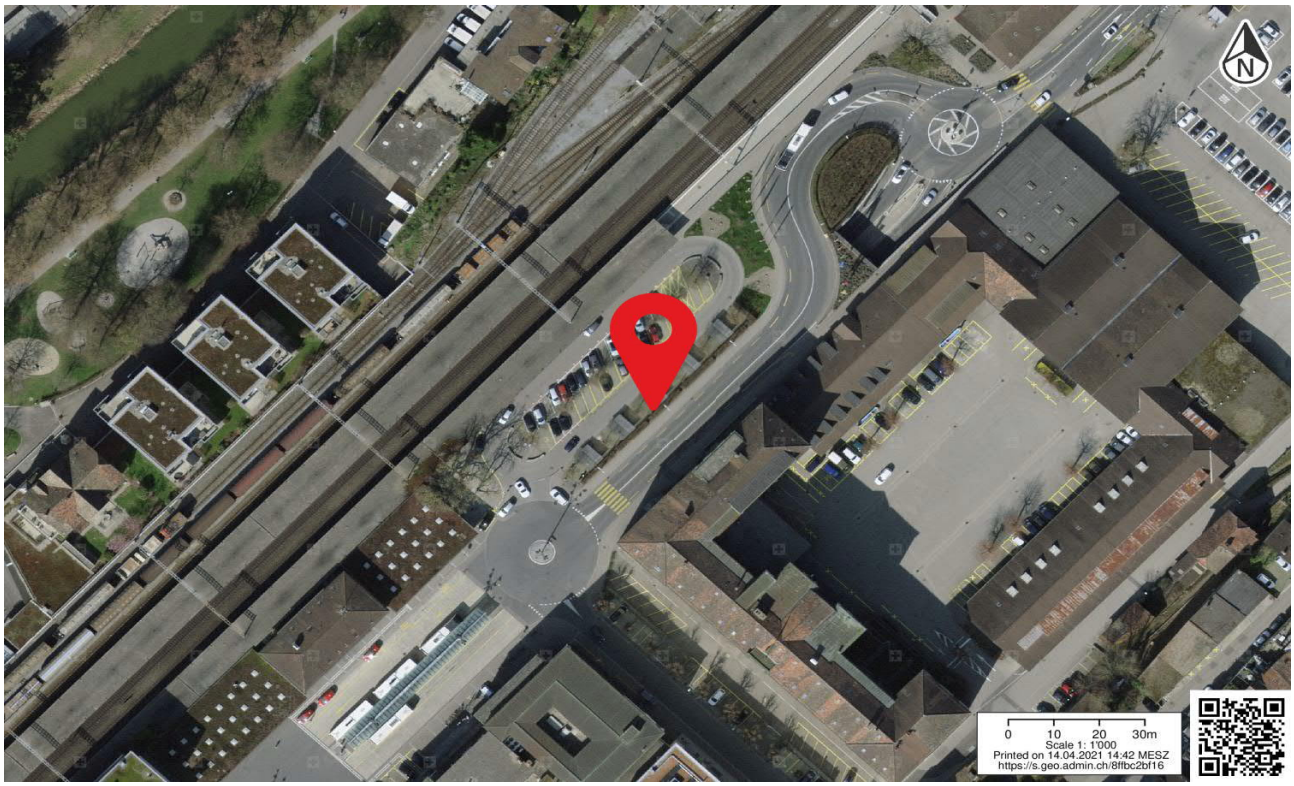

Anlage ID 213 Kiss+Ride — Bahnhof Frauenfeld

Dokumentation Ist-Angebot

Anlage wird nicht zum Ist-Angebot des Bahnhofs gezählt, da diese nicht den definierten Kriterien entspricht.

Allgemeine Informationen

Kategorie	Kiss+Ride	**Lage**	n.V.
Bezeichnung Anlage	Kurzzeit-Parkfelder	**Erhebungsdatum**	24.09.2020
Parkierung Typ	Taxi	**Beschränkung**	30min 0.5 CHF, 1h 3 CHF, max 1h
Anzahl Parkfelder	19		
Bemerkungen			

Fotos



Standort

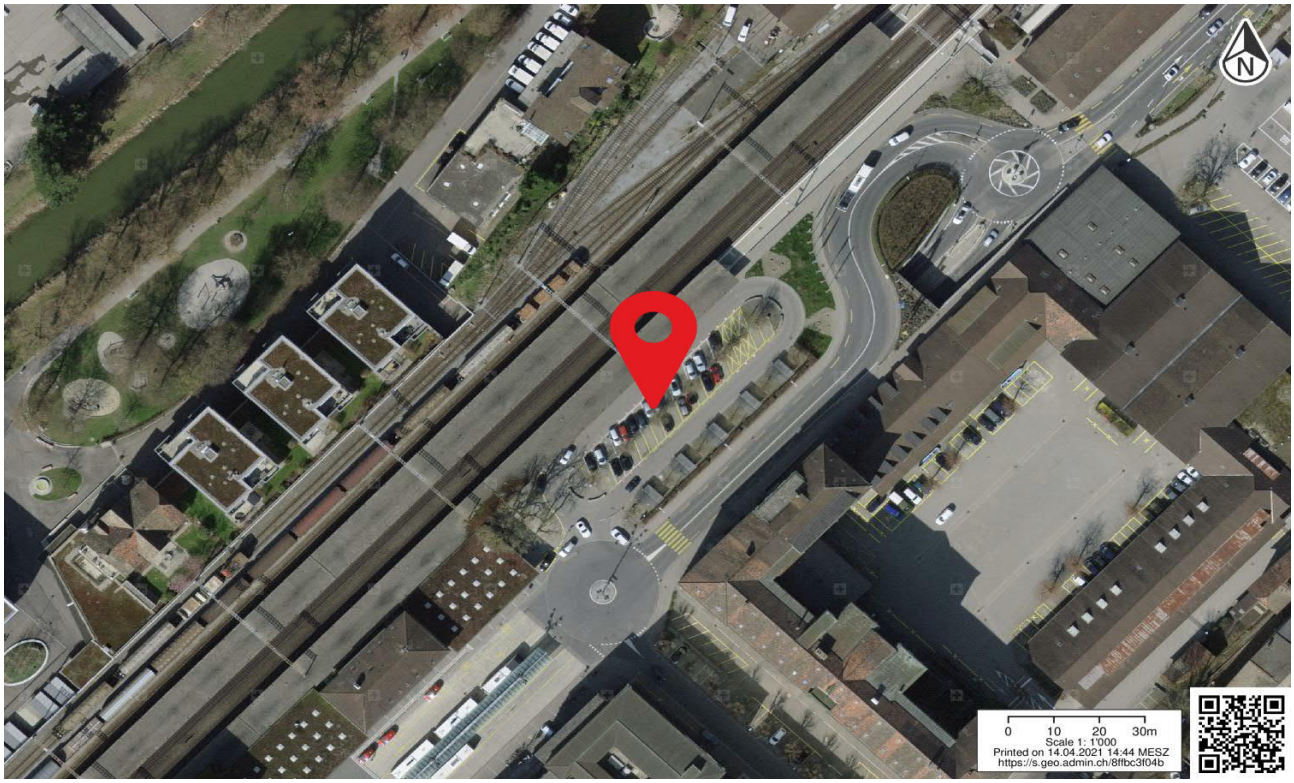

Anlage ID 214 Taxi — Bahnhof Frauenfeld

Dokumentation Ist-Angebot

Anlage wird zum Ist-Angebot des Bahnhofs gezählt.

Allgemeine Informationen

Kategorie	Taxi	**Lage**	mittel (20 bis 40 Meter)
Bezeichnung Anlage	Taxi Ost	**Erhebungsdatum**	24.09.2020
Parkierung Typ	Taxi	**Beschränkung**	n.V.
Anzahl Parkfelder	4		
Bemerkungen			

Fotos



Standort

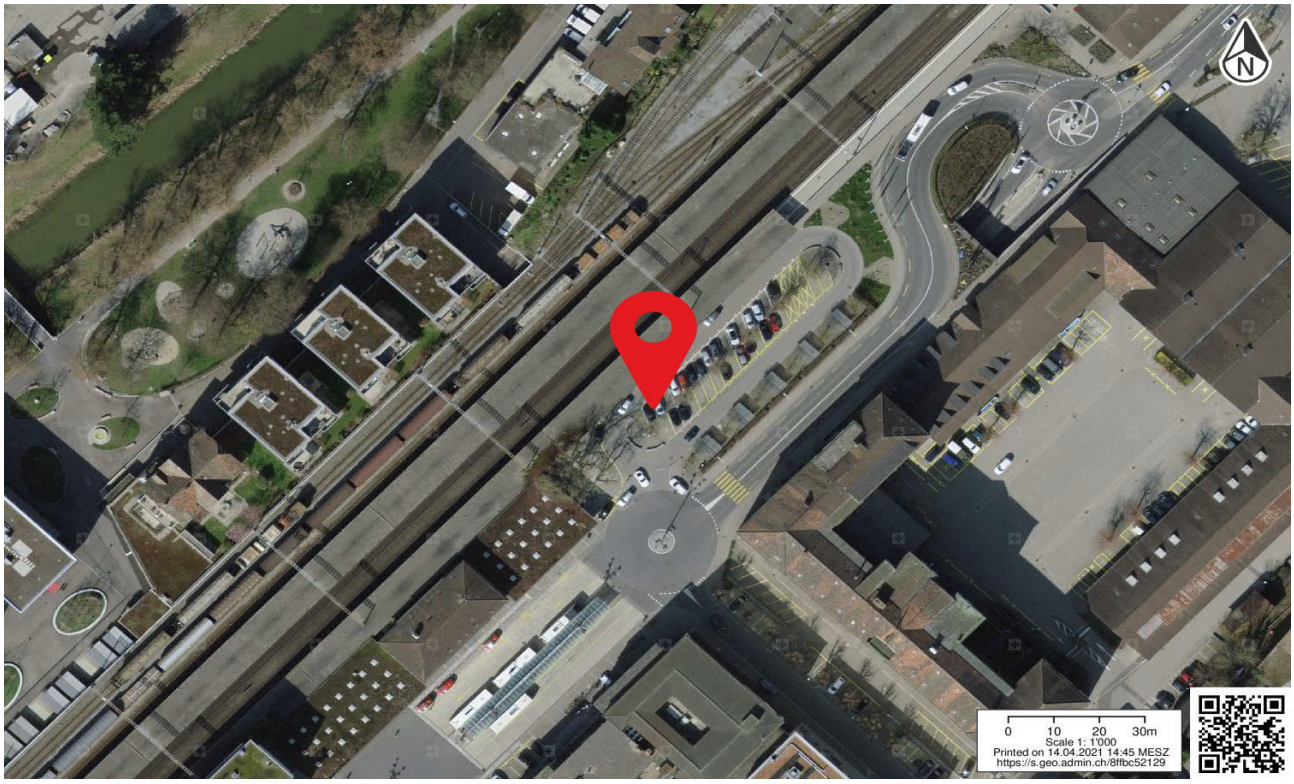

Anlage ID 215 Kiss+Ride

Bahnhof Frauenfeld

Dokumentation Ist-Angebot

Anlage wird nicht zum Ist-Angebot des Bahnhofs gezählt, da diese nicht den definierten Kriterien entspricht.

Allgemeine Informationen

Kategorie	Kiss+Ride	**Lage**	mittel (20 bis 40 Meter)
Bezeichnung Anlage	Parkverbot Ost	**Erhebungsdatum**	24.09.2020
Parkierung Typ	Anderes	**Beschränkung**	Gratis, keine Angaben
Anzahl Parkfelder	4		
Bemerkungen			

Fotos



Standort

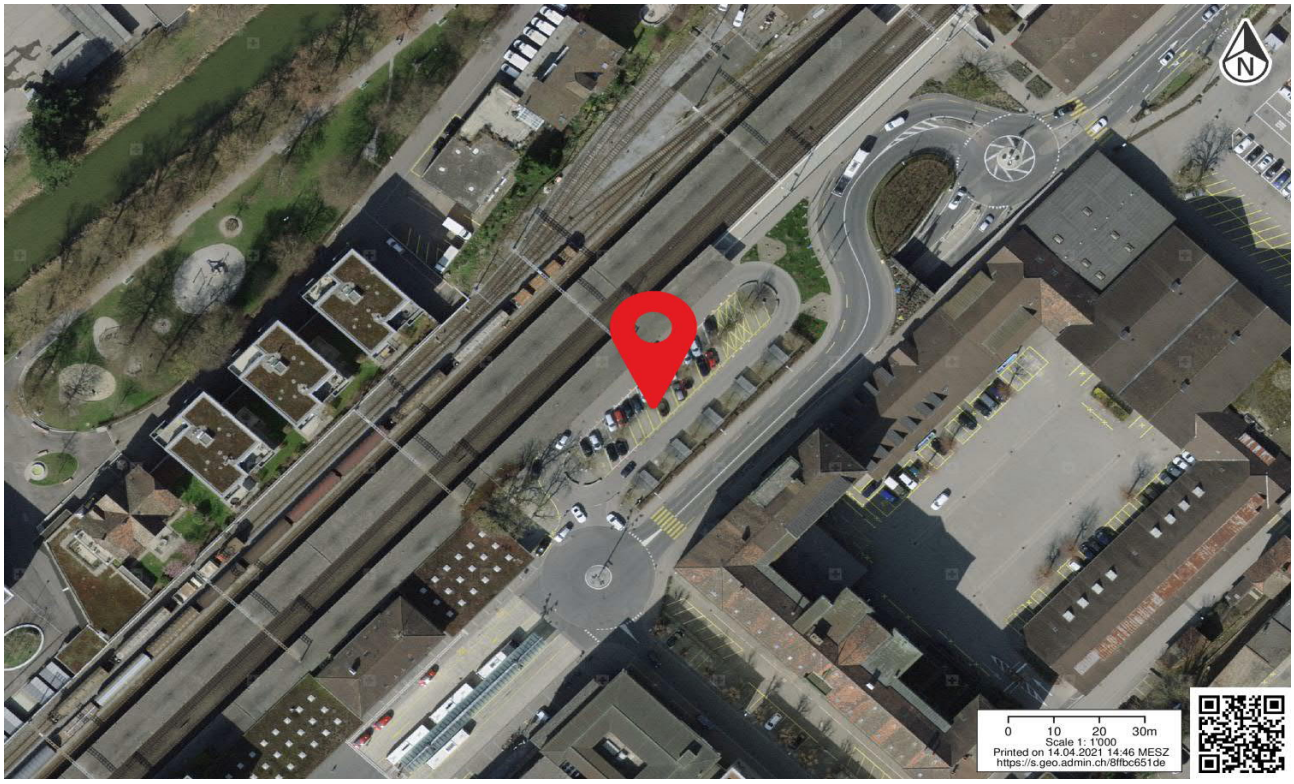

Anlage ID 216 Mobility — Bahnhof Frauenfeld

Dokumentation Ist-Angebot

Anlage wird zum Ist-Angebot des Bahnhofs gezählt.

Allgemeine Informationen

Kategorie	Mobility	**Lage**	n.V.
Bezeichnung Anlage	Mobility Ost	**Erhebungsdatum**	24.09.2020
Parkierung Typ	Taxi	**Beschränkung**	n.V.
Anzahl Parkfelder	6		
Bemerkungen			

Fotos



Standort

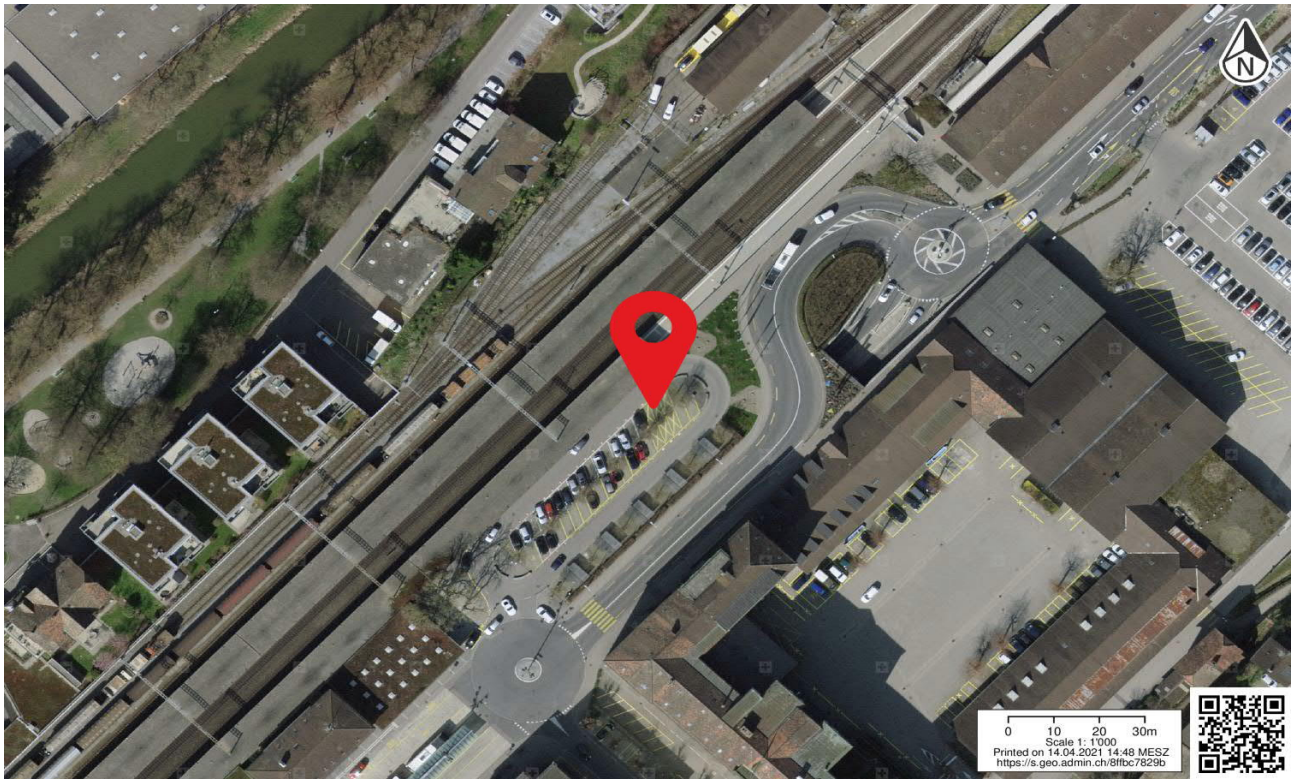

Anlage ID 217 Park+Ride — Bahnhof Frauenfeld

Dokumentation Ist-Angebot

Anlage wird zum Ist-Angebot des Bahnhofs gezählt.

Allgemeine Informationen

Kategorie	Park+Ride	**Lage**	n.V.
Bezeichnung Anlage	Oberes Mätteli	**Erhebungsdatum**	24.09.2020
Parkierung Typ	Oeffentlich	**Beschränkung**	Pro Stunde 0.8 CHF, 1 Tag 8 CHF, max. 8 Tage
Anzahl Parkfelder	172		
Bemerkungen			

Fotos



Standort

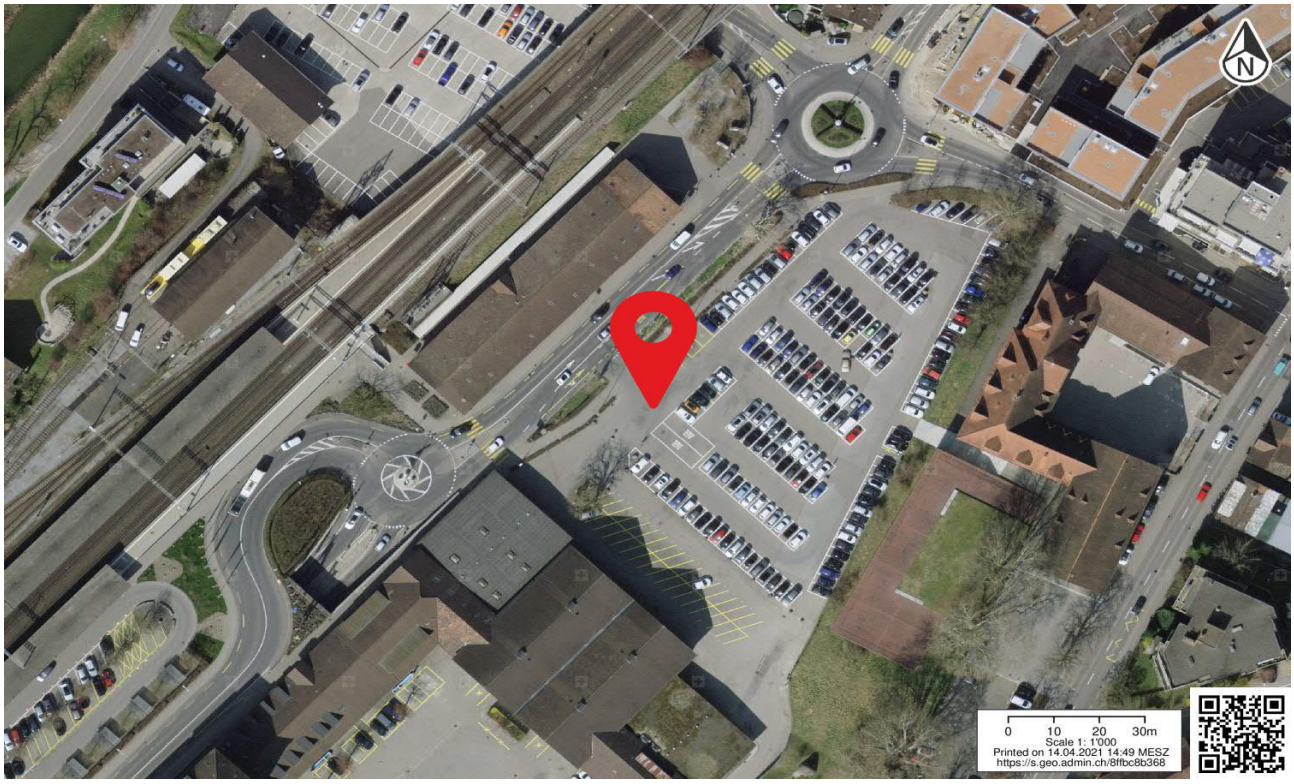

Anlage ID 218 Park+Ride

Bahnhof Frauenfeld

Dokumentation Ist-Angebot

Anlage wird zum Ist-Angebot des Bahnhofs gezählt.

Allgemeine Informationen

Kategorie	Park+Ride	**Lage**	n.V.
Bezeichnung Anlage	Parkfelder bei Velostation	**Erhebungsdatum**	24.09.2020
Parkierung Typ	Oeffentlich	**Beschränkung**	1h 0.8 CHF, 1 Tag 8 CHF, max. 8 Tage
Anzahl Parkfelder	18		
Bemerkungen			

Fotos



Standort

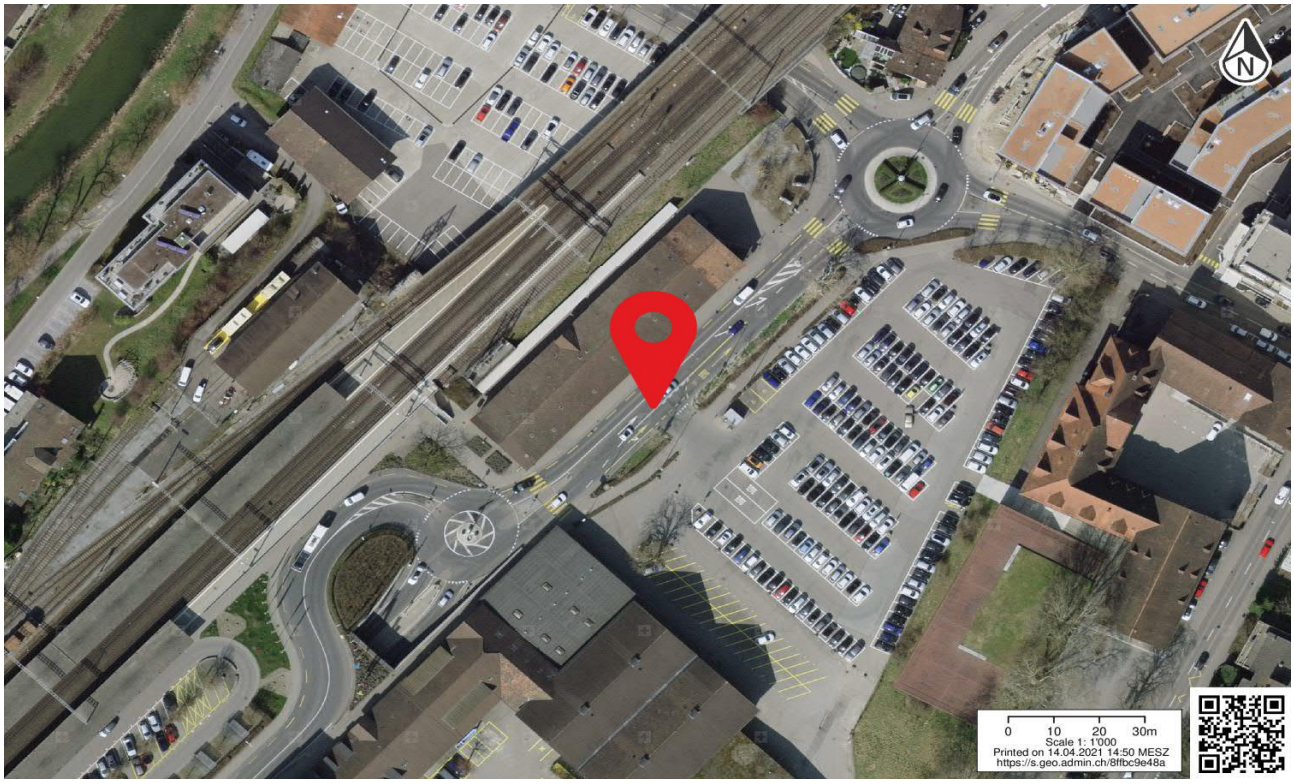

Anlage ID 219 Bike+Ride

Bahnhof Frauenfeld

Dokumentation Ist-Angebot

Anlage wird zum Ist-Angebot des Bahnhofs gezählt.

Allgemeine Informationen

Kategorie	Bike+Ride	**Beleuchtet**	ja
Bezeichnung Anlage	Velostation	**Abschliessbar**	ja
Abstellsystem	Anderes	**Ladeinfrastruktur**	nein
Anzahl Abstellplätze	110	**Lage**	mittel (20 bis 40 Meter)
Gedeckt	ja	**Erhoben**	24.09.2020
Bemerkungen			

Fotos



Standort

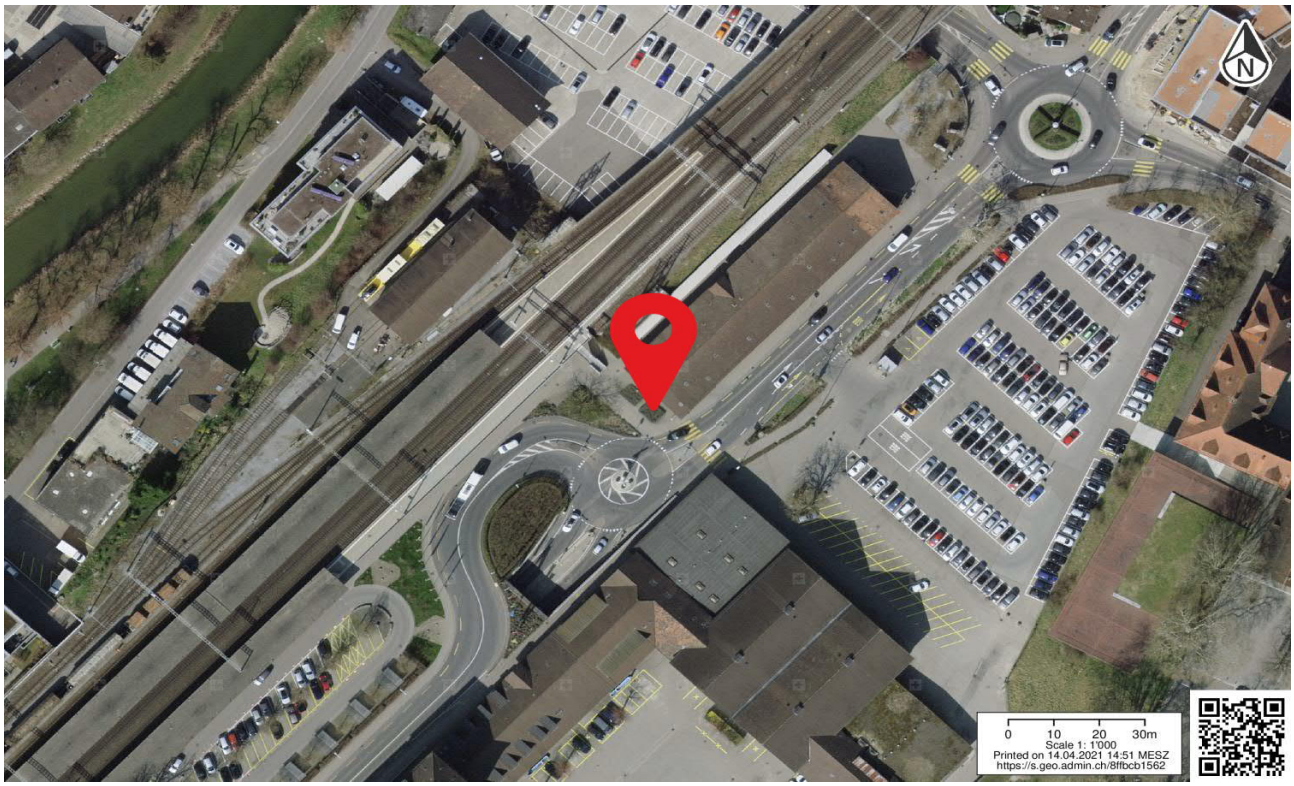

Anlage ID 220 Bike+Ride: Motorrad

Bahnhof Frauenfeld

Dokumentation Ist-Angebot

Anlage wird zum Ist-Angebot des Bahnhofs gezählt.

Allgemeine Informationen

Kategorie	Bike+Ride: Motorrad	**Beleuchtet**	nein
Bezeichnung Anlage	Motorrad Nord	**Abschliessbar**	nicht relevant
Abstellsystem	Fläche	**Ladeinfrastruktur**	nicht relevant
Anzahl Abstellplätze	12	**Lage**	mittel (20 bis 40 Meter)
Gedeckt	ja	**Erhoben**	24.09.2020
Bemerkungen			

Fotos



Standort

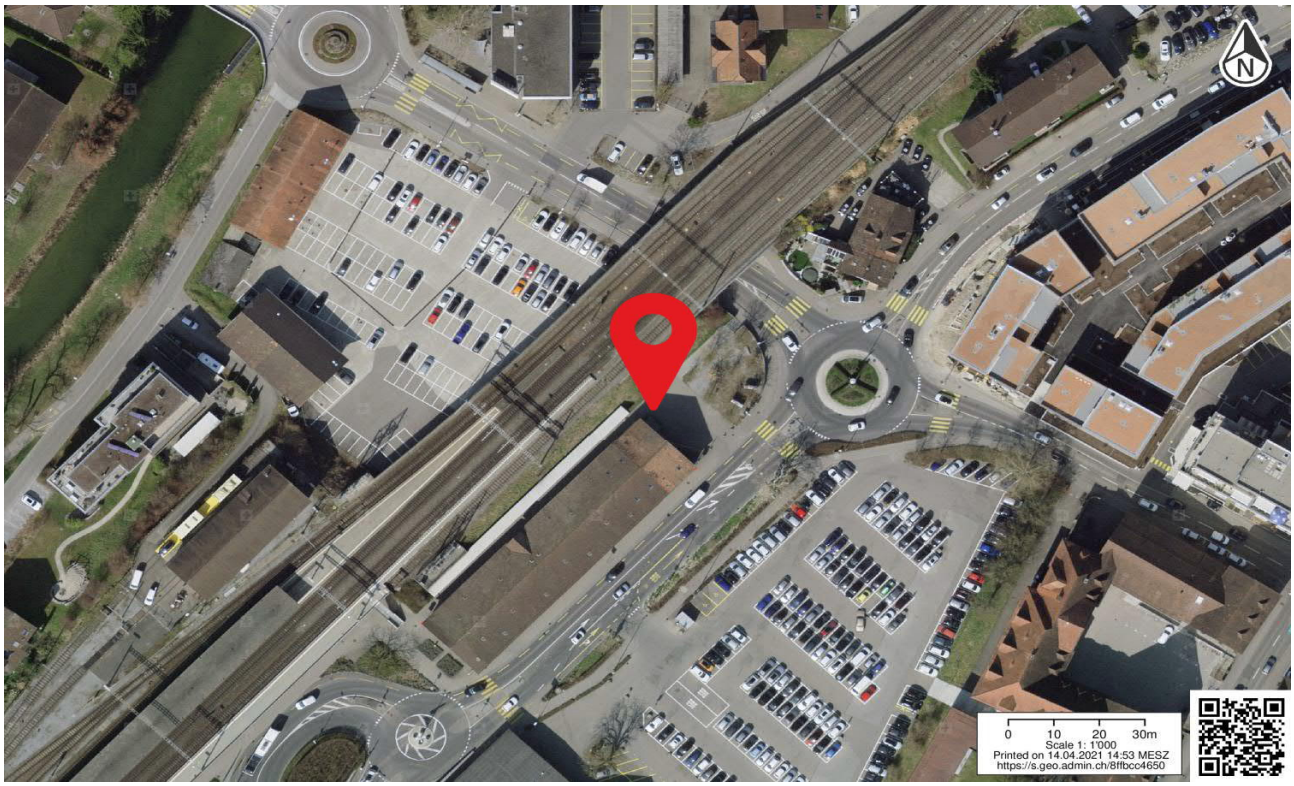

Anlage ID 221 Bike+Ride — Bahnhof Frauenfeld

Dokumentation Ist-Angebot

Anlage wird zum Ist-Angebot des Bahnhofs gezählt.

Allgemeine Informationen

Kategorie	Bike+Ride	**Beleuchtet**	nein
Bezeichnung Anlage	Velo Nord	**Abschliessbar**	ja
Abstellsystem	Lenkerhalter	**Ladeinfrastruktur**	nein
Anzahl Abstellplätze	119	**Lage**	mittel (20 bis 40 Meter)
Gedeckt	ja	**Erhoben**	24.09.2020
Bemerkungen			

Fotos



Standort

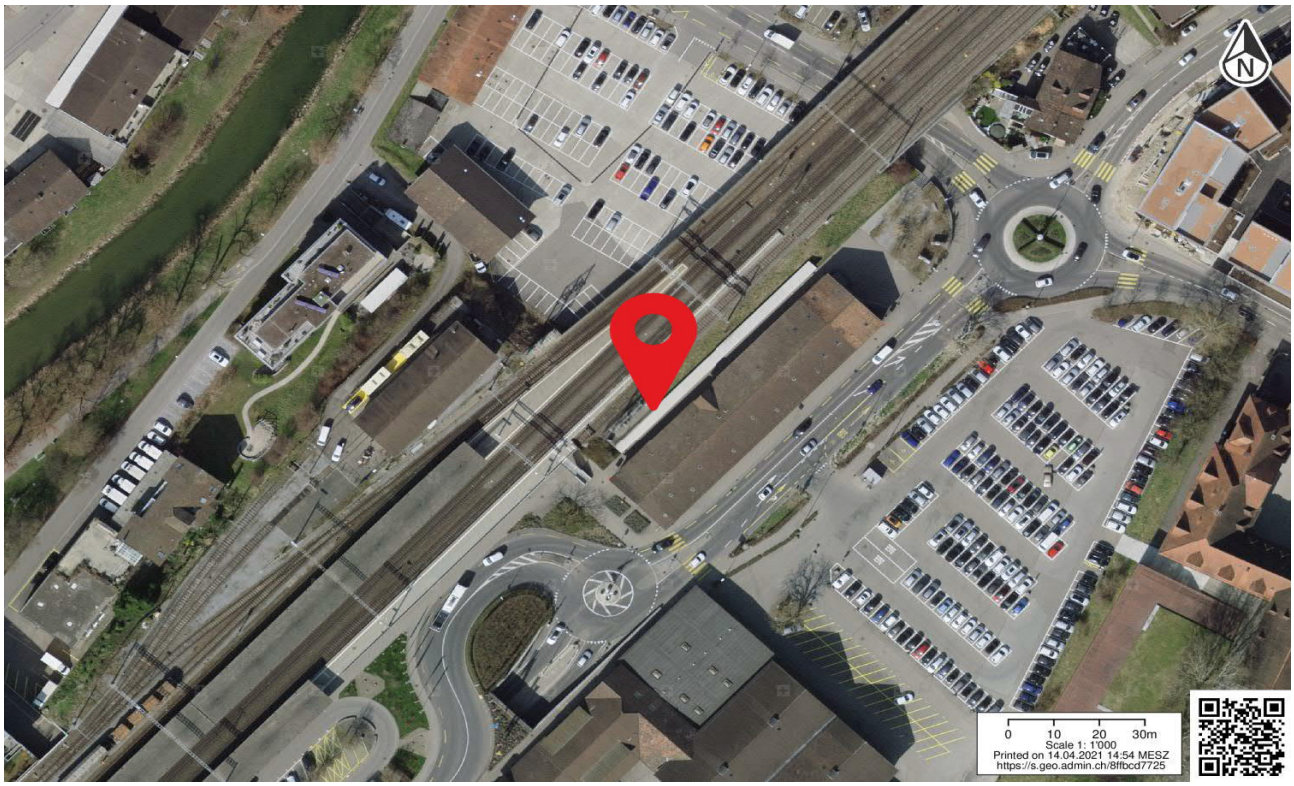

Anlage ID 222 Bike+Ride: Motorrad

Bahnhof Frauenfeld

Dokumentation Ist-Angebot

Anlage wird zum Ist-Angebot des Bahnhofs gezählt.

Allgemeine Informationen

Kategorie	Bike+Ride: Motorrad	**Beleuchtet**	ja
Bezeichnung Anlage	Motorrad bei Velostation	**Abschliessbar**	nicht relevant
Abstellsystem	Fläche	**Ladeinfrastruktur**	nicht relevant
Anzahl Abstellplätze	4	**Lage**	mittel (20 bis 40 Meter)
Gedeckt	ja	**Erhoben**	24.09.2020
Bemerkungen			

Fotos



Standort

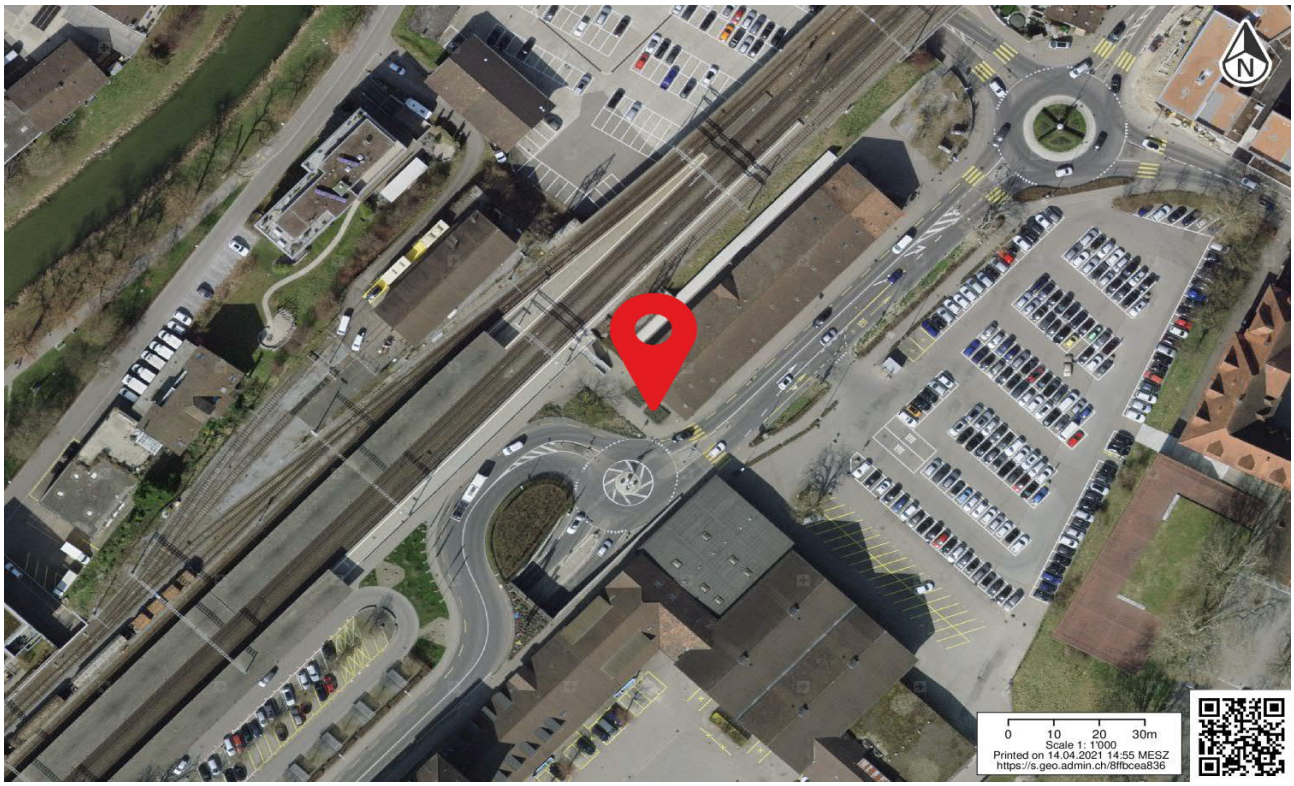

Anlage ID 223 Park+Ride — Bahnhof Frauenfeld

Dokumentation Ist-Angebot

Anlage wird zum Ist-Angebot des Bahnhofs gezählt.

Allgemeine Informationen

Kategorie	Park+Ride	**Lage**	n.V.
Bezeichnung Anlage	Unteres Mätteli	**Erhebungsdatum**	24.09.2020
Parkierung Typ	Oeffentlich	**Beschränkung**	1 Stunde 0.8 CHF, 1 Tag 8 CHF, max. 8 Tage
Anzahl Parkfelder	117		
Bemerkungen			

Fotos





Standort

