Bahnhof Felben-Wellhausen Typ B3

Übersicht Ist-Angebot, Zielangebot und Massnahmen

Allgemeine Informationen

Gemeinde	Felben-Wellhausen
Typ	B3
Funktion	verknüpft den Bahnverkehr mit dem regionalen Zubringerverkehr. Er befindet sich ausserhalb der Urbanen Räume an Bahnhöfen, wo der MIV gut gebündelt werden kann und ein gutes Bahnangebot besteht. Er fördert auch Park+Ride und ist auf die gesamte Region ausgerichtet.

Zielangebote
- Park+Ride
- Kiss+Ride
- Car-Sharing
- Bike+Ride

Park+Ride

	Ist-Angebot	Zielangebot kurzfristig	Zielangebot 2040
Angebot	19 Stellplätze	30 - 40 Stellplätze	30 - 40 Stellplätze
Ladestationen	kein Angebot	2 Stellplätze	4 Stellplätze
Tarifierung	1 CHF/h, max. 4 CHF/d		
Lage	Anforderungen erfüllt		
Verantwortlichkeit	SBB (Lead) und Gemeinde		
Massnahmen	- Erweiterung um 11 - 21 Stellplätze (bzw. 11 - 21 im Horizont 2040) - Realisierung von 2 E-Ladestationen (bzw. 4 im Horizont 2040)		
Bemerkungen	Die Kiesfläche am Bahnhof wird mutmasslich für P+R genutzt		

Kiss+Ride

	Ist-Angebot	Zielangebot kurzfristig	Zielangebot 2040
Angebot	keine Stellplätze	1 Stellplätze	1 Stellplätze
Beschränkung	kein Angebot		
Lage	Anforderungen erfüllt		
Verantwortlichkeit	SBB (Lead) und Gemeinde		
Massnahmen	- Erweiterung um 1 Stellplätze (bzw. 1 im Horizont 2040)		
Bemerkungen	-		

Carsharing-Stellplätze

	Ist-Angebot	Zielangebot
Angebot	kein Angebot	für Angebot geeignet
Lage	kein Angebot	
Verantwortlichkeit	Gemeinde (Lead), SBB, Mobility	
Massnahmen	- Angebotseinführung mit Carsharing-Anbieter prüfen	
Bemerkungen	-	

Taxi-Stellplätze		
	Ist-Angebot	Zielangebot
Angebot	kein Angebot	Angebot nicht vorgesehen
Lage	kein Angebot	
Verantwortlichkeit	kein Angebot	
Massnahmen	-	
Bemerkungen	-	

Bike+Ride			
	Ist-Angebot	Zielangebot kurzfristig	Zielangebot 2040
Angebot Velo	48 Stellplätze	65 - 75 Stellplätze	95 - 115 Stellplätze
Angebot Motorrad	kein Angebot	5 Stellplätze	5 Stellplätze
Ladestationen	kein Angebot	5 Stellplätze	5 Stellplätze
Velostation	Nicht vorhanden	Angebot nicht vorgesehen	Angebot nicht vorgesehen
Qualitätskriterien	nicht erfüllt: keine Beleuchtung		
Verantwortlichkeit	Gemeinde (Lead), SBB		
Massnahmen	- Bedarf für Erweiterung um 17 - 27 Stellplätze prüfen (bzw. 47 - 67 im Horizont 2040) - Empfehlung: Realisierung von 5 E-Ladestationen (bzw. 5 im Horizont 2040) - Bedarf für Erweiterung um 5 Motorrad-Stellplätze prüfen (bzw. 5 im Horizont 2040) - Massnahmen zur Einhaltung der Qualitätsstandards umsetzen		
Bemerkungen	-		

Sharing-Angebote Velo/fahrzeugähnliche Geräte (FäG)	
Empfehlung	Bereithaltung Flächen für Einführung regionales/städtisches Verleihsystem
Bemerkungen	- Bahnhof befindet sich in Nachbarschaft des kantonalen Zentrums Frauenfeld, weshalb der Bahnhof Felben-Wellhausen ein potenzieller Kandidat für einen Sharing-Standort ist.

Anlage ID 190 Bike+Ride — Bahnhof Felben-Wellhausen

Dokumentation Ist-Angebot

Anlage wird zum Ist-Angebot des Bahnhofs gezählt.

Allgemeine Informationen

Kategorie	Bike+Ride	**Beleuchtet**	nein
Bezeichnung Anlage	Velo Süd	**Abschliessbar**	ja
Abstellsystem	Schieberinne	**Ladeinfrastruktur**	nein
Anzahl Abstellplätze	24	**Lage**	gut (bis 20 Meter)
Gedeckt	ja	**Erhoben**	24.09.2020
Bemerkungen			

Fotos



Standort

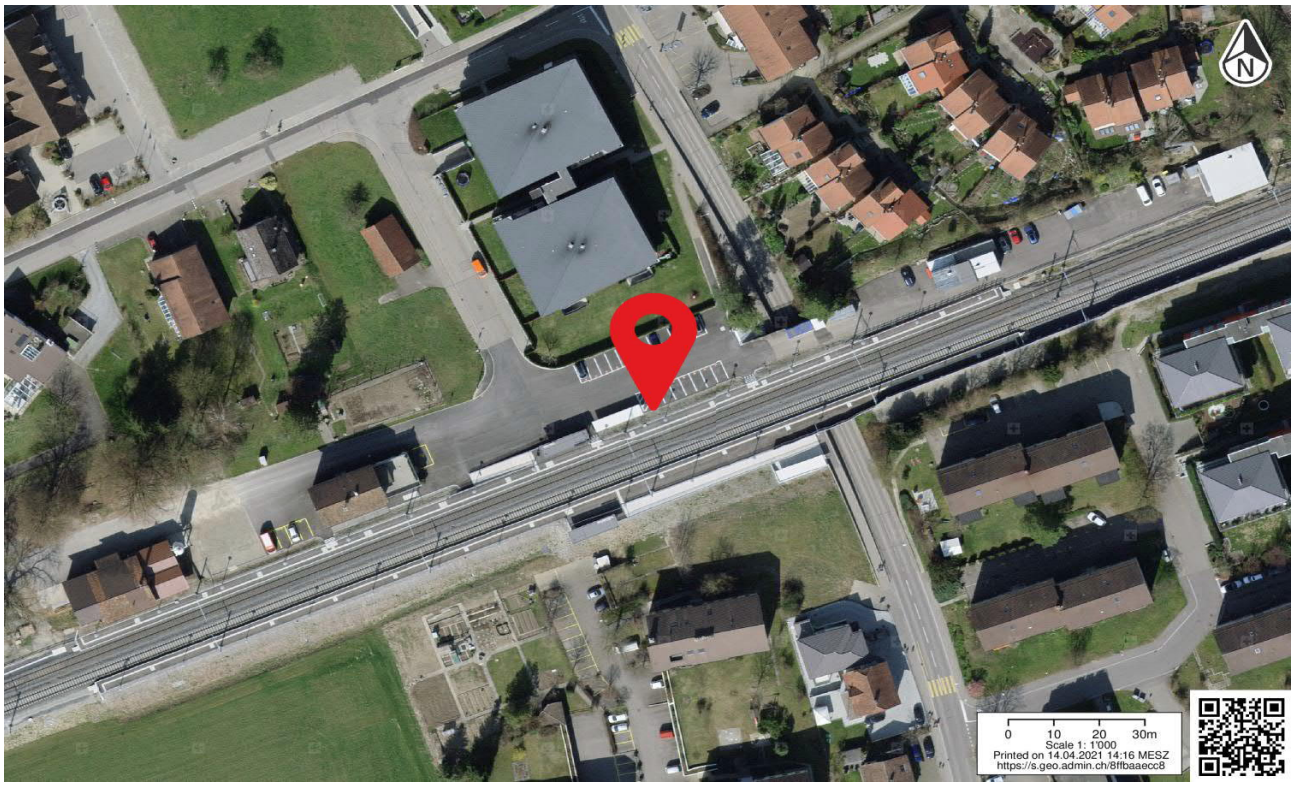

Anlage ID 191 Park+Ride

Bahnhof Felben-Wellhausen

Dokumentation Ist-Angebot

Anlage wird zum Ist-Angebot des Bahnhofs gezählt.

Allgemeine Informationen

Kategorie	Park+Ride	**Lage**	n.V.
Bezeichnung Anlage	P+R Süd	**Erhebungsdatum**	24.09.2020
Parkierung Typ	Park und Rail	**Beschränkung**	1h 1 CHF, 1 Tag max. 4 CHF, max. 7 Tage
Anzahl Parkfelder	19		
Bemerkungen			

Fotos



Standort

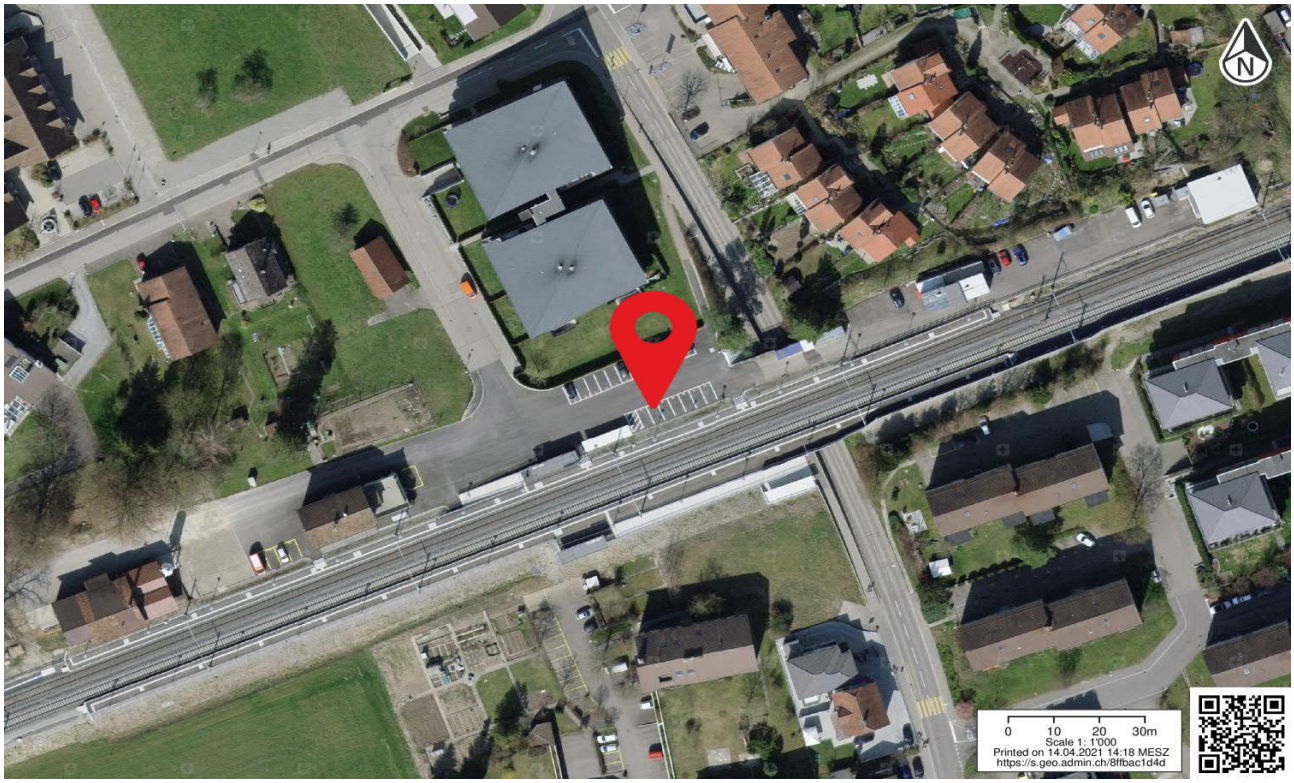

Anlage ID 192 Park+Ride

Bahnhof Felben-Wellhausen

Dokumentation Ist-Angebot

Anlage wird nicht zum Ist-Angebot des Bahnhofs gezählt, da diese nicht den definierten Kriterien entspricht.

Allgemeine Informationen

Kategorie	Park+Ride	**Lage**	n.V.
Bezeichnung Anlage	Inoffizielle Abstellanlage	**Erhebungsdatum**	24.09.2020
Parkierung Typ	Anderes	**Beschränkung**	Keine Beschränkungen
Anzahl Parkfelder	15		
Bemerkungen			

Fotos





Standort

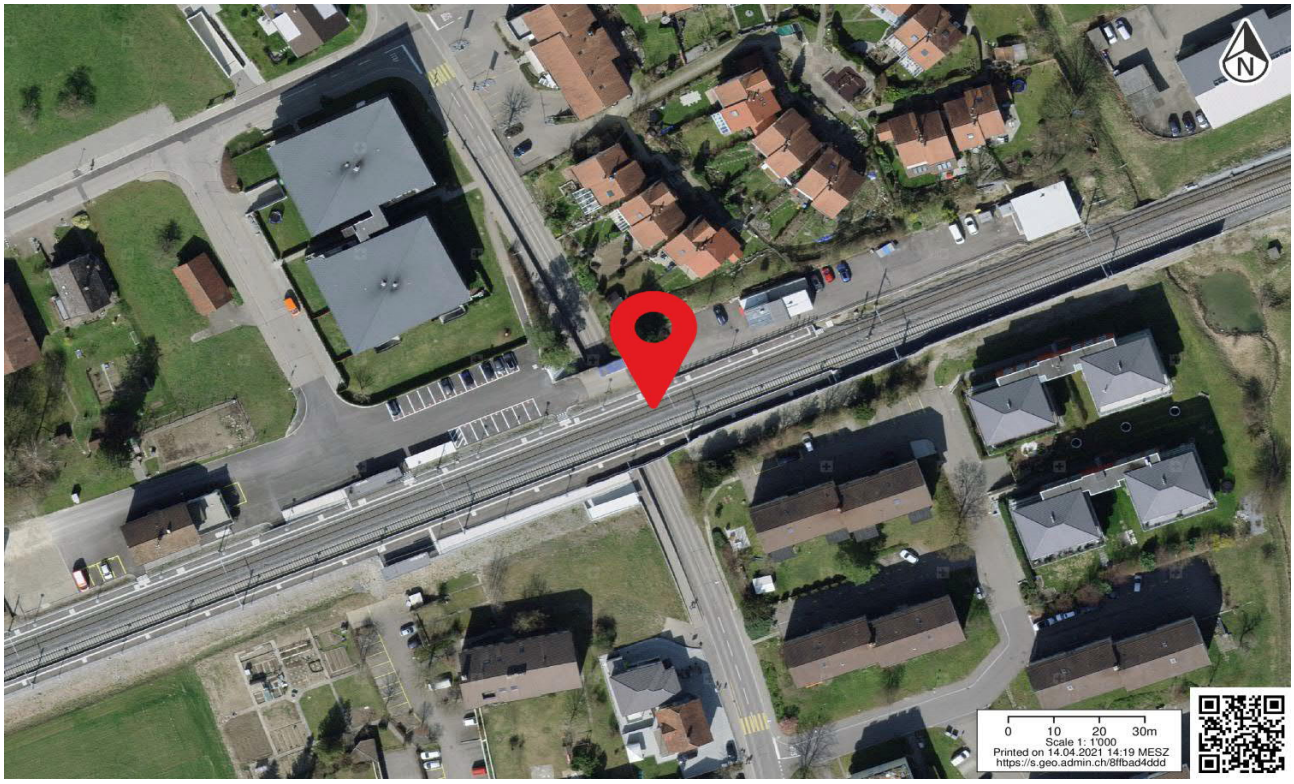

Anlage ID 193 Bike+Ride — Bahnhof Felben-Wellhausen

Dokumentation Ist-Angebot

Anlage wird zum Ist-Angebot des Bahnhofs gezählt.

Allgemeine Informationen

Kategorie	Bike+Ride	**Beleuchtet**	ja
Bezeichnung Anlage	Velo Nord	**Abschliessbar**	ja
Abstellsystem	Schieberinne	**Ladeinfrastruktur**	nein
Anzahl Abstellplätze	24	**Lage**	gut (bis 20 Meter)
Gedeckt	ja	**Erhoben**	24.09.2020
Bemerkungen			

Fotos



Standort

