# Bahnhof Etzwilen — Typ B4

## Übersicht Ist-Angebot, Zielangebot und Massnahmen

### Allgemeine Informationen

| | |
|---|---|
| **Gemeinde** | Wagenhausen |
| **Typ** | B4 |
| **Funktion** | verknüpft den Bahnverkehr mit dem lokalen Zubringerverkehr. Befindet sich ausserhalb von Urbanen Räumen. |

**Zielangebote**
- Park+Ride (optional)
- Kiss+Ride
- Bike+Ride

### Park+Ride

| | Ist-Angebot | Zielangebot kurzfristig | Zielangebot 2040 |
|---|---|---|---|
| **Angebot** | 28 Stellplätze | 0 - 5 Stellplätze | 0 - 5 Stellplätze |
| **Ladestationen** | kein Angebot | kein Angebot | kein Angebot |
| **Tarifierung** | 1 CHF/h, max. 4 CHF/d | | |
| **Lage** | Anforderungen erfüllt | | |
| **Verantwortlichkeit** | SBB (Lead) und Gemeinde | | |
| **Massnahmen** | - Heutige Anzahl Abstellplätze liegt über ausgewiesenem Zielangebot, Erhebung durchführen und Reduktion prüfen | | |
| **Bemerkungen** | - | | |

### Kiss+Ride

| | Ist-Angebot | Zielangebot kurzfristig | Zielangebot 2040 |
|---|---|---|---|
| **Angebot** | keine Stellplätze | Zufahrt ermöglicht | Zufahrt ermöglicht |
| **Beschränkung** | kein Angebot | | |
| **Lage** | Anforderungen erfüllt | | |
| **Verantwortlichkeit** | Gemeinde | | |
| **Massnahmen** | - Keine Massnahmen notwendig | | |
| **Bemerkungen** | - | | |

### Carsharing-Stellplätze

| | Ist-Angebot | Zielangebot |
|---|---|---|
| **Angebot** | kein Angebot | Angebot nicht vorgesehen |
| **Lage** | kein Angebot | |
| **Verantwortlichkeit** | kein Angebot | |
| **Massnahmen** | - | |
| **Bemerkungen** | - | |

| Taxi-Stellplätze | | |
|---|---|---|
| | Ist-Angebot | Zielangebot |
| Angebot | kein Angebot | Angebot nicht vorgesehen |
| Lage | kein Angebot | |
| Verantwortlichkeit | kein Angebot | |
| Massnahmen | - | |
| Bemerkungen | - | |

| Bike+Ride | | | |
|---|---|---|---|
| | Ist-Angebot | Zielangebot kurzfristig | Zielangebot 2040 |
| **Angebot Velo** | 24 Stellplätze | 10 - 20 Stellplätze | 15 - 20 Stellplätze |
| **Angebot Motorrad** | kein Angebot | kein Angebot | kein Angebot |
| **Ladestationen** | kein Angebot | kein Angebot | kein Angebot |
| **Velostation** | Nicht vorhanden | Angebot nicht vorgesehen | Angebot nicht vorgesehen |
| **Qualitätskriterien** | nicht erfüllt: keine Beleuchtung | | |
| **Verantwortlichkeit** | Gemeinde (Lead), SBB | | |
| **Massnahmen** | - Anzahl Abstellplätze halten<br>- Massnahmen zur Einhaltung der Qualitätsstandards umsetzen | | |
| **Bemerkungen** | - | | |

| Sharing-Angebote Velo/fahrzeugähnliche Geräte (FäG) | |
|---|---|
| Empfehlung | keine Berücksichtigung |
| Bemerkungen | - |

## Anlage ID 327 Park+Ride — Bahnhof Etzwilen

**Dokumentation Ist-Angebot**

**Anlage wird zum Ist-Angebot des Bahnhofs gezählt.**

### Allgemeine Informationen

| | | | |
|---|---|---|---|
| **Kategorie** | Park+Ride | **Lage** | n.V. |
| **Bezeichnung Anlage** | P+R Etzwilen | **Erhebungsdatum** | 05.10.2020 |
| **Parkierung Typ** | Park und Rail | **Beschränkung** | 1 CHF pro Stunde, max. 4 CHF pro Tag |
| **Anzahl Parkfelder** | 28 | | |
| **Bemerkungen** | | | |

### Fotos





### Standort

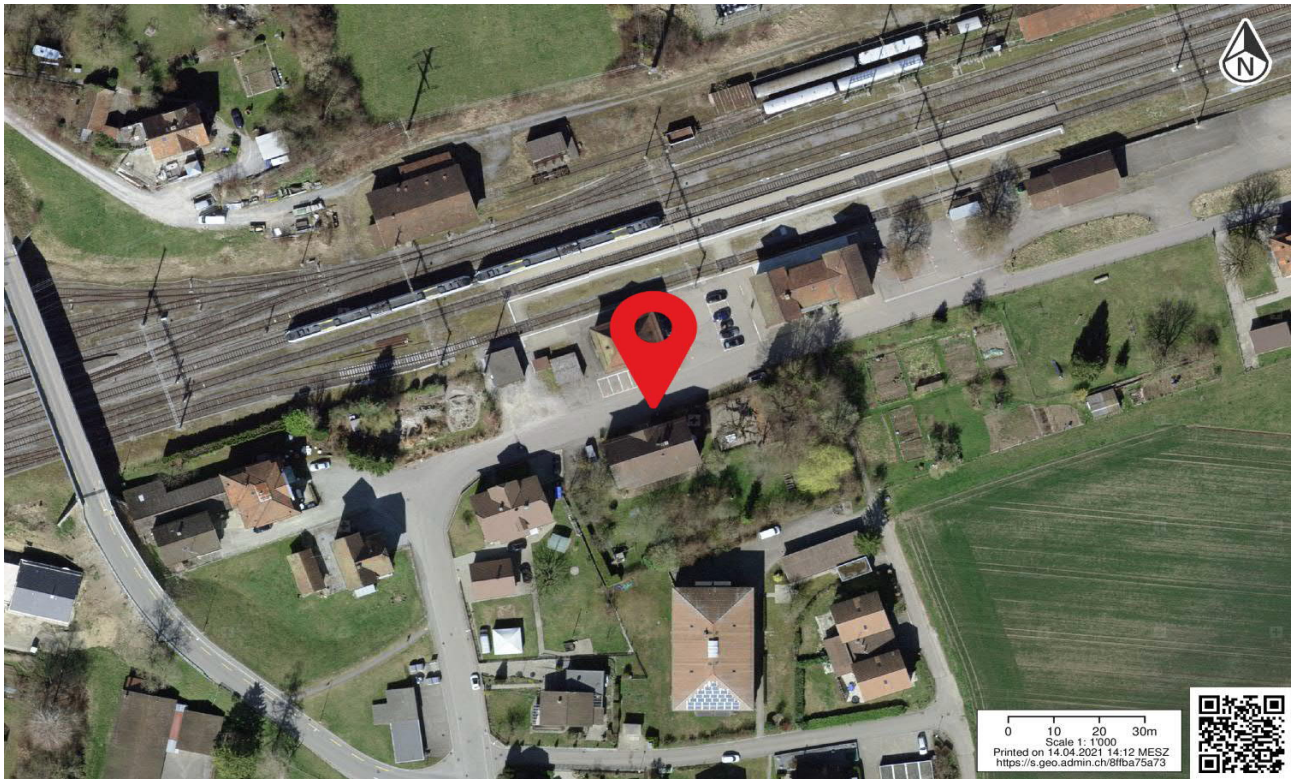

# Anlage ID 328 Bike+Ride

**Bahnhof Etzwilen**

**Dokumentation Ist-Angebot**

**Anlage wird zum Ist-Angebot des Bahnhofs gezählt.**

## Allgemeine Informationen

| | | | |
|---|---|---|---|
| **Kategorie** | Bike+Ride | **Beleuchtet** | ja |
| **Bezeichnung Anlage** | Velo Ost | **Abschliessbar** | ja |
| **Abstellsystem** | Anlehnbuegel Pfosten | **Ladeinfrastruktur** | nein |
| **Anzahl Abstellplätze** | 16 | **Lage** | gut (bis 20 Meter) |
| **Gedeckt** | ja | **Erhoben** | 05.10.2020 |
| **Bemerkungen** | | | |

## Fotos



## Standort



# Anlage ID 329 Bike+Ride — Bahnhof Etzwilen

**Dokumentation Ist-Angebot**

**Anlage wird zum Ist-Angebot des Bahnhofs gezählt.**

## Allgemeine Informationen

| | | | |
|---|---|---|---|
| **Kategorie** | Bike+Ride | **Beleuchtet** | nein |
| **Bezeichnung Anlage** | Velo West | **Abschliessbar** | ja |
| **Abstellsystem** | Schieberinne | **Ladeinfrastruktur** | nein |
| **Anzahl Abstellplätze** | 8 | **Lage** | gut (bis 20 Meter) |
| **Gedeckt** | ja | **Erhoben** | 05.10.2020 |
| **Bemerkungen** | | | |

## Fotos



## Standort

