Bahnhof Eschenz — Typ B4

Übersicht Ist-Angebot, Zielangebot und Massnahmen

Allgemeine Informationen

Gemeinde	Eschenz
Typ	B4
Funktion	verknüpft den Bahnverkehr mit dem lokalen Zubringerverkehr. Befindet sich ausserhalb von Urbanen Räumen.

Zielangebote
- Park+Ride (optional)
- Kiss+Ride
- Bike+Ride

Park+Ride

	Ist-Angebot	Zielangebot kurzfristig	Zielangebot 2040
Angebot	7 Stellplätze	0 - 5 Stellplätze	5 - 10 Stellplätze
Ladestationen	kein Angebot	kein Angebot	kein Angebot
Tarifierung	1 CHF/h, max. 4 CHF/d		
Lage	Anforderungen erfüllt		
Verantwortlichkeit	SBB (Lead) und Gemeinde		
Massnahmen	- Heutige Anzahl Abstellplätze halten		
Bemerkungen	-		

Kiss+Ride

	Ist-Angebot	Zielangebot kurzfristig	Zielangebot 2040
Angebot	3 Stellplätze	Zufahrt ermöglicht	Zufahrt ermöglicht
Beschränkung	kein Angebot		
Lage	Anforderungen erfüllt		
Verantwortlichkeit	Gemeinde		
Massnahmen	- Keine Massnahmen notwendig		
Bemerkungen	-		

Carsharing-Stellplätze

	Ist-Angebot	Zielangebot
Angebot	kein Angebot	Angebot nicht vorgesehen
Lage	kein Angebot	
Verantwortlichkeit	kein Angebot	
Massnahmen	-	
Bemerkungen	-	

Taxi-Stellplätze		
	Ist-Angebot	Zielangebot
Angebot	kein Angebot	Angebot nicht vorgesehen
Lage	kein Angebot	
Verantwortlichkeit	kein Angebot	
Massnahmen	-	
Bemerkungen	-	

Bike+Ride			
	Ist-Angebot	Zielangebot kurzfristig	Zielangebot 2040
Angebot Velo	24 Stellplätze	30 - 35 Stellplätze	35 - 45 Stellplätze
Angebot Motorrad	kein Angebot	kein Angebot	kein Angebot
Ladestationen	kein Angebot	kein Angebot	kein Angebot
Velostation	Nicht vorhanden	Angebot nicht vorgesehen	Angebot nicht vorgesehen
Qualitätskriterien	nicht erfüllt: keine Beleuchtung		
Verantwortlichkeit	Gemeinde (Lead), SBB		
Massnahmen	- Bedarf für Erweiterung um 6 - 11 Stellplätze prüfen (bzw. 11 - 21 im Horizont 2040) - Massnahmen zur Einhaltung der Qualitätsstandards umsetzen - Abstellanlage auf Nordseite Bahnhof prüfen		
Bemerkungen	-		

Sharing-Angebote Velo/fahrzeugähnliche Geräte (FäG)	
Empfehlung	keine Berücksichtigung
Bemerkungen	-

Anlage ID 330 Park+Ride — Bahnhof Eschenz

Dokumentation Ist-Angebot

Anlage wird zum Ist-Angebot des Bahnhofs gezählt.

Allgemeine Informationen

Kategorie	Park+Ride	**Lage**	n.V.
Bezeichnung Anlage	P+R Eschenz	**Erhebungsdatum**	05.10.2020
Parkierung Typ	Park und Rail	**Beschränkung**	Pro Stunde 1 CHF, max. 4 CHF pro Tag
Anzahl Parkfelder	7		
Bemerkungen			

Fotos



Standort

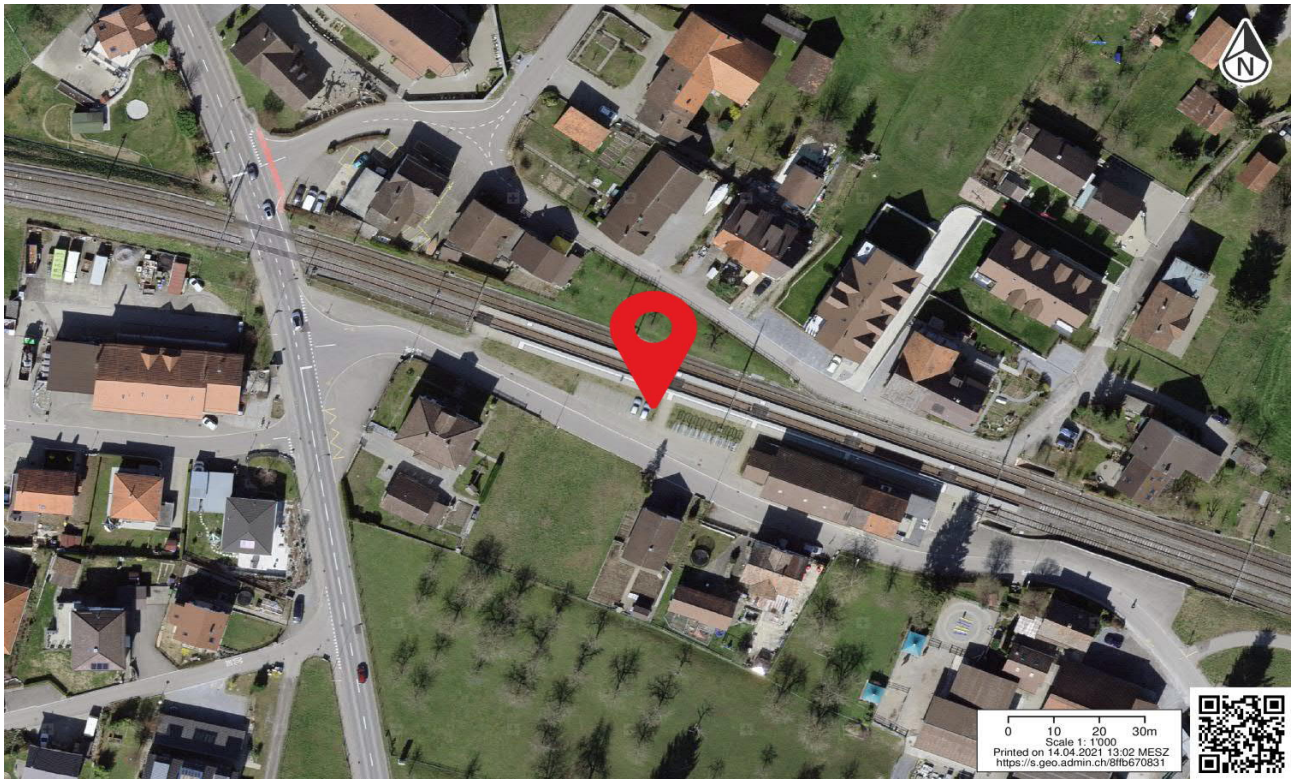

Anlage ID 331 Bike+Ride — Bahnhof Eschenz

Dokumentation Ist-Angebot

Anlage wird zum Ist-Angebot des Bahnhofs gezählt.

Allgemeine Informationen

Kategorie	Bike+Ride	**Beleuchtet**	nein
Bezeichnung Anlage	Velo Eschenz	**Abschliessbar**	ja
Abstellsystem	Anlehnbuegel Pfosten	**Ladeinfrastruktur**	nein
Anzahl Abstellplätze	24	**Lage**	gut (bis 20 Meter)
Gedeckt	ja	**Erhoben**	05.10.2020
Bemerkungen			

Fotos





Standort



Anlage ID 332 Kiss+Ride — Bahnhof Eschenz

Dokumentation Ist-Angebot

Anlage wird zum Ist-Angebot des Bahnhofs gezählt.

Allgemeine Informationen

Kategorie	Kiss+Ride	**Lage**	gut (bis 20 Meter)
Bezeichnung Anlage	Kurzzeit Eschenz	**Erhebungsdatum**	05.10.2020
Parkierung Typ	Kurzzeitparkfelder	**Beschränkung**	Max. 30min mit Parkkarte
Anzahl Parkfelder	3		
Bemerkungen			

Fotos



Standort

