Bahnhof Ermatingen Typ B3

Übersicht Ist-Angebot, Zielangebot und Massnahmen

Allgemeine Informationen

Gemeinde	Ermatingen
Typ	B3
Funktion	verknüpft den Bahnverkehr mit dem regionalen Zubringerverkehr. Er befindet sich ausserhalb der Urbanen Räume an Bahnhöfen, wo der MIV gut gebündelt werden kann und ein gutes Bahnangebot besteht. Er fördert auch Park+Ride und ist auf die gesamte Region ausgerichtet.

Zielangebote
- Park+Ride
- Kiss+Ride
- Car-Sharing
- Bike+Ride

Park+Ride

	Ist-Angebot	Zielangebot kurzfristig	Zielangebot 2040
Angebot	23 Stellplätze	20 - 25 Stellplätze	25 - 30 Stellplätze
Ladestationen	kein Angebot	2 Stellplätze	2 Stellplätze
Tarifierung	Keine Beschränkungen		
Lage	Anforderungen erfüllt		
Verantwortlichkeit	SBB (Lead) und Gemeinde		
Massnahmen	- Erweiterung um 2 - 7 Stellplätze im Horizont 2040 - Realisierung von 2 E-Ladestationen (bzw. 2 im Horizont 2040) - Tarifierung gemäss Empfehlungen anpassen		
Bemerkungen	-		

Kiss+Ride

	Ist-Angebot	Zielangebot kurzfristig	Zielangebot 2040
Angebot	keine Stellplätze	3 Stellplätze	3 Stellplätze
Beschränkung	kein Angebot		
Lage	Anforderungen erfüllt		
Verantwortlichkeit	SBB (Lead) und Gemeinde		
Massnahmen	- Erweiterung um 1 Stellplätze (bzw. 1 im Horizont 2040), dazu kann eine Markierung auf der bestehenden Fläche angebracht werden - Erweiterung von separaten Stellplätzen für das Café		
Bemerkungen	-		

Carsharing-Stellplätze

	Ist-Angebot	Zielangebot
Angebot	kein Angebot	für Angebot geeignet
Lage	kein Angebot	
Verantwortlichkeit	Gemeinde (Lead), SBB, Mobility	
Massnahmen	- Angebotseinführung mit Carsharing-Anbieter prüfen	
Bemerkungen	-	

Taxi-Stellplätze		
	Ist-Angebot	Zielangebot
Angebot	kein Angebot	Angebot nicht vorgesehen
Lage	kein Angebot	
Verantwortlichkeit	kein Angebot	
Massnahmen	-	
Bemerkungen	-	

Bike+Ride			
	Ist-Angebot	Zielangebot kurzfristig	Zielangebot 2040
Angebot Velo	72 Stellplätze	65 - 80 Stellplätze	85 - 100 Stellplätze
Angebot Motorrad	12 Stellplätze	5 Stellplätze	5 Stellplätze
Ladestationen	kein Angebot	5 Stellplätze	5 Stellplätze
Velostation	Nicht vorhanden	Angebot nicht vorgesehen	Angebot nicht vorgesehen
Qualitätskriterien	nicht erfüllt: keine Beleuchtung		
Verantwortlichkeit	Gemeinde (Lead), SBB		
Massnahmen	- Erweiterung um 13 - 28 Stellplätze im Horizont 2040 - Empfehlung: Realisierung von 5 E-Ladestationen (bzw. 5 im Horizont 2040) - Anzahl Abstellplätze halten - Massnahmen zur Einhaltung der Qualitätsstandards umsetzen		
Bemerkungen	-		

Sharing-Angebote Velo/fahrzeugähnliche Geräte (FäG)	
Empfehlung	keine Berücksichtigung
Bemerkungen	-

Anlage ID 350 Park+Ride — Bahnhof Ermatingen

Dokumentation Ist-Angebot

Anlage wird nicht zum Ist-Angebot des Bahnhofs gezählt, da diese nicht den definierten Kriterien entspricht.

Allgemeine Informationen

Kategorie	Park+Ride	**Lage**	n.V.
Bezeichnung Anlage	Parkfelder Südost	**Erhebungsdatum**	05.10.2020
Parkierung Typ	Oeffentlich	**Beschränkung**	Keine Beschränkungen
Anzahl Parkfelder	38		
Bemerkungen			

Fotos





Standort

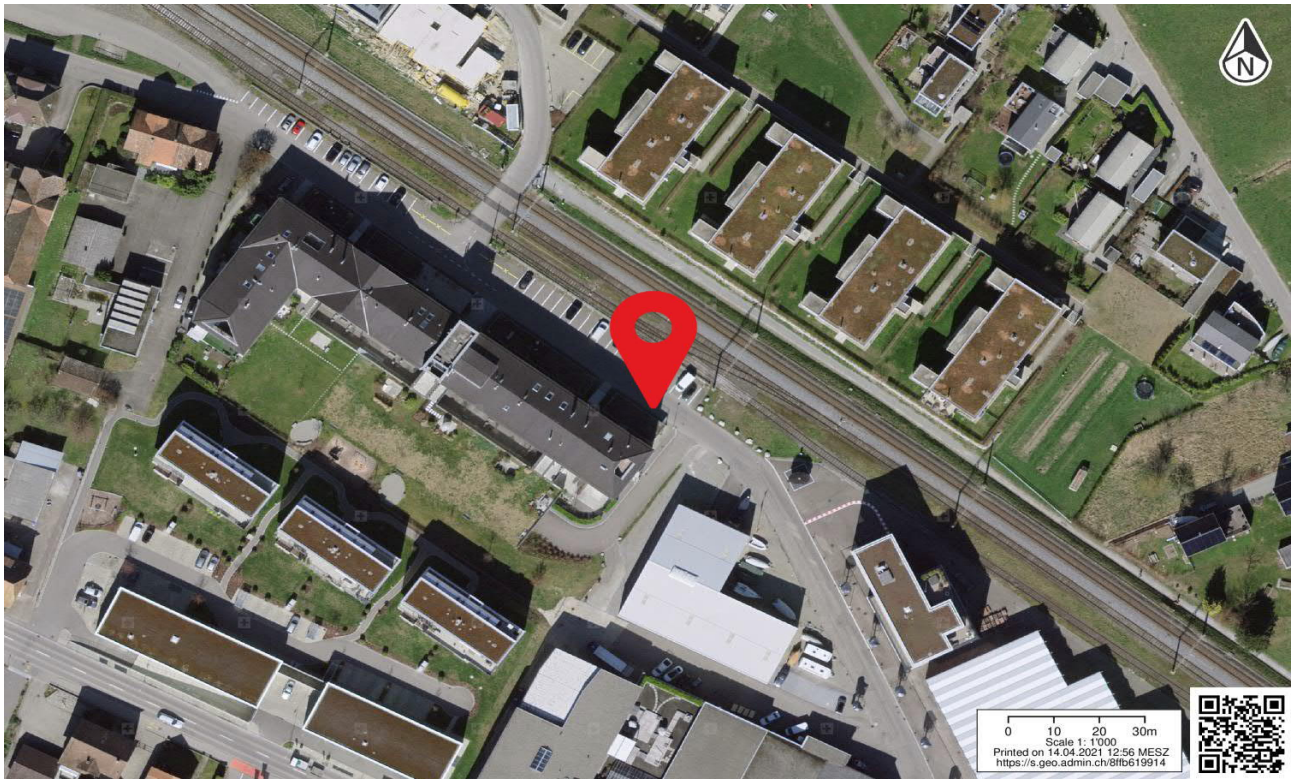

Anlage ID 351 Kiss+Ride

Bahnhof Ermatingen

Dokumentation Ist-Angebot

Anlage wird nicht zum Ist-Angebot des Bahnhofs gezählt, da diese nicht den definierten Kriterien entspricht.

Allgemeine Informationen

Kategorie	Kiss+Ride	**Lage**	gut (bis 20 Meter)
Bezeichnung Anlage	Inoffizielle Parkierung	**Erhebungsdatum**	05.10.2020
Parkierung Typ	Anderes	**Beschränkung**	Keine Beschränkungen
Anzahl Parkfelder	8		
Bemerkungen			

Fotos





Standort

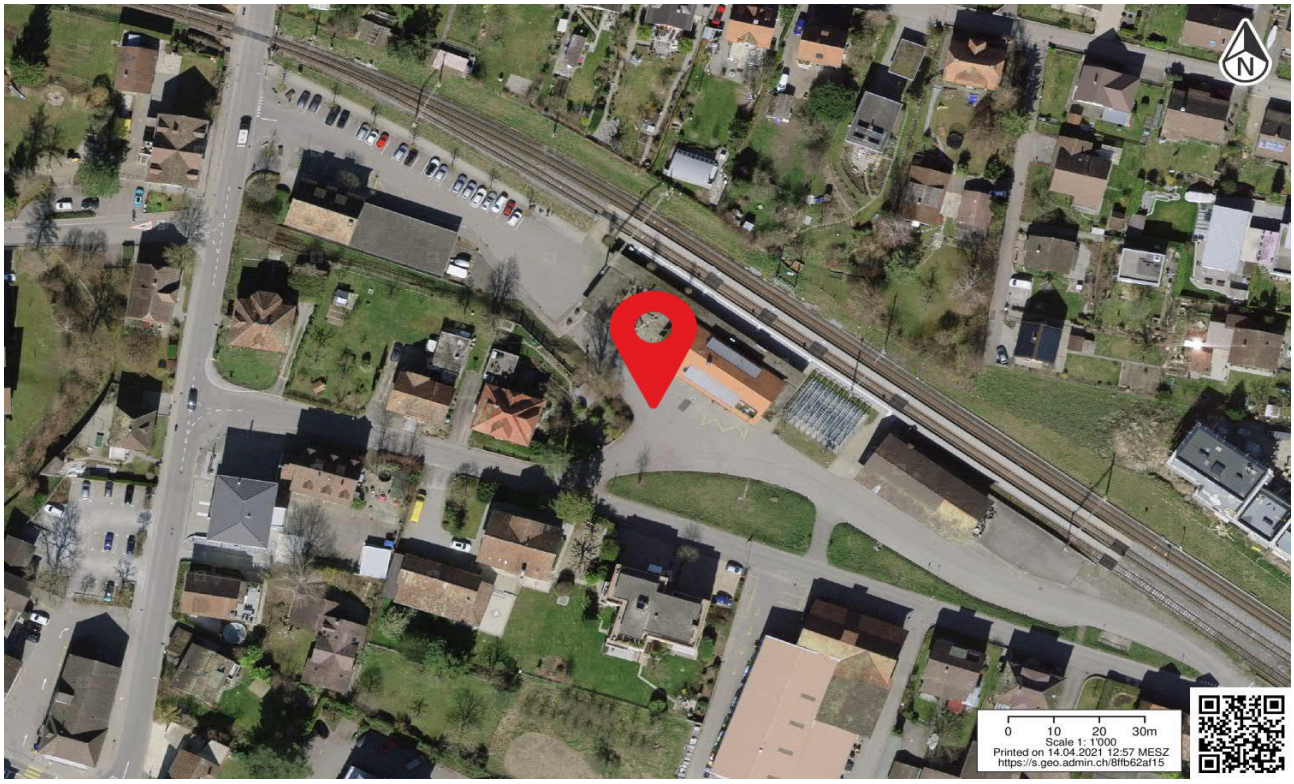

Anlage ID 352 Bike+Ride

Bahnhof Ermatingen

Dokumentation Ist-Angebot

Anlage wird zum Ist-Angebot des Bahnhofs gezählt.

Allgemeine Informationen

Kategorie	Bike+Ride	**Beleuchtet**	nein
Bezeichnung Anlage	Velo Südost	**Abschliessbar**	ja
Abstellsystem	Anlehnbuegel Pfosten	**Ladeinfrastruktur**	nein
Anzahl Abstellplätze	72	**Lage**	gut (bis 20 Meter)
Gedeckt	ja	**Erhoben**	05.10.2020
Bemerkungen			

Fotos





Standort



Anlage ID 353 Bike+Ride: Motorrad — Bahnhof Ermatingen

Dokumentation Ist-Angebot

Anlage wird zum Ist-Angebot des Bahnhofs gezählt.

Allgemeine Informationen

Kategorie	Bike+Ride: Motorrad	**Beleuchtet**	nein
Bezeichnung Anlage	Motorrad Südost ohne Infra	**Abschliessbar**	nein
Abstellsystem	Markierte Flaeche	**Ladeinfrastruktur**	nein
Anzahl Abstellplätze	12	**Lage**	gut (bis 20 Meter)
Gedeckt	ja	**Erhoben**	05.10.2020
Bemerkungen	Auch für Motorräder nutzbar		

Fotos



Standort



Anlage ID 354 Park+Ride

Bahnhof Ermatingen

Dokumentation Ist-Angebot

Anlage wird zum Ist-Angebot des Bahnhofs gezählt.

Allgemeine Informationen

Kategorie	Park+Ride	**Lage**	n.V.
Bezeichnung Anlage	Parkierung Südwest	**Erhebungsdatum**	05.10.2020
Parkierung Typ	Oeffentlich	**Beschränkung**	Keine Beschränkungen
Anzahl Parkfelder	23		
Bemerkungen			

Fotos





Standort

