Bahnhof Egnach — Typ B4

Übersicht Ist-Angebot, Zielangebot und Massnahmen

Allgemeine Informationen

Gemeinde	Egnach
Typ	B4
Funktion	verknüpft den Bahnverkehr mit dem lokalen Zubringerverkehr. Befindet sich ausserhalb von Urbanen Räumen.

Zielangebote
- Park+Ride (optional)
- Kiss+Ride
- Bike+Ride

Park+Ride

	Ist-Angebot	Zielangebot kurzfristig	Zielangebot 2040
Angebot	47 Stellplätze	0 - 5 Stellplätze	0 - 5 Stellplätze
Ladestationen	kein Angebot	kein Angebot	kein Angebot
Tarifierung	1 CHF/h, max. 4 CHF/d		
Lage	Anforderungen erfüllt		
Verantwortlichkeit	SBB (Lead) und Gemeinde		
Massnahmen	- Heutige Anzahl Abstellplätze liegt über ausgewiesenem Zielangebot, Erhebung durchführen und Reduktion prüfen		
Bemerkungen	-		

Kiss+Ride

	Ist-Angebot	Zielangebot kurzfristig	Zielangebot 2040
Angebot	keine Stellplätze	Zufahrt ermöglicht	Zufahrt ermöglicht
Beschränkung	kein Angebot		
Lage	Anforderungen erfüllt		
Verantwortlichkeit	Gemeinde		
Massnahmen	- Keine Massnahmen notwendig		
Bemerkungen	-		

Carsharing-Stellplätze

	Ist-Angebot	Zielangebot
Angebot	kein Angebot	Angebot nicht vorgesehen
Lage	kein Angebot	
Verantwortlichkeit	kein Angebot	
Massnahmen	-	
Bemerkungen	-	

Taxi-Stellplätze		
	Ist-Angebot	Zielangebot
Angebot	kein Angebot	Angebot nicht vorgesehen
Lage	kein Angebot	
Verantwortlichkeit	kein Angebot	
Massnahmen	-	
Bemerkungen	-	

Bike+Ride			
	Ist-Angebot	Zielangebot kurzfristig	Zielangebot 2040
Angebot Velo	77 Stellplätze	35 - 45 Stellplätze	50 - 60 Stellplätze
Angebot Motorrad	kein Angebot	kein Angebot	5 Stellplätze
Ladestationen	kein Angebot	kein Angebot	5 Stellplätze
Velostation	Nicht vorhanden	Angebot nicht vorgesehen	Angebot nicht vorgesehen
Qualitätskriterien	erfüllt		
Verantwortlichkeit	Gemeinde (Lead), SBB		
Massnahmen	- Anzahl Abstellplätze halten - Empfehlung: Realisierung von 5 E-Ladestationen im Horizont 2040 - Bedarf für Erweiterung um 0 Motorrad-Stellplätze prüfen (bzw. 5 im Horizont 2040)		
Bemerkungen	-		

Sharing-Angebote Velo/fahrzeugähnliche Geräte (FäG)	
Empfehlung	keine Berücksichtigung
Bemerkungen	-

Anlage ID 110 Park+Ride — Bahnhof Egnach

Dokumentation Ist-Angebot

Anlage wird zum Ist-Angebot des Bahnhofs gezählt.

Allgemeine Informationen

Kategorie	Park+Ride	**Lage**	n.V.
Bezeichnung Anlage	P+R Bahnhof	**Erhebungsdatum**	24.09.2020
Parkierung Typ	Park und Rail	**Beschränkung**	1.- pro Stunde max. 4.- pro Tag
Anzahl Parkfelder	8		
Bemerkungen			

Fotos

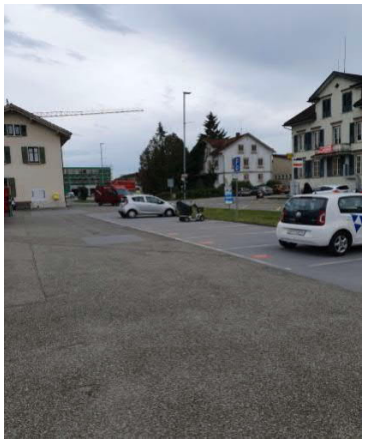

Standort

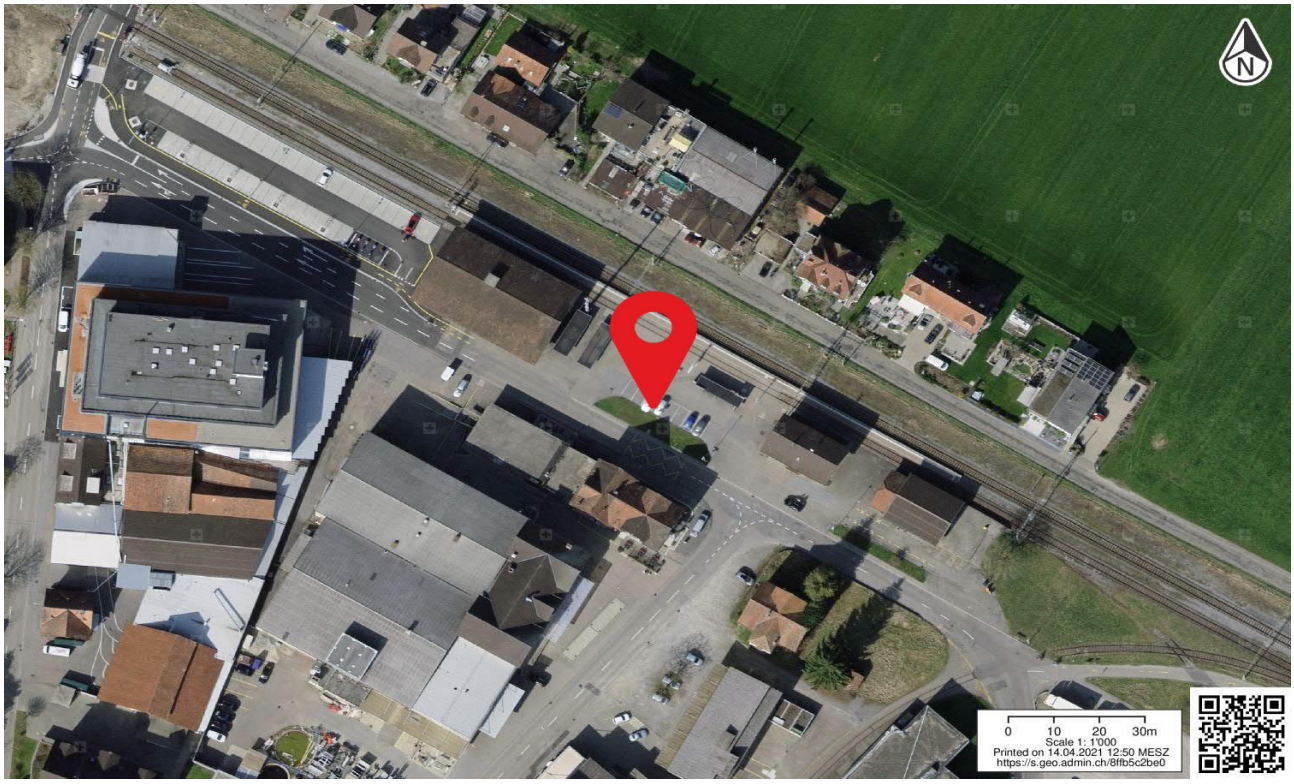

Anlage ID 109 Bike+Ride — Bahnhof Egnach

Dokumentation Ist-Angebot

Anlage wird zum Ist-Angebot des Bahnhofs gezählt.

Allgemeine Informationen

Kategorie	Bike+Ride	**Beleuchtet**	ja
Bezeichnung Anlage	Veloabstellplatz Bahnhof	**Abschliessbar**	ja
Abstellsystem	Schieberinne	**Ladeinfrastruktur**	nein
Anzahl Abstellplätze	77	**Lage**	gut (bis 20 Meter)
Gedeckt	ja	**Erhoben**	24.09.2020
Bemerkungen			

Fotos



Standort



Anlage ID 425 Park+Ride — Bahnhof Egnach

Dokumentation Ist-Angebot

Anlage wird zum Ist-Angebot des Bahnhofs gezählt.

Allgemeine Informationen

Kategorie	Park+Ride	**Lage**	n.V.
Bezeichnung Anlage	P+R West	**Erhebungsdatum**	24.03.2021
Parkierung Typ	Oeffentlich	**Beschränkung**	1 CHF/h, max. 4 CHF/d
Anzahl Parkfelder	39		
Bemerkungen			

Fotos



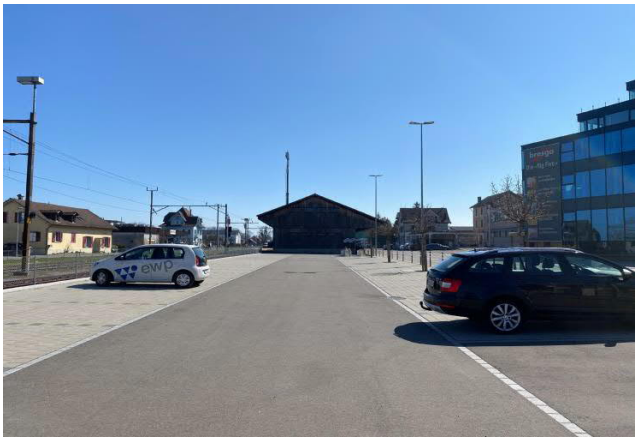

Standort

