Bahnhof Bettwiesen Typ B4

Übersicht Ist-Angebot, Zielangebot und Massnahmen

Allgemeine Informationen

Gemeinde	Bettwiesen
Typ	B4
Funktion	verknüpft den Bahnverkehr mit dem lokalen Zubringerverkehr. Befindet sich ausserhalb von Urbanen Räumen.

Zielangebote
- Park+Ride (optional)
- Kiss+Ride
- Bike+Ride

Park+Ride

	Ist-Angebot	Zielangebot kurzfristig	Zielangebot 2040
Angebot	kein Angebot	0 - 5 Stellplätze	0 - 5 Stellplätze
Ladestationen	kein Angebot	kein Angebot	kein Angebot
Tarifierung	kein Angebot		
Lage	kein Angebot		
Verantwortlichkeit	SBB (Lead) und Gemeinde		
Massnahmen	- Erweiterung um 5 Stellplätze prüfen		
Bemerkungen	Es ist bereits eine Fläche mit abgestellten Fahrzeugen vorhanden. Diese sind jedoch nicht als offizielle Parkfelder markiert.		

Kiss+Ride

	Ist-Angebot	Zielangebot kurzfristig	Zielangebot 2040
Angebot	3 Stellplätze	Zufahrt ermöglicht	Zufahrt ermöglicht
Beschränkung	maximal 15 Minuten		
Lage	Anforderungen erfüllt		
Verantwortlichkeit	Gemeinde		
Massnahmen	- Heutige Anzahl Abstellplätze liegt über ausgewiesenem Zielangebot, Erhebung durchführen und Reduktion prüfen		
Bemerkungen	-		

Carsharing-Stellplätze

	Ist-Angebot	Zielangebot
Angebot	kein Angebot	Angebot nicht vorgesehen
Lage	kein Angebot	
Verantwortlichkeit	kein Angebot	
Massnahmen	-	
Bemerkungen	-	

Taxi-Stellplätze		
	Ist-Angebot	Zielangebot
Angebot	kein Angebot	Angebot nicht vorgesehen
Lage	kein Angebot	
Verantwortlichkeit	kein Angebot	
Massnahmen	-	
Bemerkungen	-	

Bike+Ride			
	Ist-Angebot	Zielangebot kurzfristig	Zielangebot 2040
Angebot Velo	9 Stellplätze	20 - 30 Stellplätze	30 - 40 Stellplätze
Angebot Motorrad	kein Angebot	kein Angebot	kein Angebot
Ladestationen	kein Angebot	kein Angebot	kein Angebot
Velostation	Nicht vorhanden	Angebot nicht vorgesehen	Angebot nicht vorgesehen
Qualitätskriterien	nicht erfüllt: keine Beleuchtung		
Verantwortlichkeit	Gemeinde (Lead), SBB		
Massnahmen	- Bedarf für Erweiterung um 11 - 21 Stellplätze prüfen (bzw. 21 - 31 im Horizont 2040) - Massnahmen zur Einhaltung der Qualitätsstandards umsetzen		
Bemerkungen	- Bei Begehung war die Anlage überfüllt		

Sharing-Angebote Velo/fahrzeugähnliche Geräte (FäG)	
Empfehlung	keine Berücksichtigung
Bemerkungen	-

Anlage ID 39 Park+Ride Bahnhof Bettwiesen

Dokumentation Ist-Angebot

Anlage wird nicht zum Ist-Angebot des Bahnhofs gezählt, da diese nicht den definierten Kriterien entspricht.

Allgemeine Informationen

Kategorie	Park+Ride	**Lage**	n.V.
Bezeichnung Anlage	Fläche mit Autos beim Bahnhof	**Erhebungsdatum**	24.09.2020
Parkierung Typ	Anderes	**Beschränkung**	Unklar
Anzahl Parkfelder	25		
Bemerkungen			

Fotos



Standort

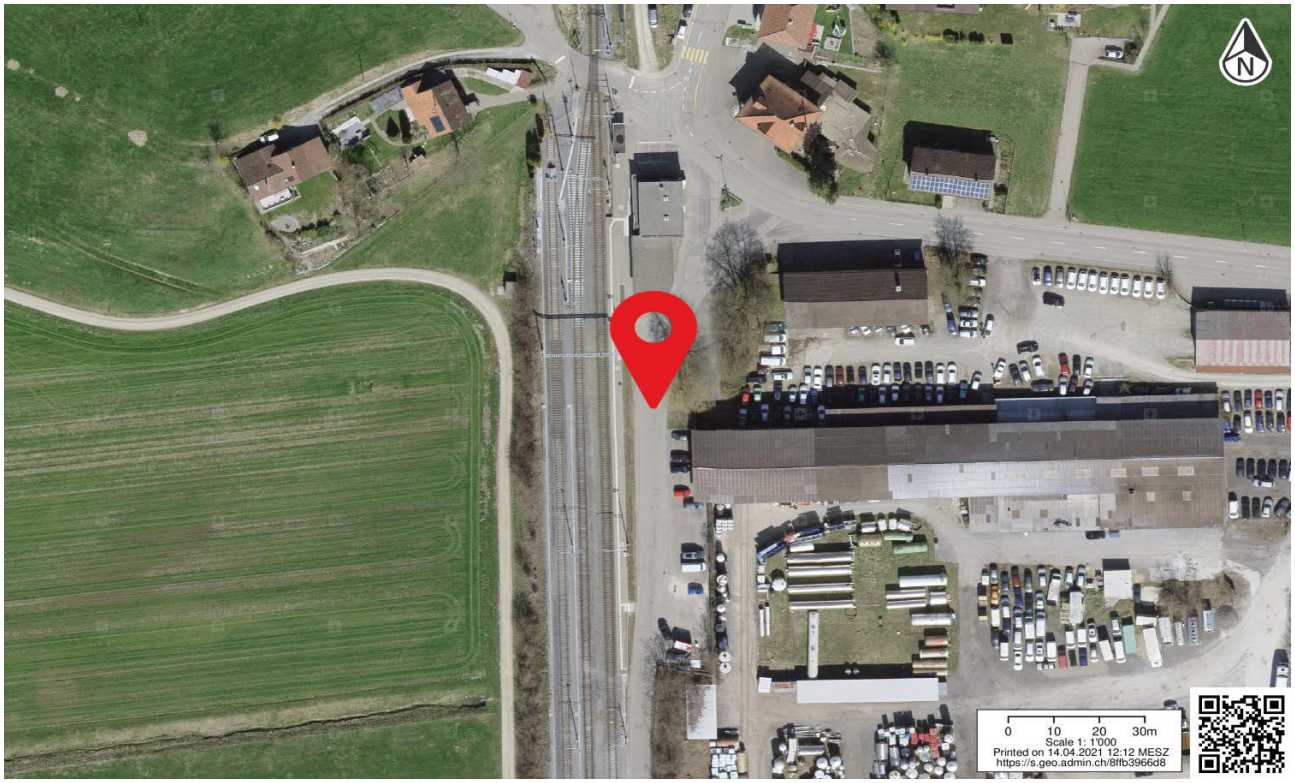

Anlage ID 40 Kiss+Ride — Bahnhof Bettwiesen

Dokumentation Ist-Angebot

Anlage wird zum Ist-Angebot des Bahnhofs gezählt.

Allgemeine Informationen

Kategorie	Kiss+Ride	**Lage**	gut (bis 20 Meter)
Bezeichnung Anlage	Kurzparking Bahnhof	**Erhebungsdatum**	24.09.2020
Parkierung Typ	Kurzzeitparkfelder	**Beschränkung**	Gratis 15min
Anzahl Parkfelder	3		
Bemerkungen			

Fotos



Standort



Anlage ID 41 Bike+Ride — Bahnhof Bettwiesen

Dokumentation Ist-Angebot

Anlage wird zum Ist-Angebot des Bahnhofs gezählt.

Allgemeine Informationen

Kategorie	Bike+Ride	**Beleuchtet**	nein
Bezeichnung Anlage	Veloabstellplatz Bahnhof	**Abschliessbar**	ja
Abstellsystem	Schieberinne	**Ladeinfrastruktur**	nein
Anzahl Abstellplätze	9	**Lage**	gut (bis 20 Meter)
Gedeckt	ja	**Erhoben**	24.09.2020
Bemerkungen	Auch Motorräder benutzen den überdachten Teil		

Fotos



Standort

