# Bahnhof Amriswil — Typ B1

## Übersicht Ist-Angebot, Zielangebot und Massnahmen

### Allgemeine Informationen

| | |
|---|---|
| **Gemeinde** | Amriswil |
| **Typ** | B1 |
| **Funktion** | verknüpft den Bahnverkehr mit allen Zubringer-Arten der kombinierten Mobilität, wobei der Fokus stark auf den nachhaltigen Mobilitätsformen Velo und FäG liegt. Befindet sich in kantonalen Zentren. |

**Zielangebote**
- Park+Ride
- Kiss+Ride
- Car-Sharing
- Taxi-Stellplätze
- Velostation
- Bike+Ride
- Bike-/FäG-Sharing-Fläche

### Park+Ride

| | Ist-Angebot | Zielangebot kurzfristig | Zielangebot 2040 |
|---|---|---|---|
| **Angebot** | 116 Stellplätze | 100-120 Stellplätze | 100-120 Stellplätze |
| **Ladestationen** | kein Angebot | 6 Stellplätze | 12 Stellplätze |
| **Tarifierung** | 1 CHF/h, max. 5 CHF/d | | |
| **Lage** | Anforderungen erfüllt | | |
| **Verantwortlichkeit** | SBB (Lead) und Stadt | | |
| **Massnahmen** | - Anzahl Abstellplätze halten<br>- Realisierung von 6 E-Ladestationen (bzw. 12 im Horizont 2040)<br>- Tarifierung gemäss Empfehlungen anpassen | | |
| **Bemerkungen** | - | | |

### Kiss+Ride

| | Ist-Angebot | Zielangebot kurzfristig | Zielangebot 2040 |
|---|---|---|---|
| **Angebot** | 7 Stellplätze | 3 Stellplätze | 3 Stellplätze |
| **Beschränkung** | maximal 15 Minuten | | |
| **Lage** | Anforderungen erfüllt | | |
| **Verantwortlichkeit** | SBB (Lead) und Stadt | | |
| **Massnahmen** | - Anzahl Abstellplätze halten | | |
| **Bemerkungen** | - | | |

### Carsharing-Stellplätze

| | Ist-Angebot | Zielangebot |
|---|---|---|
| **Angebot** | 1 Stellplätze | für Angebot geeignet |
| **Lage** | Anforderungen erfüllt | |
| **Verantwortlichkeit** | Gemeinde (Lead), SBB, Mobility | |
| **Massnahmen** | - | |
| **Bemerkungen** | - | |

## Taxi-Stellplätze

| | Ist-Angebot | Zielangebot |
|---|---|---|
| **Angebot** | 4 Stellplätze | für Angebot geeignet |
| **Lage** | Anforderungen erfüllt | |
| **Verantwortlichkeit** | Gemeinde (Lead), SBB, Taxi-Anbieter | |
| **Massnahmen** | - | |
| **Bemerkungen** | - | |

## Bike+Ride

| | Ist-Angebot | Zielangebot kurzfristig | Zielangebot 2040 |
|---|---|---|---|
| **Angebot Velo** | 240 Stellplätze | 250 - 300 Stellplätze | 425 - 480 Stellplätze |
| **Angebot Motorrad** | 48 Stellplätze | 15 Stellplätze | 25 Stellplätze |
| **Ladestationen** | kein Angebot | 15 Stellplätze | 25 Stellplätze |
| **Velostation** | Nicht vorhanden | für Angebot geeignet | für Angebot geeignet |
| **Qualitätskriterien** | nicht erfüllt: ungünstiger Zugang, ungeeignetes Abstellsystem, keine Beleuchtung | | |
| **Verantwortlichkeit** | Gemeinde (Lead), SBB | | |
| **Massnahmen** | - Bedarf für Erweiterung um 10 - 60 Stellplätze prüfen (bzw. 185 - 240 im Horizont 2040)<br>- Empfehlung: Realisierung von 15 E-Ladestationen (bzw. 25 im Horizont 2040)<br>- Anzahl Abstellplätze halten<br>- Massnahmen zur Einhaltung der Qualitätsstandards umsetzen<br>- Realisierung einer bewachten Bike+Ride-Station prüfen | | |
| **Bemerkungen** | - Auslastung aktuell im Süden höher<br>- Bei Begehung waren die Anlagen teilweise überfüllt | | |

## Sharing-Angebote Velo/fahrzeugähnliche Geräte (FäG)

| | |
|---|---|
| **Empfehlung** | Bereithaltung Flächen für Einführung regionales/städtisches Verleihsystem |
| **Bemerkungen** | - |

## Anlage ID 135 Taxi — Bahnhof Amriswil

**Dokumentation Ist-Angebot**

**Anlage wird zum Ist-Angebot des Bahnhofs gezählt.**

### Allgemeine Informationen

| | | | |
|---|---|---|---|
| **Kategorie** | Taxi | **Lage** | gut (bis 20 Meter) |
| **Bezeichnung Anlage** | Taxi Südwest | **Erhebungsdatum** | 24.09.2020 |
| **Parkierung Typ** | Taxi | **Beschränkung** | n.V. |
| **Anzahl Parkfelder** | 2 | | |
| **Bemerkungen** | | | |

### Fotos




### Standort

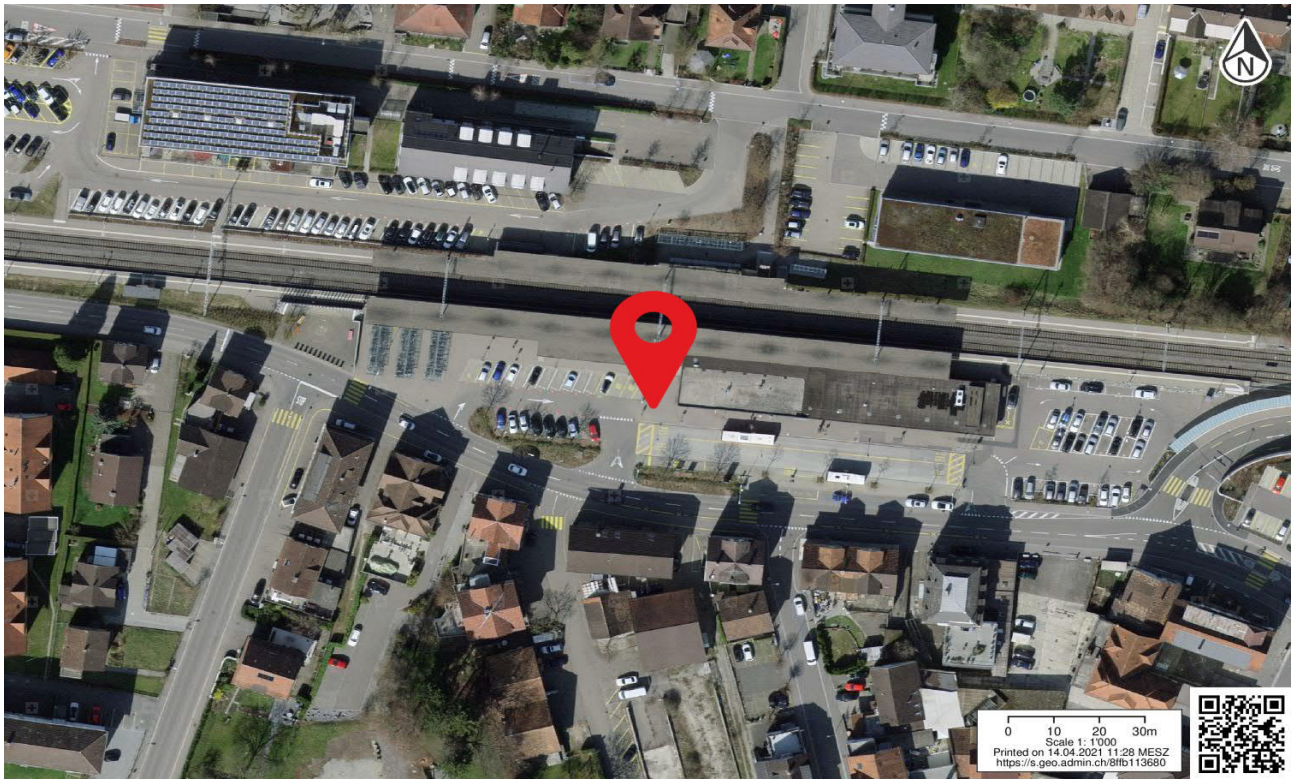

# Anlage ID 136 Mobility

Bahnhof Amriswil

## Dokumentation Ist-Angebot

**Anlage wird zum Ist-Angebot des Bahnhofs gezählt.**

## Allgemeine Informationen

| | | | |
|---|---|---|---|
| **Kategorie** | Mobility | **Lage** | n.V. |
| **Bezeichnung Anlage** | Mobility Süd | **Erhebungsdatum** | 24.09.2020 |
| **Parkierung Typ** | Taxi | **Beschränkung** | n.V. |
| **Anzahl Parkfelder** | 1 | | |
| **Bemerkungen** | | | |

## Fotos




## Standort

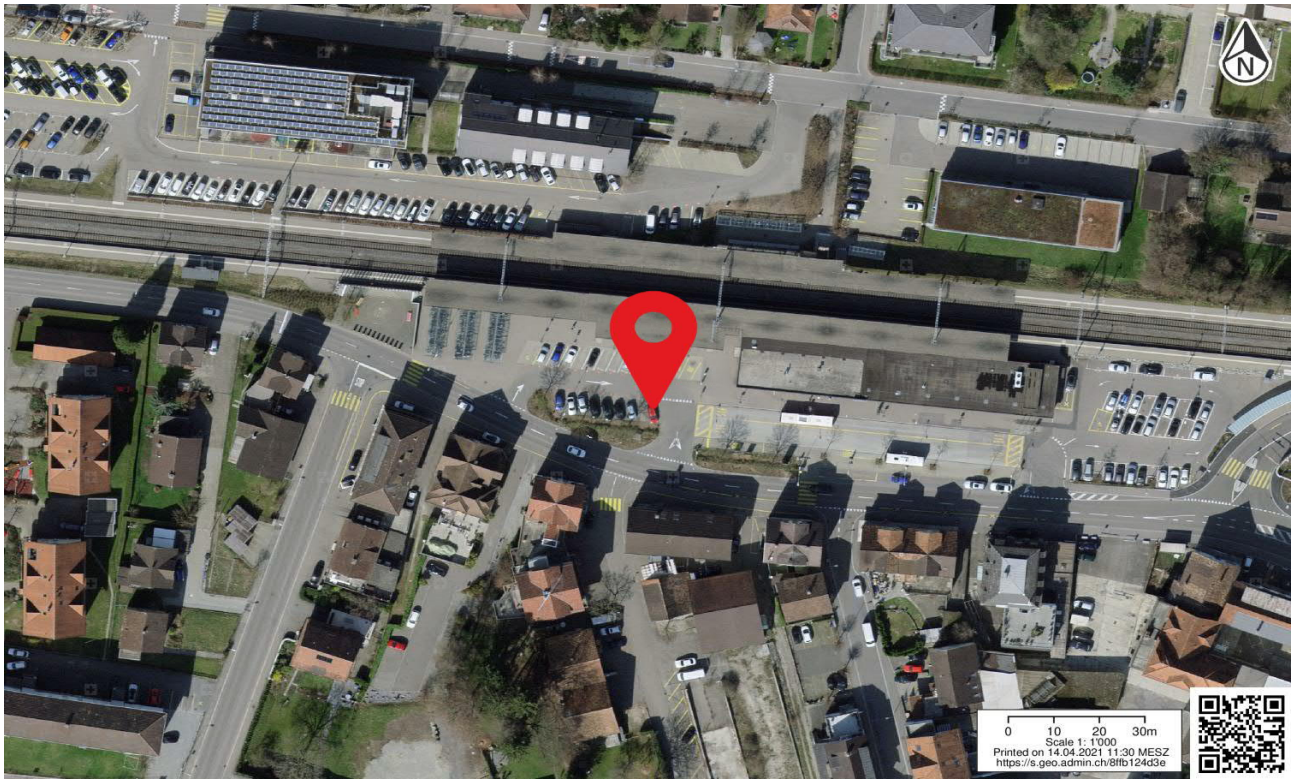

## Anlage ID 137 Park+Ride — Bahnhof Amriswil

**Dokumentation Ist-Angebot**

**Anlage wird zum Ist-Angebot des Bahnhofs gezählt.**

### Allgemeine Informationen

| | | | |
|---|---|---|---|
| **Kategorie** | Park+Ride | **Lage** | n.V. |
| **Bezeichnung Anlage** | P+R Südwest | **Erhebungsdatum** | 24.09.2020 |
| **Parkierung Typ** | Park und Rail | **Beschränkung** | Pro Stunde 1 CHF, max. 5 CHF pro Tag |
| **Anzahl Parkfelder** | 13 | | |
| **Bemerkungen** | | | |

### Fotos





### Standort

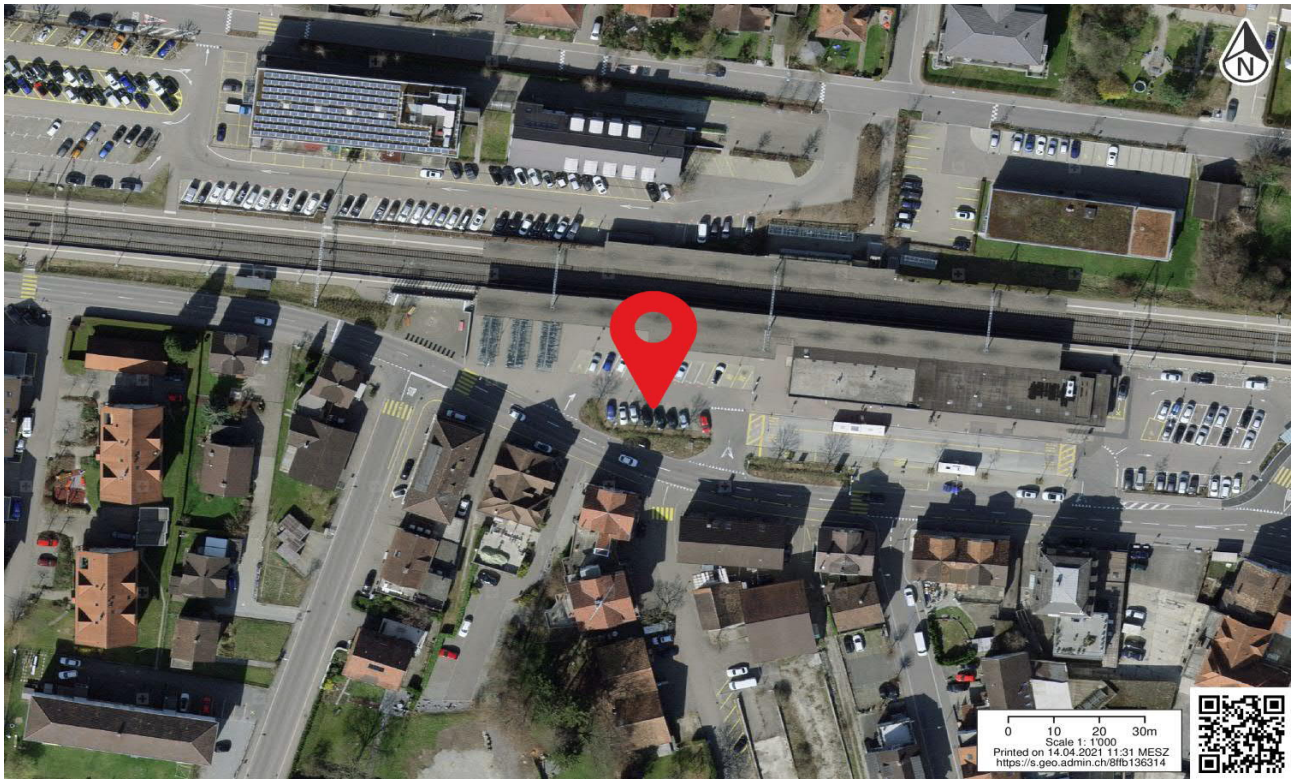

# Anlage ID 138 Bike+Ride

Bahnhof Amriswil

## Dokumentation Ist-Angebot

**Anlage wird zum Ist-Angebot des Bahnhofs gezählt.**

## Allgemeine Informationen

| | | | |
|---|---|---|---|
| **Kategorie** | Bike+Ride | **Beleuchtet** | ja |
| **Bezeichnung Anlage** | Velo Südwest | **Abschliessbar** | ja |
| **Abstellsystem** | Lenkerhalter | **Ladeinfrastruktur** | nein |
| **Anzahl Abstellplätze** | 108 | **Lage** | gut (bis 20 Meter) |
| **Gedeckt** | ja | **Erhoben** | 24.09.2020 |
| **Bemerkungen** | | | |

## Fotos





## Standort

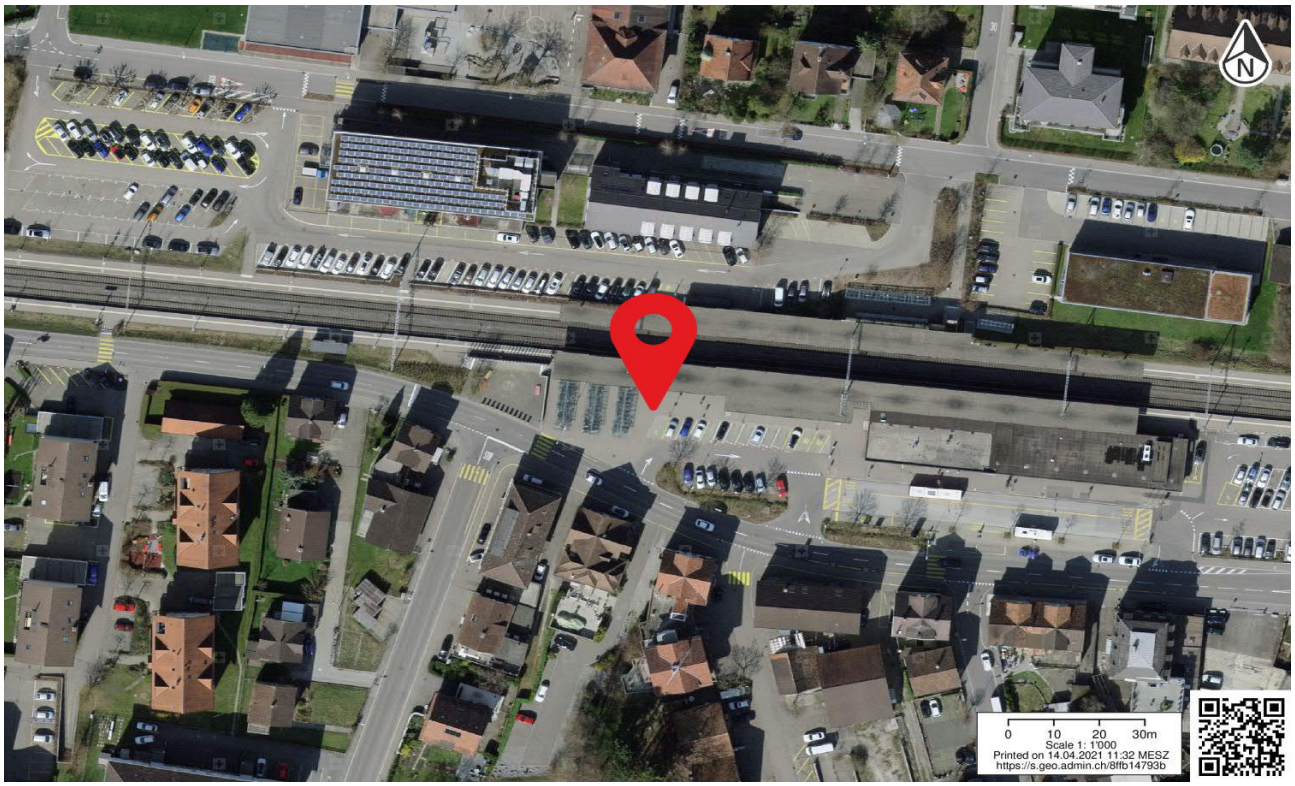

## Anlage ID 139 Bike+Ride: Motorrad — Bahnhof Amriswil

**Dokumentation Ist-Angebot**

**Anlage wird zum Ist-Angebot des Bahnhofs gezählt.**

### Allgemeine Informationen

| | | | |
|---|---|---|---|
| **Kategorie** | Bike+Ride: Motorrad | **Beleuchtet** | ja |
| **Bezeichnung Anlage** | Motorrad/Velo Südwest | **Abschliessbar** | nicht relevant |
| **Abstellsystem** | Fläche | **Ladeinfrastruktur** | nicht relevant |
| **Anzahl Abstellplätze** | 30 | **Lage** | gut (bis 20 Meter) |
| **Gedeckt** | ja | **Erhoben** | 24.09.2020 |
| **Bemerkungen** | Wird auch von Velos genutzt | | |

### Fotos





### Standort

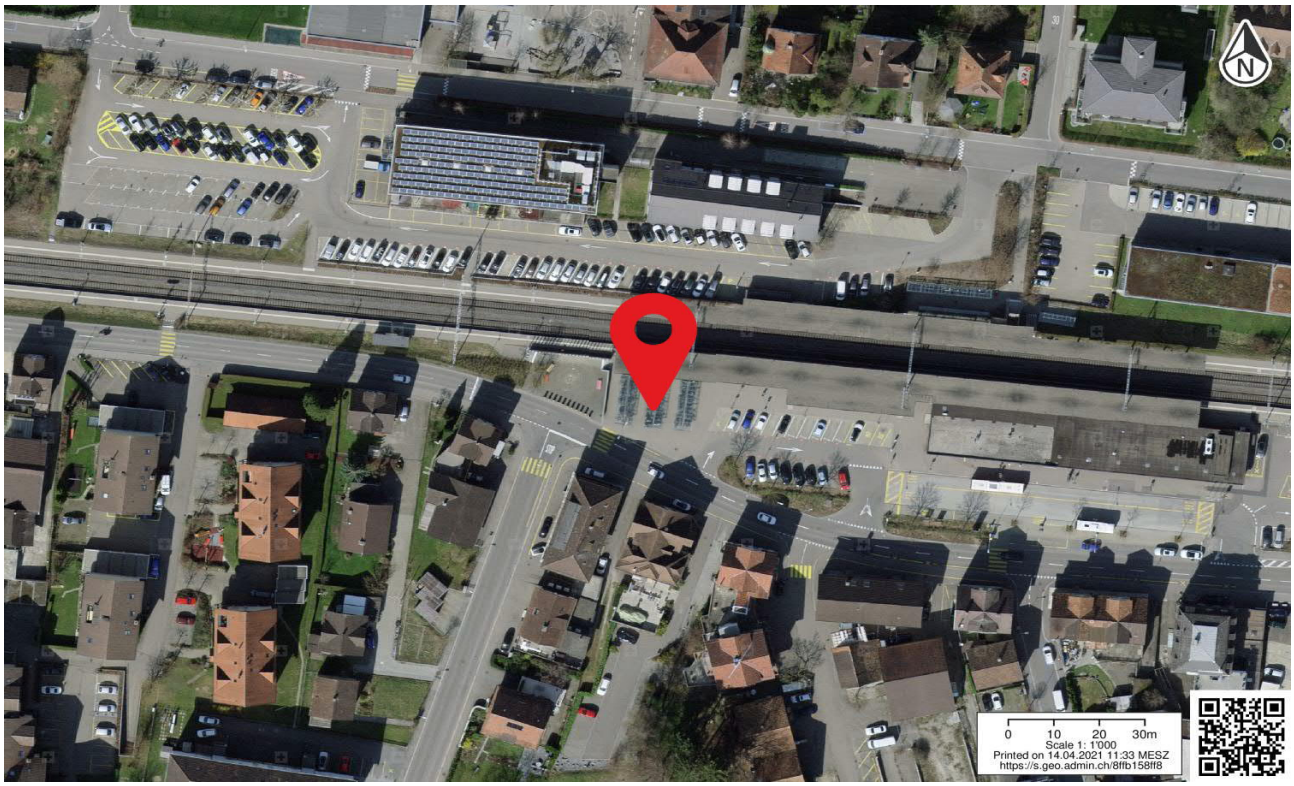

## Anlage ID 140 Taxi — Bahnhof Amriswil

**Dokumentation Ist-Angebot**

**Anlage wird zum Ist-Angebot des Bahnhofs gezählt.**

### Allgemeine Informationen

| | | | |
|---|---|---|---|
| **Kategorie** | Taxi | **Lage** | gut (bis 20 Meter) |
| **Bezeichnung Anlage** | Taxi Süd Mitte | **Erhebungsdatum** | 24.09.2020 |
| **Parkierung Typ** | Taxi | **Beschränkung** | n.V. |
| **Anzahl Parkfelder** | 2 | | |
| **Bemerkungen** | | | |

### Fotos



### Standort

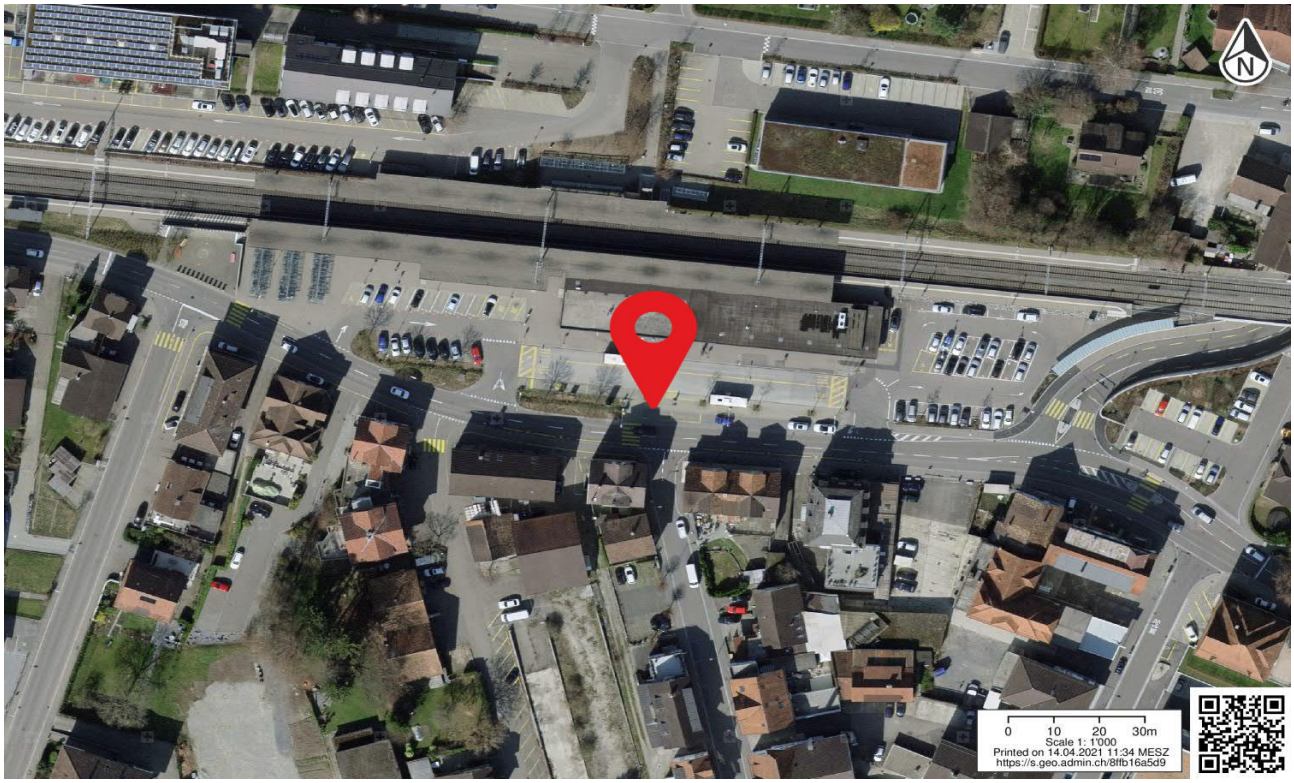

# Anlage ID 141 Kiss+Ride — Bahnhof Amriswil

## Dokumentation Ist-Angebot

**Anlage wird nicht zum Ist-Angebot des Bahnhofs gezählt, da diese nicht den definierten Kriterien entspricht.**

## Allgemeine Informationen

| | | | |
|---|---|---|---|
| **Kategorie** | Kiss+Ride | **Lage** | gut (bis 20 Meter) |
| **Bezeichnung Anlage** | Blaue Zone Süd | **Erhebungsdatum** | 24.09.2020 |
| **Parkierung Typ** | Anderes | **Beschränkung** | Blaue Zone |
| **Anzahl Parkfelder** | 6 | | |
| **Bemerkungen** | | | |

## Fotos





## Standort

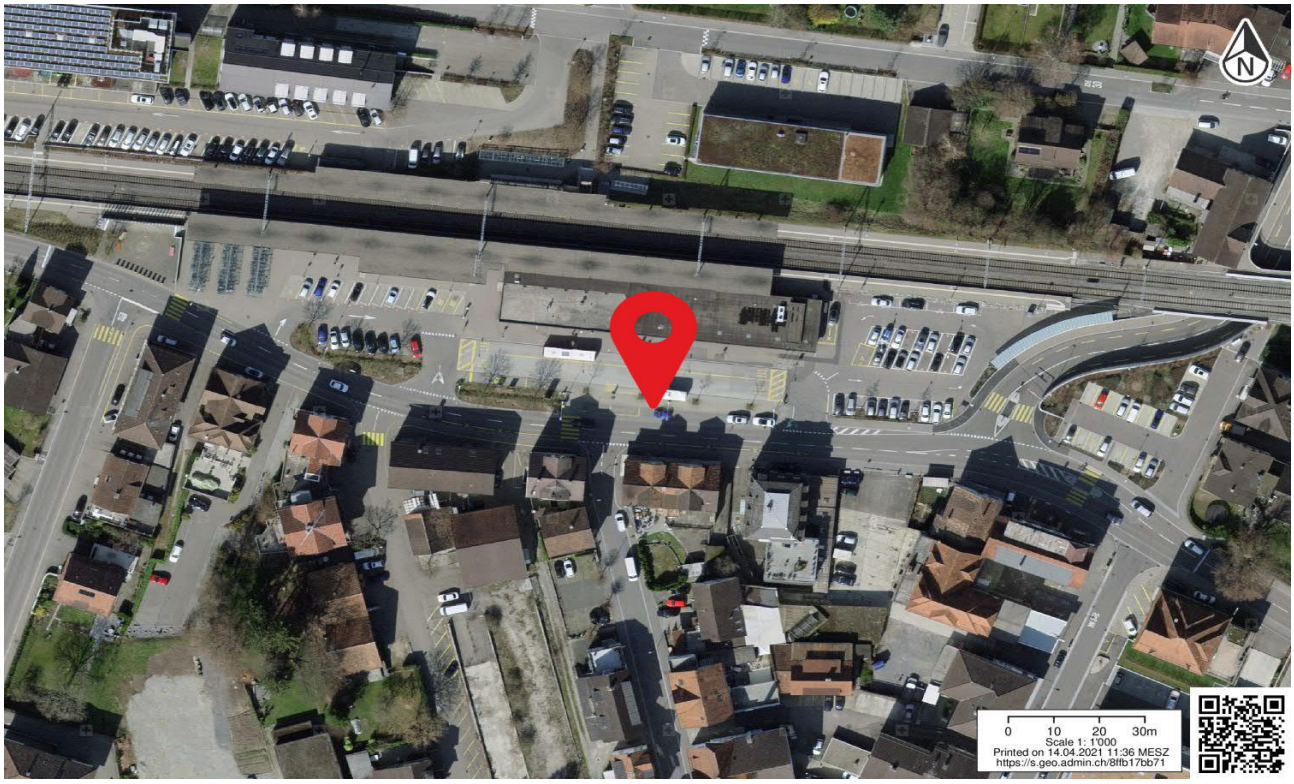

# Anlage ID 142 Park+Ride — Bahnhof Amriswil

**Dokumentation Ist-Angebot**

**Anlage wird zum Ist-Angebot des Bahnhofs gezählt.**

## Allgemeine Informationen

| | | | |
|---|---|---|---|
| **Kategorie** | Park+Ride | **Lage** | n.V. |
| **Bezeichnung Anlage** | P+R Südost | **Erhebungsdatum** | 24.09.2020 |
| **Parkierung Typ** | Park und Rail | **Beschränkung** | 1 CHF pro Stunde, max. 5 CHF pro Tag |
| **Anzahl Parkfelder** | 29 | | |
| **Bemerkungen** | | | |

## Fotos





## Standort

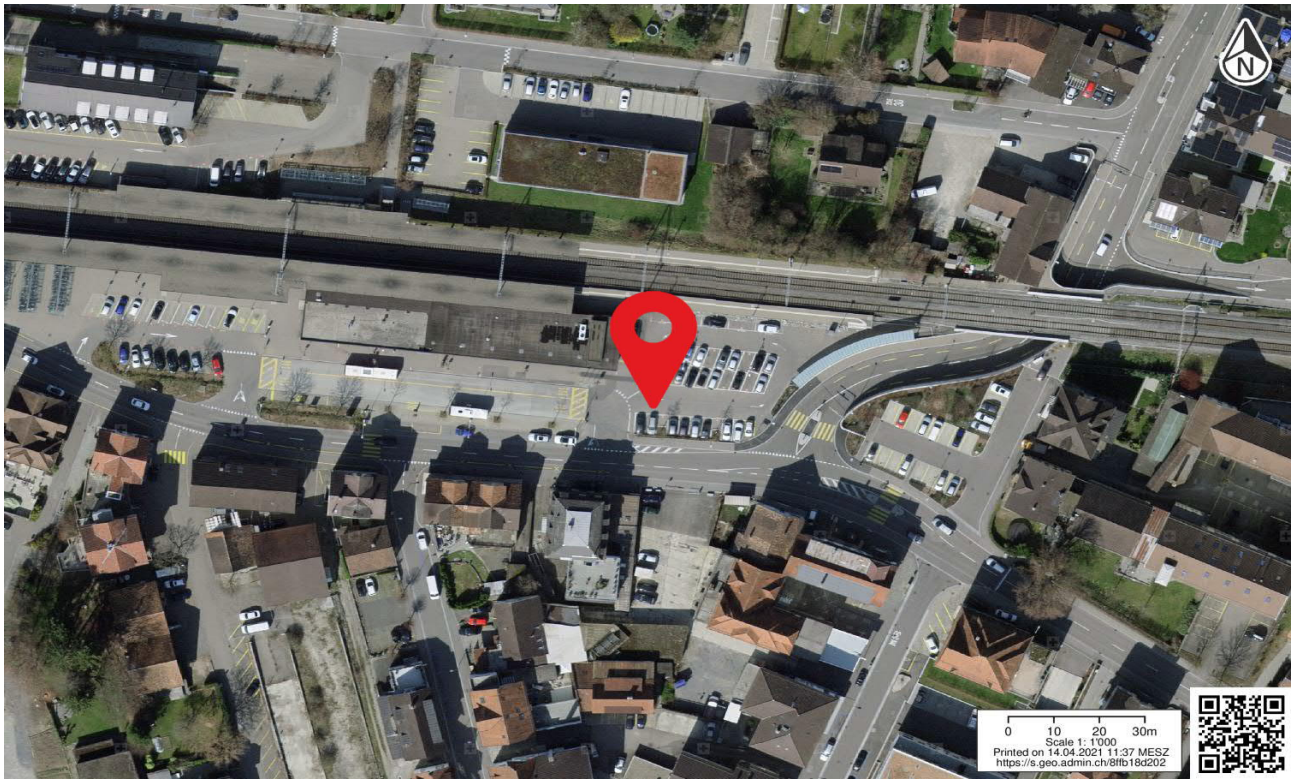

# Anlage ID 143 Kiss+Ride

**Bahnhof Amriswil**

## Dokumentation Ist-Angebot

**Anlage wird zum Ist-Angebot des Bahnhofs gezählt.**

## Allgemeine Informationen

| | | | |
|---|---|---|---|
| **Kategorie** | Kiss+Ride | **Lage** | gut (bis 20 Meter) |
| **Bezeichnung Anlage** | Kurzzeit Südost | **Erhebungsdatum** | 24.09.2020 |
| **Parkierung Typ** | Kurzzeitparkfelder | **Beschränkung** | 15min, gratis |
| **Anzahl Parkfelder** | 5 | | |
| **Bemerkungen** | | | |

## Fotos







## Standort



## Anlage ID 144 Bike+Ride

Bahnhof Amriswil

**Dokumentation Ist-Angebot**

**Anlage wird zum Ist-Angebot des Bahnhofs gezählt.**

### Allgemeine Informationen

| | | | |
|---|---|---|---|
| **Kategorie** | Bike+Ride | **Beleuchtet** | ja |
| **Bezeichnung Anlage** | Velo Südost | **Abschliessbar** | ja |
| **Abstellsystem** | Schieberinne | **Ladeinfrastruktur** | nein |
| **Anzahl Abstellplätze** | 53 | **Lage** | gut (bis 20 Meter) |
| **Gedeckt** | ja | **Erhoben** | 24.09.2020 |
| **Bemerkungen** | | | |

### Fotos





### Standort



# Anlage ID 145 Bike+Ride: Motorrad

Bahnhof Amriswil

**Dokumentation Ist-Angebot**

**Anlage wird zum Ist-Angebot des Bahnhofs gezählt.**

## Allgemeine Informationen

| | | | |
|---|---|---|---|
| **Kategorie** | Bike+Ride: Motorrad | **Beleuchtet** | ja |
| **Bezeichnung Anlage** | Motorrad Südost | **Abschliessbar** | nicht relevant |
| **Abstellsystem** | Fläche | **Ladeinfrastruktur** | nicht relevant |
| **Anzahl Abstellplätze** | 6 | **Lage** | mittel (20 bis 40 Meter) |
| **Gedeckt** | ja | **Erhoben** | 24.09.2020 |
| **Bemerkungen** | Wird auch von Velos benutzt | | |

## Fotos



## Standort



## Anlage ID 146 Bike+Ride — Bahnhof Amriswil

**Dokumentation Ist-Angebot**

**Anlage wird zum Ist-Angebot des Bahnhofs gezählt.**

### Allgemeine Informationen

| | | | |
|---|---|---|---|
| **Kategorie** | Bike+Ride | **Beleuchtet** | nein |
| **Bezeichnung Anlage** | Velo Nordost | **Abschliessbar** | ja |
| **Abstellsystem** | Lenkerhalter | **Ladeinfrastruktur** | nein |
| **Anzahl Abstellplätze** | 18 | **Lage** | gut (bis 20 Meter) |
| **Gedeckt** | ja | **Erhoben** | 24.09.2020 |
| **Bemerkungen** | | | |

### Fotos



### Standort

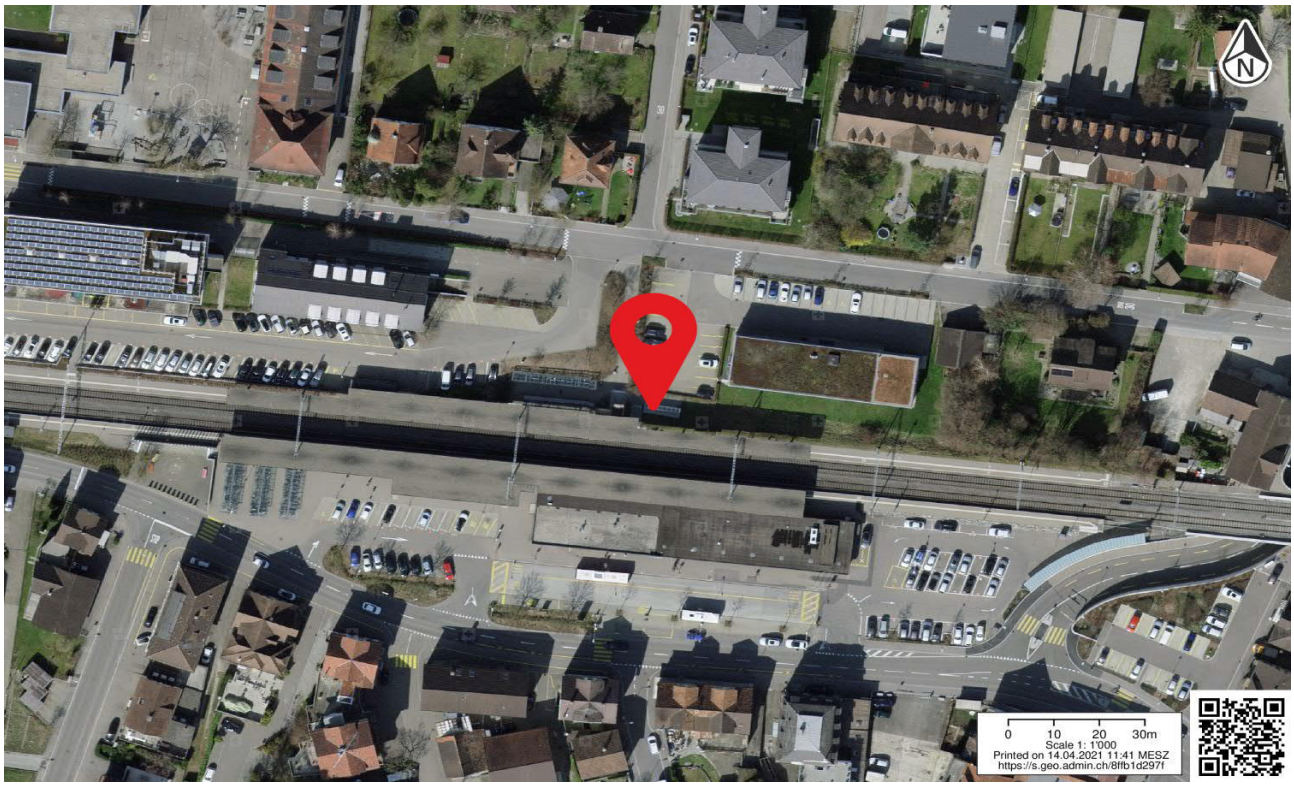

## Anlage ID 147 Bike+Ride — Bahnhof Amriswil

**Dokumentation Ist-Angebot**

**Anlage wird zum Ist-Angebot des Bahnhofs gezählt.**

### Allgemeine Informationen

| | | | |
|---|---|---|---|
| **Kategorie** | Bike+Ride | **Beleuchtet** | ja |
| **Bezeichnung Anlage** | Velo Nordwest | **Abschliessbar** | ja |
| **Abstellsystem** | Lenkerhalter | **Ladeinfrastruktur** | nein |
| **Anzahl Abstellplätze** | 36 | **Lage** | gut (bis 20 Meter) |
| **Gedeckt** | ja | **Erhoben** | 24.09.2020 |
| **Bemerkungen** | Zufahrt eher schmal | | |

### Fotos





### Standort

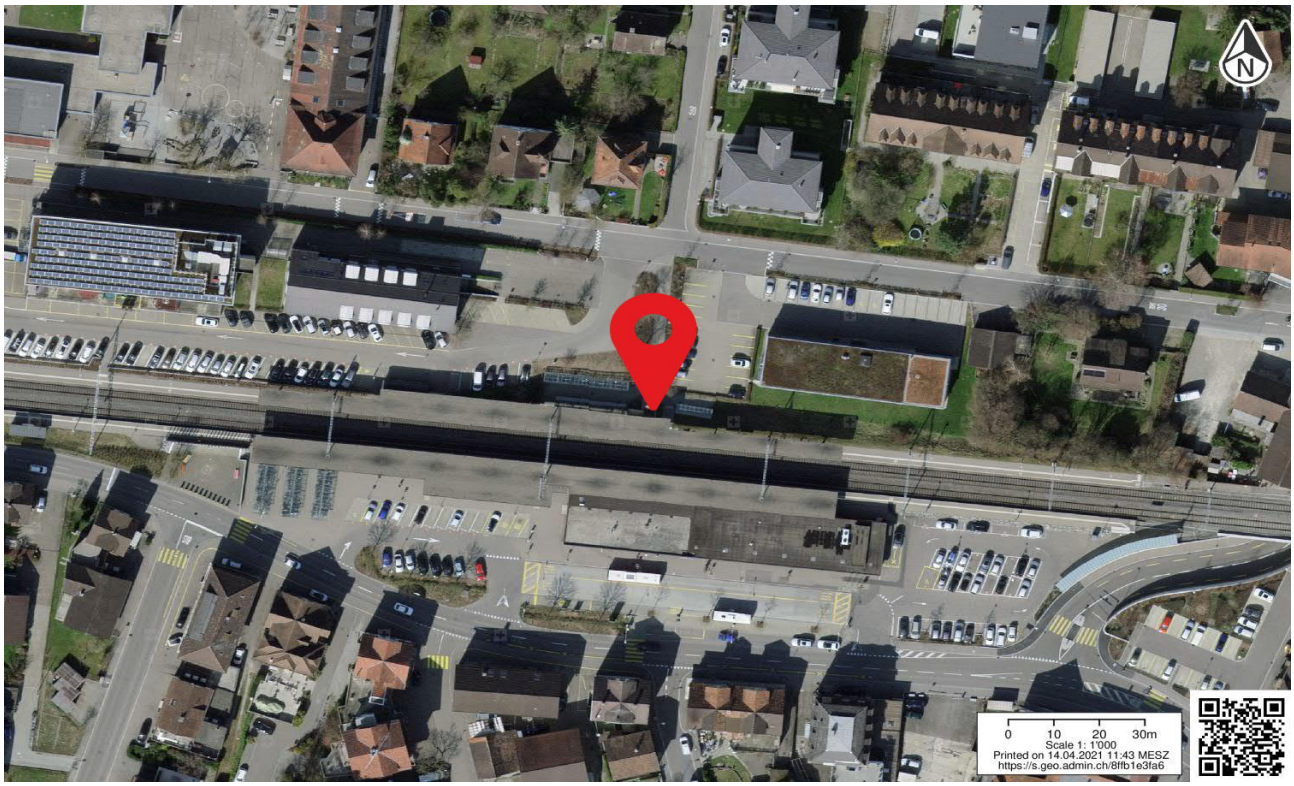

# Anlage ID 148 Bike+Ride

**Bahnhof Amriswil**

## Dokumentation Ist-Angebot

**Anlage wird zum Ist-Angebot des Bahnhofs gezählt.**

## Allgemeine Informationen

| | | | |
|---|---|---|---|
| **Kategorie** | Bike+Ride | **Beleuchtet** | ja |
| **Bezeichnung Anlage** | Velo Nordwest 2 | **Abschliessbar** | ja |
| **Abstellsystem** | Markierte Flaeche | **Ladeinfrastruktur** | nein |
| **Anzahl Abstellplätze** | 25 | **Lage** | gut (bis 20 Meter) |
| **Gedeckt** | ja | **Erhoben** | 24.09.2020 |
| **Bemerkungen** | Zufahrt etwas schmal | | |

## Fotos





## Standort

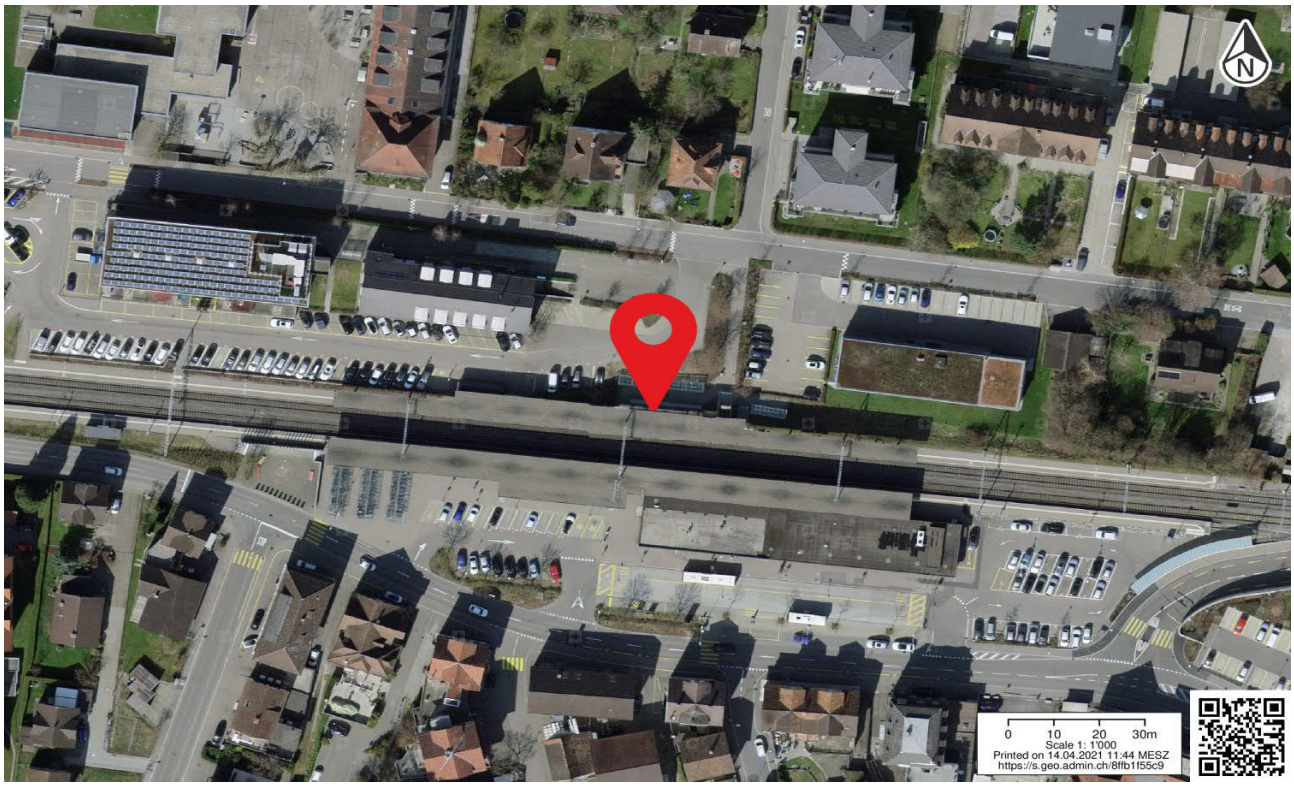

# Anlage ID 149 Bike+Ride: Motorrad

Bahnhof Amriswil

**Dokumentation Ist-Angebot**

**Anlage wird zum Ist-Angebot des Bahnhofs gezählt.**

## Allgemeine Informationen

| | | | |
|---|---|---|---|
| **Kategorie** | Bike+Ride: Motorrad | **Beleuchtet** | ja |
| **Bezeichnung Anlage** | Velo/Motorrad Nordwest | **Abschliessbar** | nicht relevant |
| **Abstellsystem** | Fläche | **Ladeinfrastruktur** | nicht relevant |
| **Anzahl Abstellplätze** | 12 | **Lage** | gut (bis 20 Meter) |
| **Gedeckt** | ja | **Erhoben** | 24.09.2020 |
| **Bemerkungen** | Abstellplätze werden sowohl von Velos, als auch Motorrädern benutzt. Nicht abschliessbar. Anlage überfüllt. Zufahrt etwas schmal | | |

## Fotos





## Standort

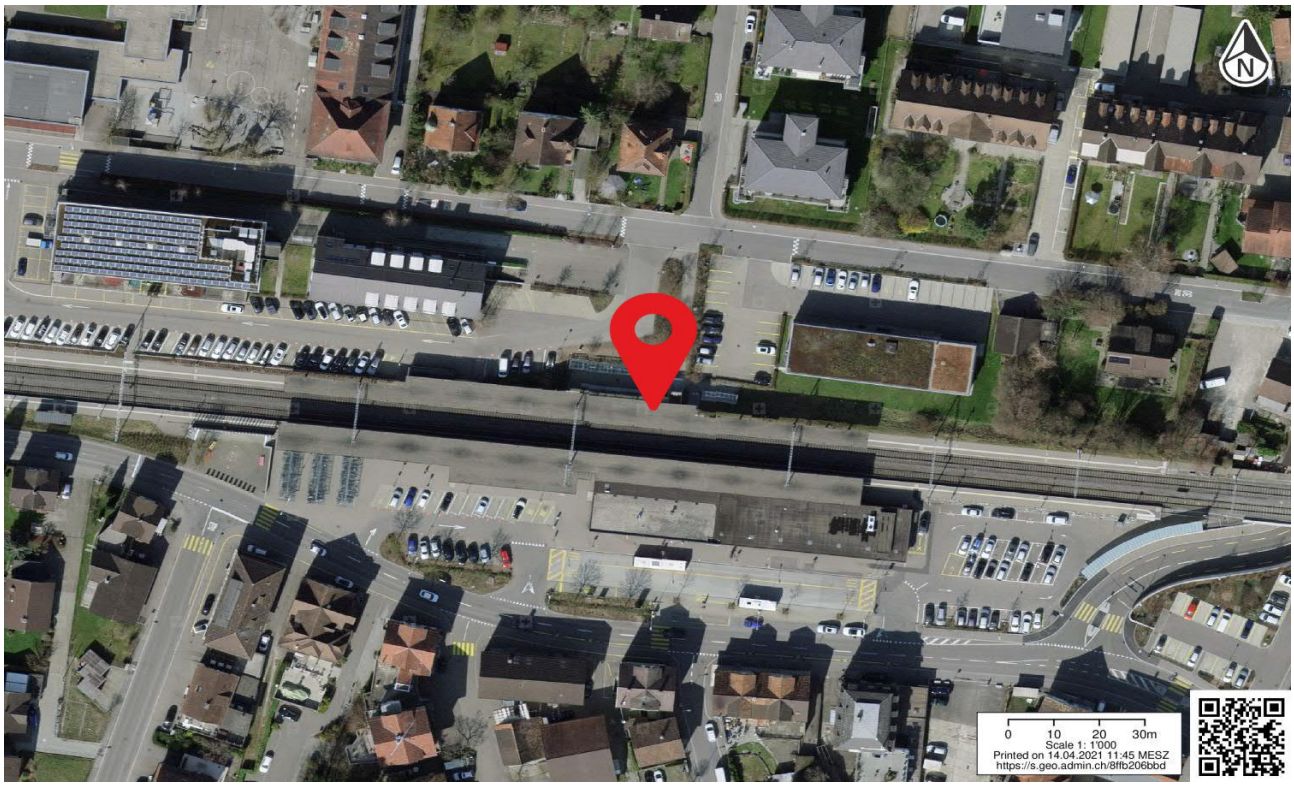

## Anlage ID 150 Kiss+Ride — Bahnhof Amriswil

**Dokumentation Ist-Angebot**

**Anlage wird zum Ist-Angebot des Bahnhofs gezählt.**

### Allgemeine Informationen

| | | | |
|---|---|---|---|
| **Kategorie** | Kiss+Ride | **Lage** | gut (bis 20 Meter) |
| **Bezeichnung Anlage** | Kurzzeit Nord | **Erhebungsdatum** | 24.09.2020 |
| **Parkierung Typ** | Kurzzeitparkfelder | **Beschränkung** | 15min, gratis |
| **Anzahl Parkfelder** | 2 | | |
| **Bemerkungen** | | | |

### Fotos




### Standort

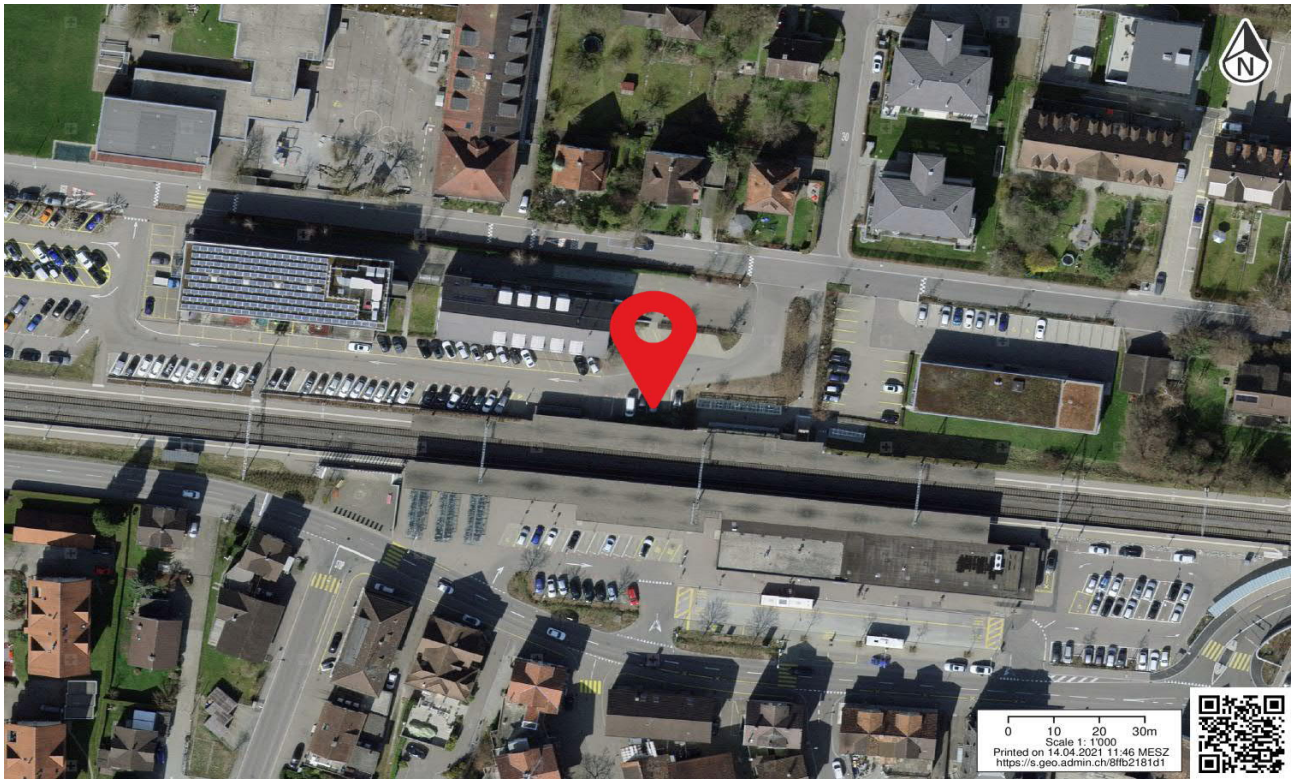

## Anlage ID 151 Park+Ride — Bahnhof Amriswil

**Dokumentation Ist-Angebot**

**Anlage wird zum Ist-Angebot des Bahnhofs gezählt.**

### Allgemeine Informationen

| | | | |
|---|---|---|---|
| **Kategorie** | Park+Ride | **Lage** | n.V. |
| **Bezeichnung Anlage** | P+R Nord | **Erhebungsdatum** | 24.09.2020 |
| **Parkierung Typ** | Park und Rail | **Beschränkung** | 1 CHF pro Stunde, max. 5 CHF pro Tag |
| **Anzahl Parkfelder** | 37 | | |
| **Bemerkungen** | | | |

### Fotos






### Standort

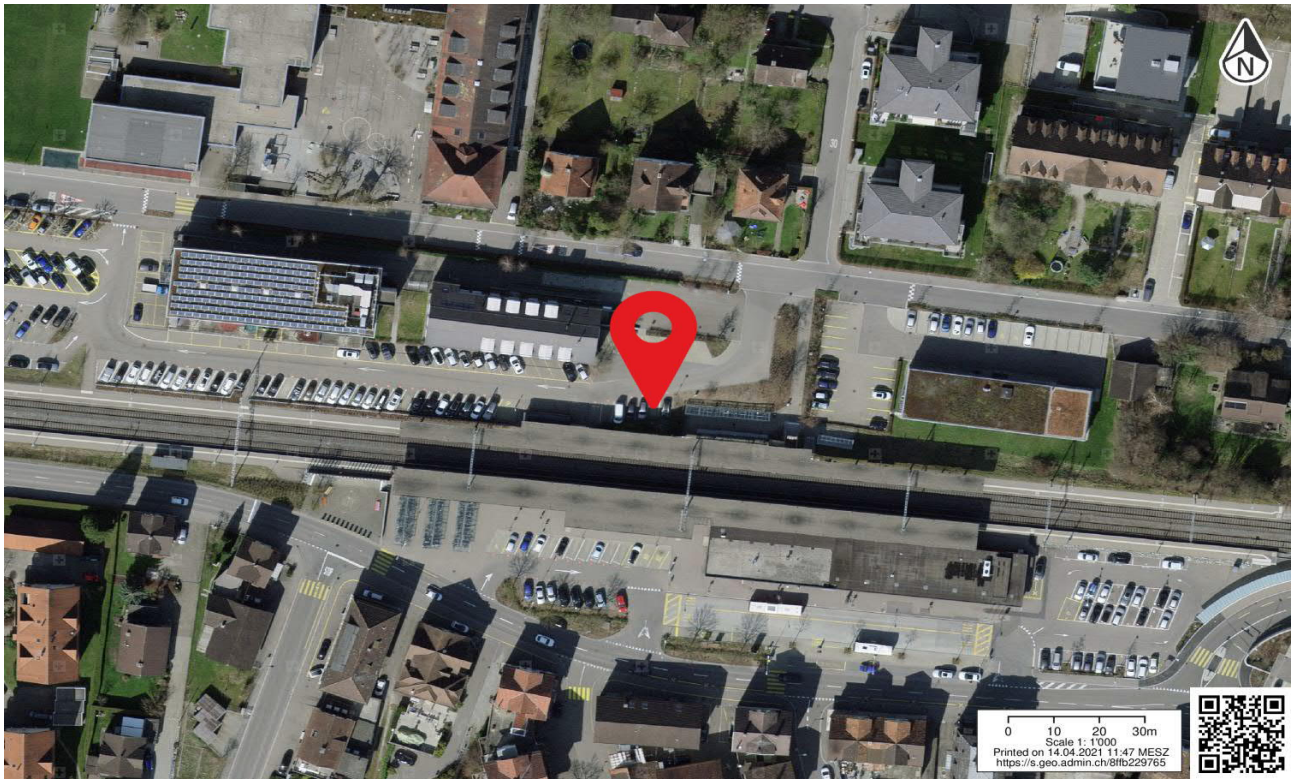

# Anlage ID 152 Park+Ride

**Bahnhof Amriswil**

## Dokumentation Ist-Angebot

**Anlage wird zum Ist-Angebot des Bahnhofs gezählt.**

## Allgemeine Informationen

| | | | |
|---|---|---|---|
| **Kategorie** | Park+Ride | **Lage** | n.V. |
| **Bezeichnung Anlage** | P+ R (nicht SBB) Nordwest | **Erhebungsdatum** | 24.09.2020 |
| **Parkierung Typ** | Oeffentlich | **Beschränkung** | 1 CHF pro Stunde, erste Stunde gratis, 1 Tag max. 5 CHF, |
| **Anzahl Parkfelder** | 37 | | |
| **Bemerkungen** | | | |

## Fotos





## Standort

