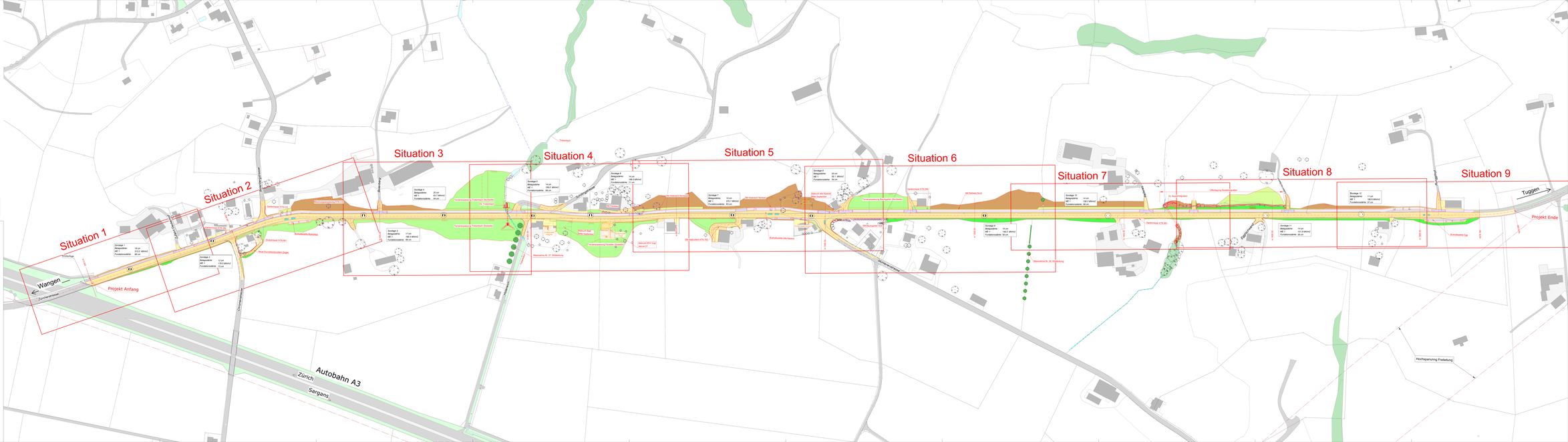

Index	Bemerkungen, Änderungen	Datum	Visum
0	Erstfassung		
1			
2			
3			
4			
5			

Schweiz. Hauptstrassen

Nr. Nr.

390

Kanton

SZ

Anfangsortung	Teilstrecke	km
A3 Anschluss Lachen	Holeneich	4.520
Kl.Grenze SZ/SG	Lägeten	6.620

Effektive Baulänge: 1925.60 m

Submission

Ausbau Kantonsstrasse Holeneich, Tuggen

Situation 1 - 9

1:1'000

Kant. Bauamt
Tiefbauamt
Kanton Schwyz

Projekt Ort: Mai 2026

Massstab: 1:1000 | Datum: 06.05.2026 | gbf

Dispergierbarkeit

Projektverfasser
WSP
Schwyzerstrasse 53
CH-6423 Seewen SZ
T+ 41 41 818 01 00
E+ info.ch@wsp.com W+ www.wsp.com

Plan Nr. 1100SB-DUTM101 | Plan Schwyz 0003

Dateiname: 1_25-0003_1100SB-DUTM101_Übersicht

Gezeichnet: gbf | Geprüft: | Gen.Nr: 100