

Normalprofil 1

Ausserorts / m 20'100

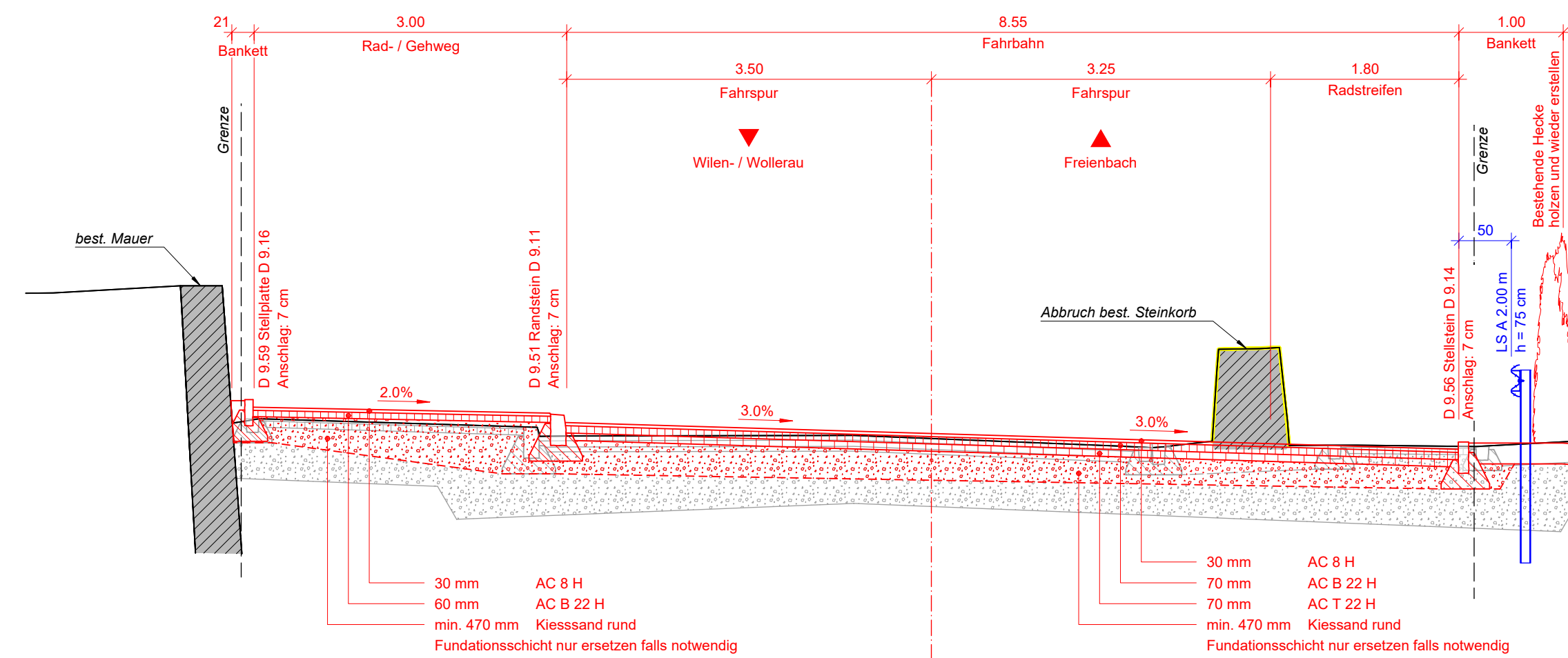

Normalprofil 2

Innerorts / m 20'550

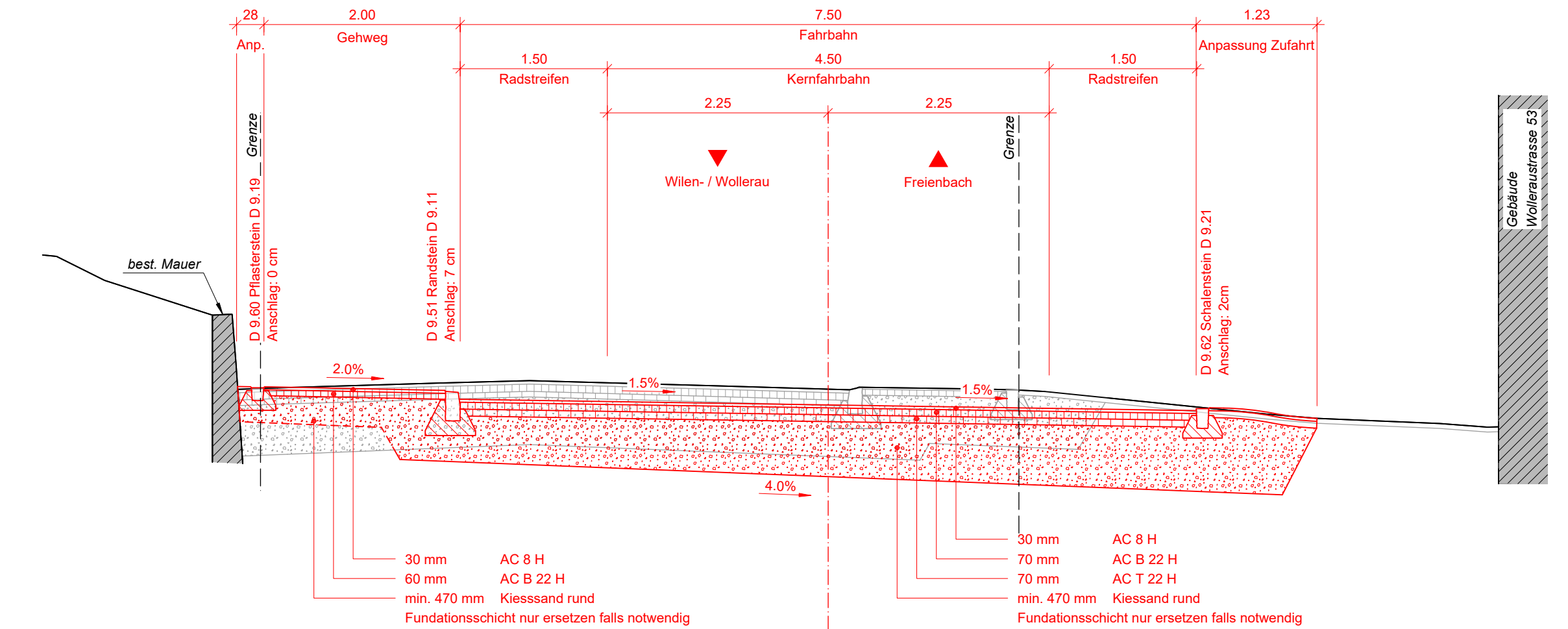

Normalprofil 3

Innerorts / m 20'700

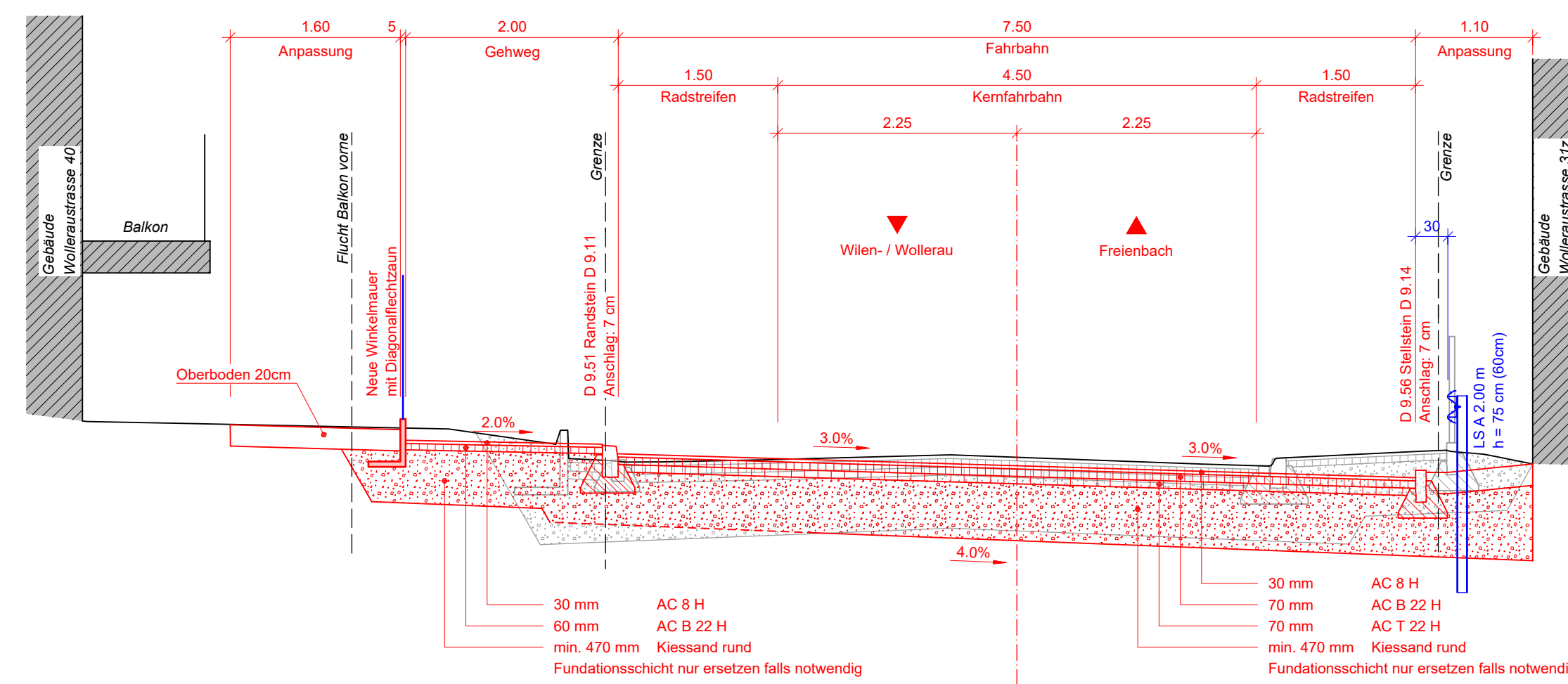

Normalprofil 4

Innerorts / m 20'950

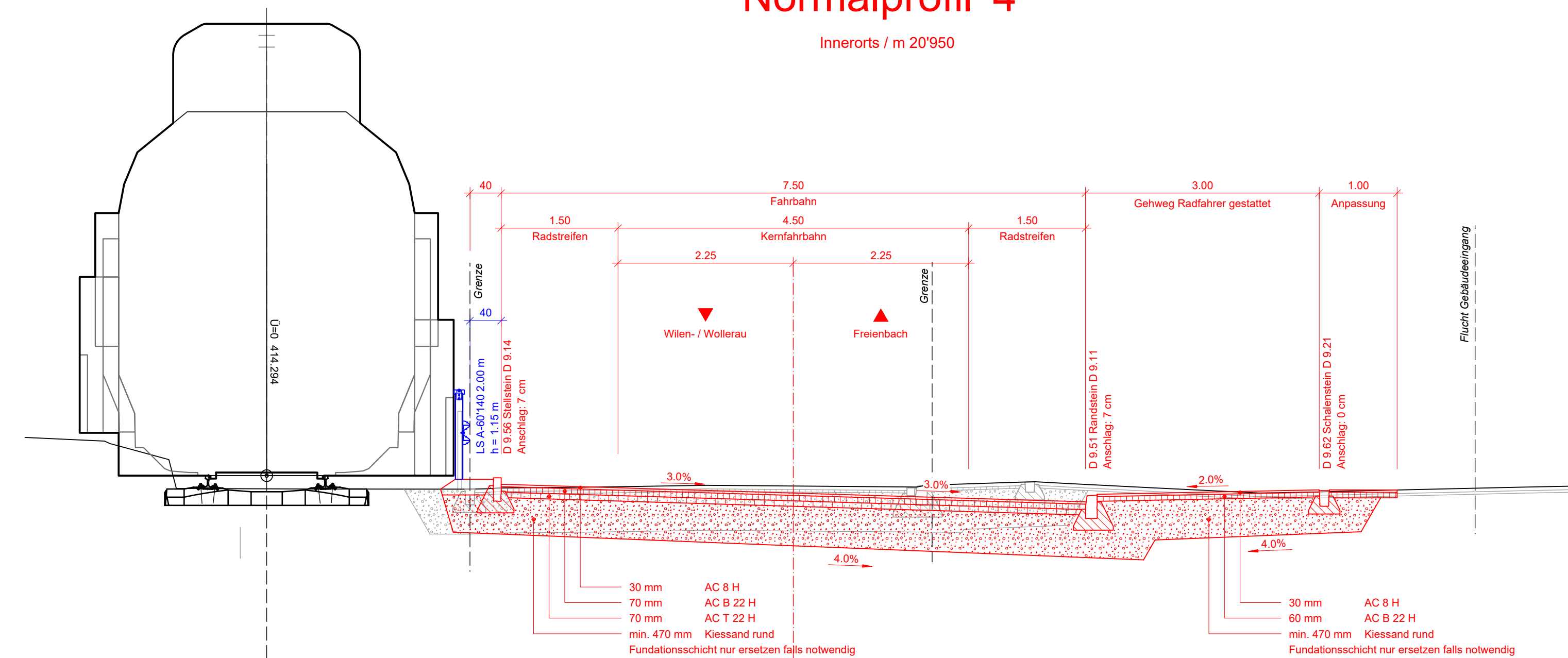

Index	Bemerkungen, Änderungen	Gez.	Gepr.	Genehm.	Freig. TBA
-	VP-Dossier	Lapa	Stri	rm	STM
A					
B					
C					
D					



Schweiz. Hauptstrassen

Str. Nr. **neu**

Kanton **SZ**

Strassenzug: Zubringer Freienbach

Teilstrecke: Anschluss Schindellegi

km: **neu**

Kantonsstrasse Nr. 3 Freienbach

km: **neu**

Effektive Baulänge: ca. 2450m

Zubringer Freienbach



Vorprojekt

Wilen- / Wolleraustrasse

Normalprofile 1:50

Beilage 2.20

Kant. Behörde:	Projektverfasser:	Plan Nr.:	Plan Grösse:
Tiefbauamt Kanton Schwyz Abteilung Strassenbau Ausserschwyz	INGE ZF tief c/o Locher Ingenieure AG Pelikan-Platz 5, 8022 Zürich	421-3	45 / 95
IG Partner:	Subplaner:	Gezeichnet:	
<input type="checkbox"/> LO <input checked="" type="checkbox"/> BG	<input type="checkbox"/> HDZ <input type="checkbox"/> AKP <input type="checkbox"/> CT <input type="checkbox"/> CSD	30.08.2024 / Gwed	
Index:		Geprüft:	
		30.08.2024 / Stri	
Dateiname:		Genehmigt:	
2.20-421-3_100064.23_Wilen_Wolleraustr_Normalprofile_20240830		30.08.2024 / rm	