Schweiz. Hauptstrassen

Str. Nr.

Mappe	390	Beilage 20

Kanton

SZ

Strassenzug	Teilstrecke	km
A3 Anschluss Lachen	Holeneich	4.520
I	I	I
Kt.Grenze SZ/SG	Lägeten	6.620

Effektive Baulänge: 1'850 m

Bauprojekt

Ausbau Kantonsstrasse Holeneich, Tuggen

Übersicht

Situation 1:10'000

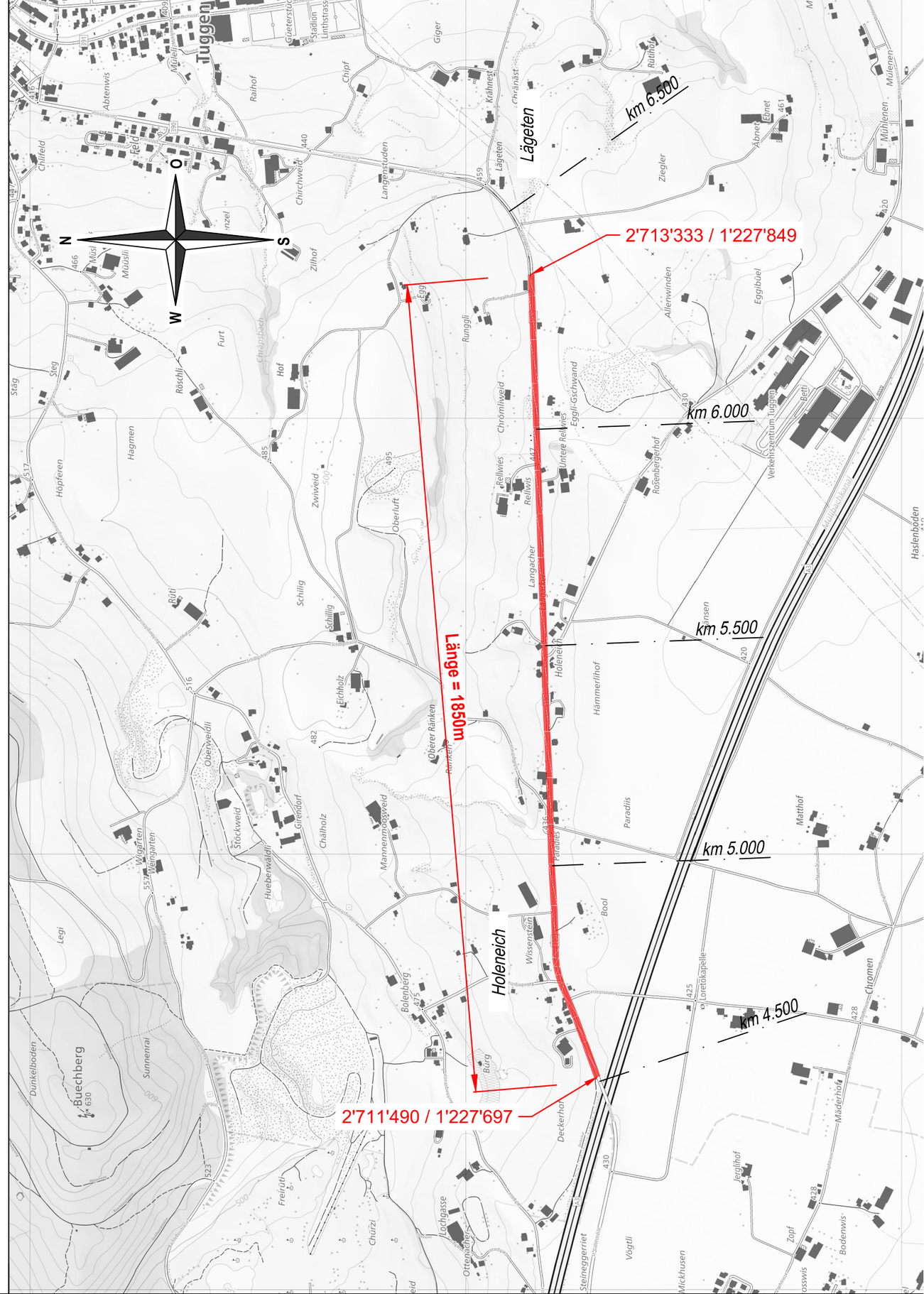

Kant. Behörde:	Eingangsstempel:	Projektverfasser:	
Tiefbauamt Kanton Schwyz		HTB INGENIEURE BAUINGENIEURE & PLANER HTB Ingenieure AG Churerstrasse 44a - 8808 Pfäffikon SZ 055 415 48 48 - pfaeffikon@htb-ag.ch www.htb-ag.ch	
Projekt vom: 2. Oktober 2023 Version: 1.0 | 02.10.2023 | bhe		Dok.-Nr.: 12713.06-01-01	Format: 42 x 30
Dateiname: Y_20231002_12713.06-01-01 Übersicht.pdf		Erstellt: sbo/tfi	Geprüft: bhe