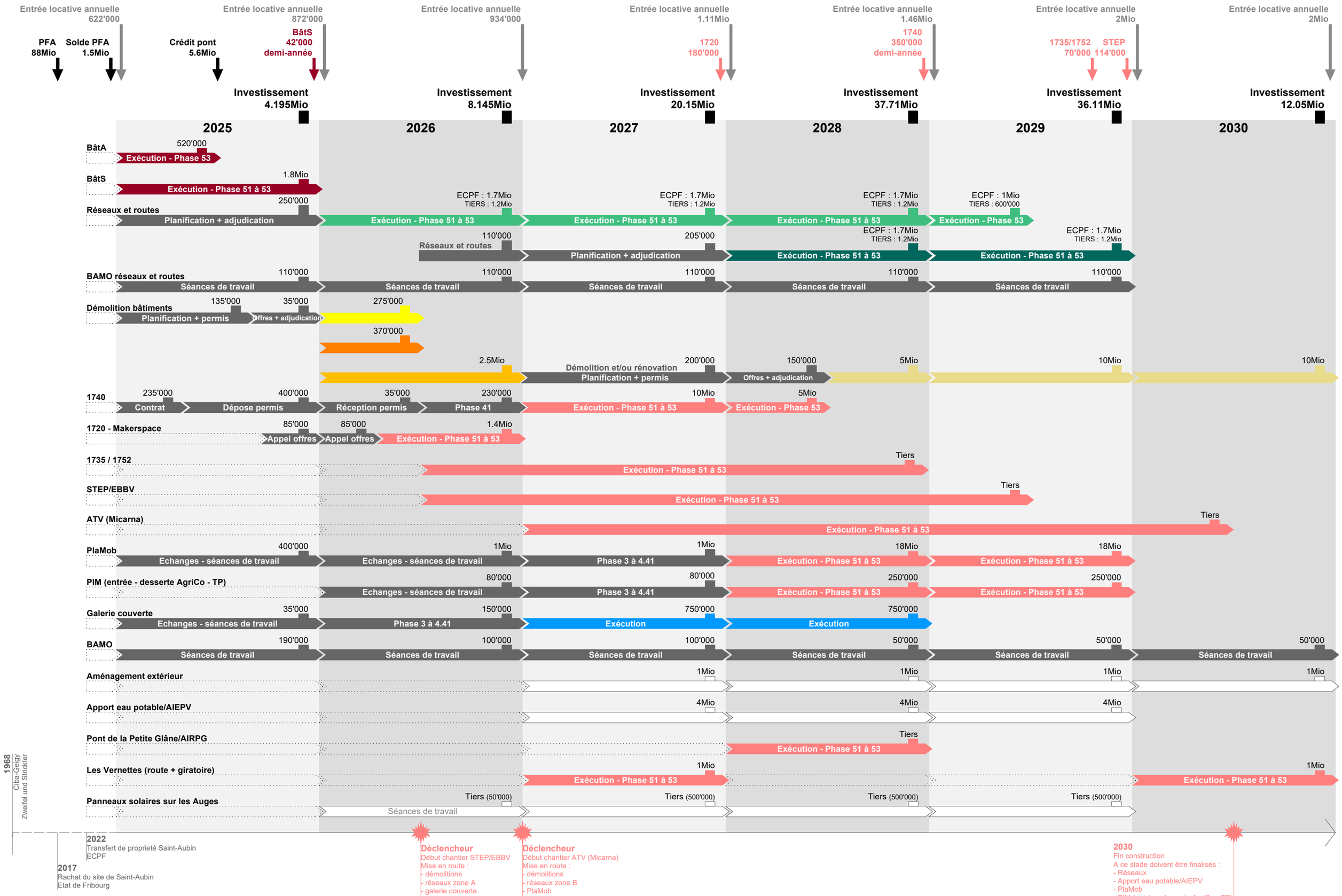
Entrée locative annuelle 622'000
Entrée locative annuelle 872'000
Entrée locative annuelle 934'000
Entrée locative annuelle 1.11Mio
Entrée locative annuelle 1.46Mio
Entrée locative annuelle 2Mio
Entrée locative annuelle 2Mio
PFA 88Mio
Solde PFA 1.5Mio
Crédit pont 5.6Mio
BâtS 42'000 demi-année
1720 180'000
1740 350'000 demi-année
1735/1752 70'000
STEP 114'000
Investissement 4.195Mio
Investissement 8.145Mio
Investissement 20.15Mio
Investissement 37.71Mio
Investissement 36.11Mio
Investissement 12.05Mio
2025
2026
2027
2028
2029
2030
BâtA
520'000
Exécution - Phase 53
BâtS
1.8Mio
Exécution - Phase 51 à 53
Réseaux et routes
250'000
Planification + adjudication
ECPF : 1.7Mio
TIERS : 1.2Mio
Exécution - Phase 51 à 53
ECPF : 1Mio
TIERS : 600'000
Exécution - Phase 53
110'000
Réseaux et routes
205'000
Planification + adjudication
BAMO réseaux et routes
110'000
Séances de travail
Démolition bâtiments
135'000
Planification + permis
35'000
Offres + adjudication
275'000
370'000
2.5Mio
200'000
Démolition et/ou rénovation
Planification + permis
150'000
Offres + adjudication
5Mio
10Mio
10Mio
1740
235'000
Contrat
400'000
Dépose permis
35'000
Réception permis
230'000
Phase 41
10Mio
5Mio
1720 - Makerspace
85'000
Appel offres
1.4Mio
1735 / 1752
Tiers
STEP/EBBV
ATV (Micarna)
PlaMob
400'000
Echanges - séances de travail
1Mio
Phase 3 à 4.41
18Mio
PIM (entrée - desserte AgriCo - TP)
80'000
Galerie couverte
35'000
150'000
750'000
Exécution
BAMO
190'000
100'000
50'000
Aménagement extérieur
Apport eau potable/AIEPV
4Mio
Pont de la Petite Glâne/AIRPG
Les Vernettes (route + giratoire)
Panneaux solaires sur les Auges
Tiers (50'000)
Tiers (500'000)
1968
Ciba-Geigy
Zweifel und Strickler
2022
Transfert de proprieté Saint-Aubin
ECPF
2017
Rachat du site de Saint-Aubin
Etat de Fribourg
Déclencheur
Début chantier STEP/EBBV
Mise en route :
- démolitions
- réseaux zone A
- galerie couverte
Déclencheur
Début chantier ATV (Micarna)
Mise en route :
- démolitions
- réseaux zone B
- PlaMob
- PIM (entrée - desserte AgriCo - TP)
- Apport eau potable/AIEPV
2030
Fin construction
A ce stade doivent être finalisés :
- Réseaux
- Apport eau potable/AIEPV
- PlaMob
- PIM (entrée - desserte AgriCo - TP)

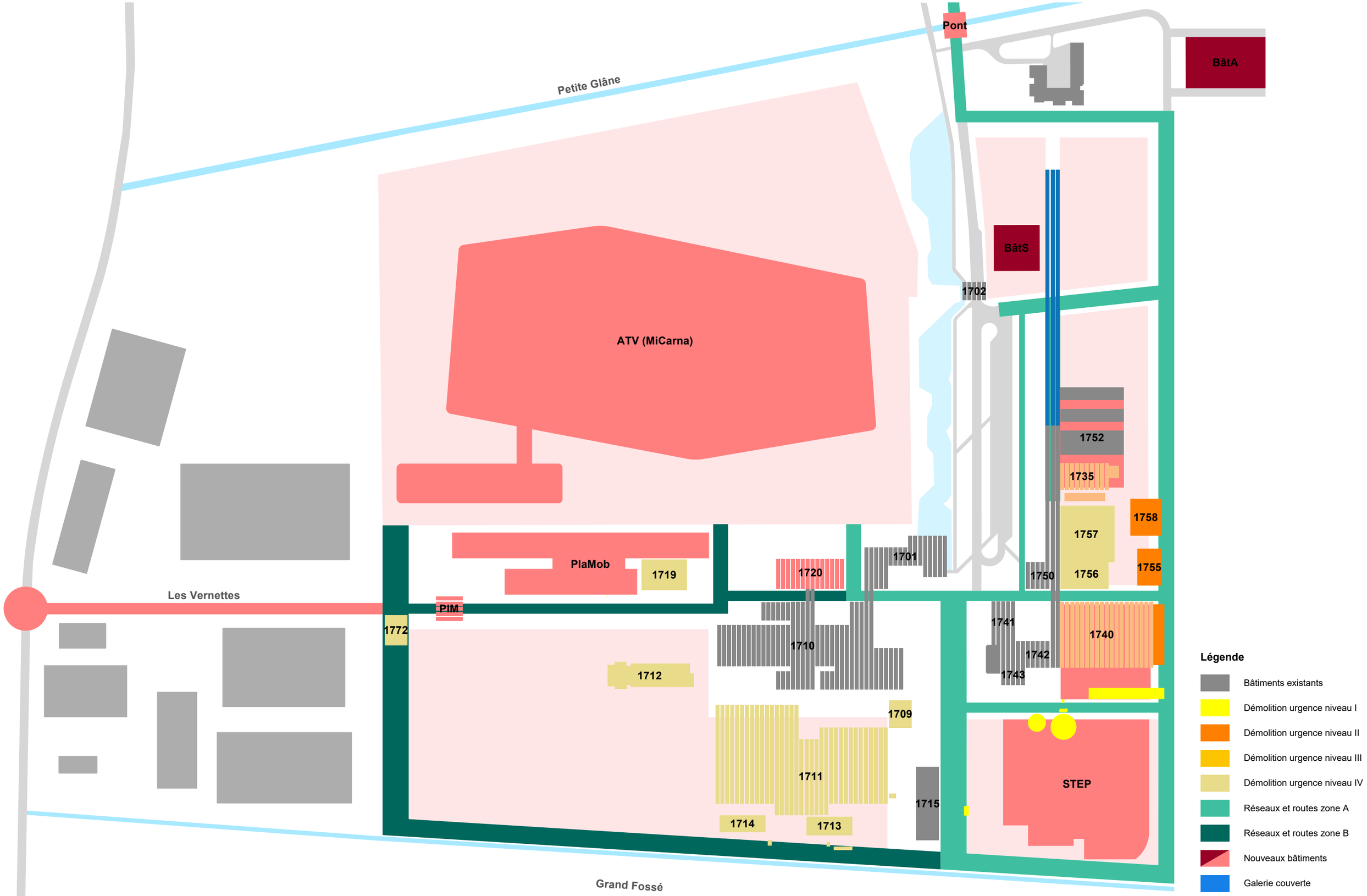
Petite Glâne
Pont
BâtA
BâtS
1702
ATV (MiCarna)
1752
1735
1758
1757
1756
1755
1750
1701
1720
PlaMob
1719
PIM
1772
Les Vernettes
1710
1741
1740
1742
1743
1712
1709
1711
1715
STEP
1714
1713
Grand Fossé
Légende
Bâtiments existants
Démolition urgence niveau I
Démolition urgence niveau II
Démolition urgence niveau III
Démolition urgence niveau IV
Réseaux et routes zone A
Réseaux et routes zone B
Nouveaux bâtiments
Galerie couverte