

GRUNDRISS / UMGEBUNG EG 1:100

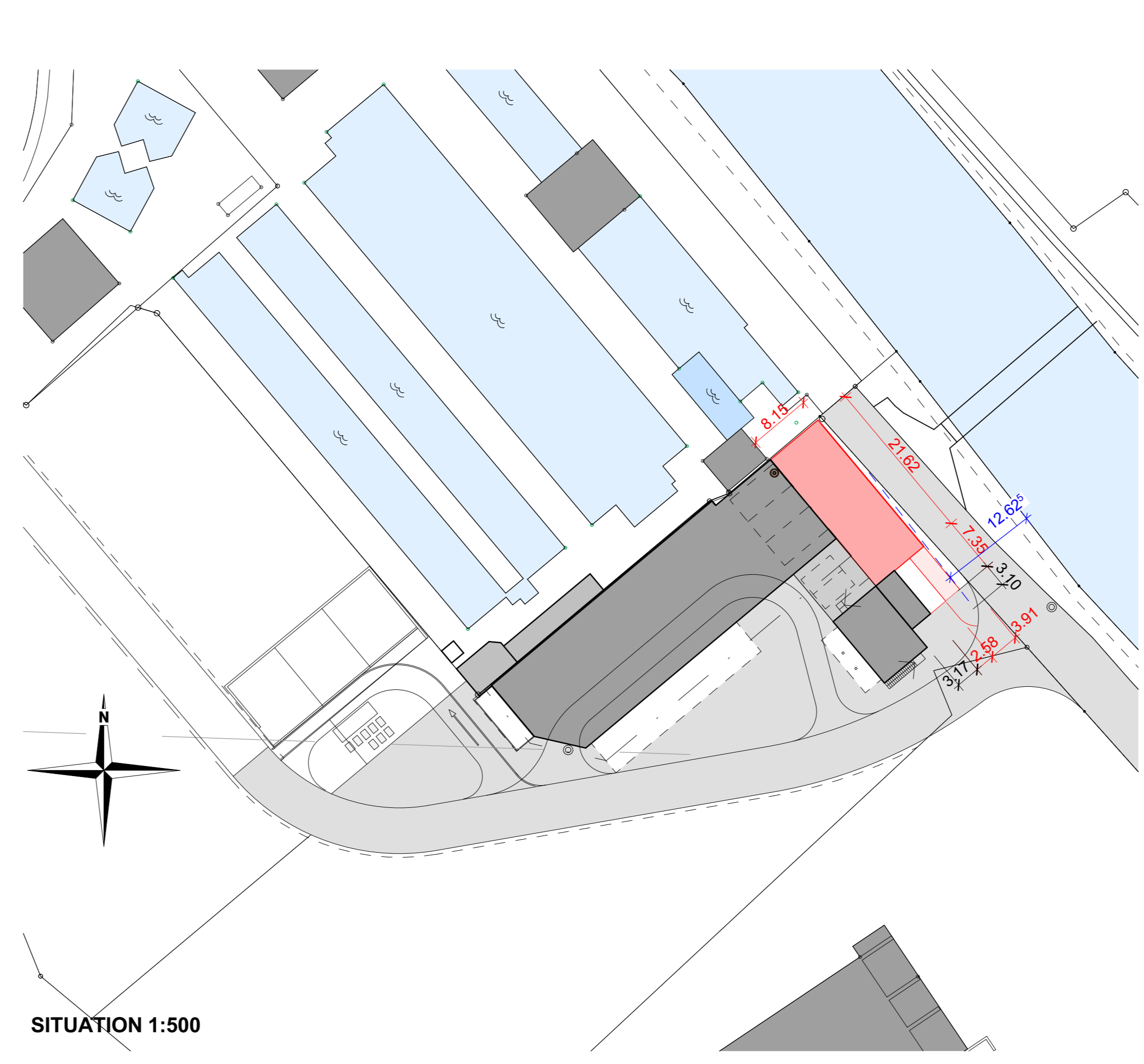

SITUATION 1:500

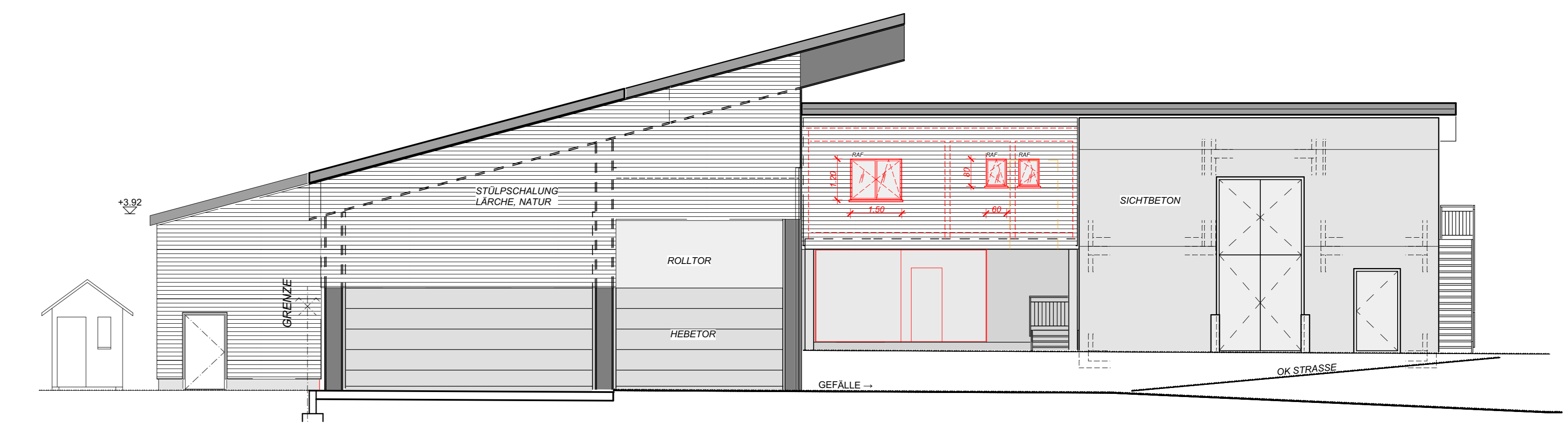

FASSADE SÜDWEST 1:100

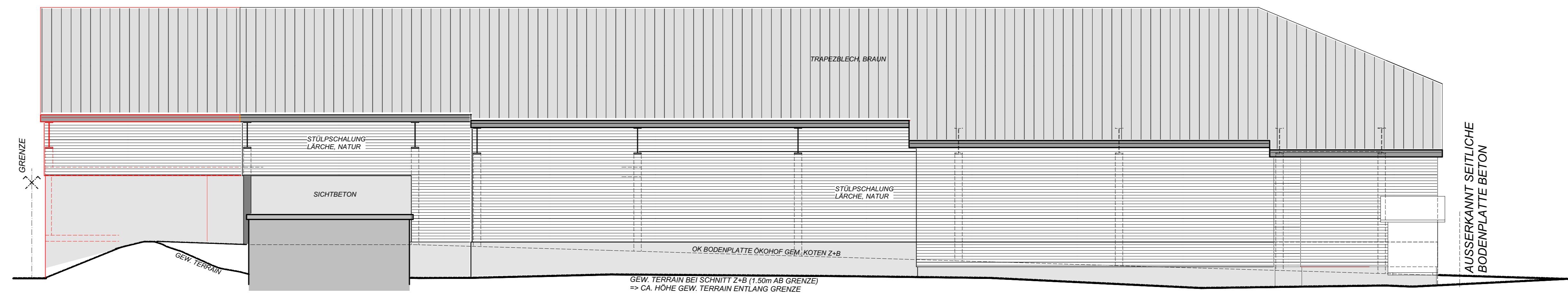

FASSADE NORDWEST 1:100

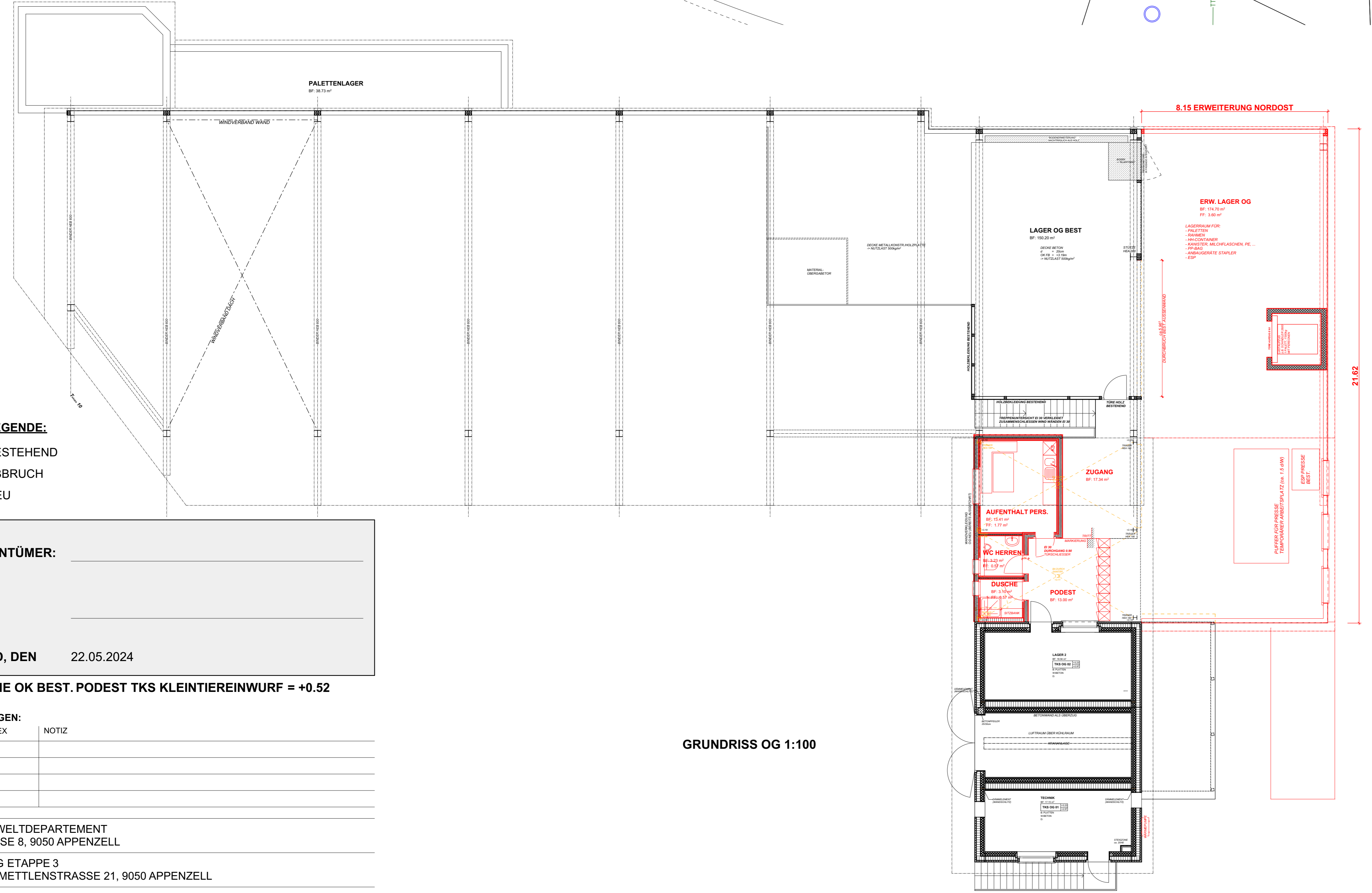

GRUNDRISS OG 1:100

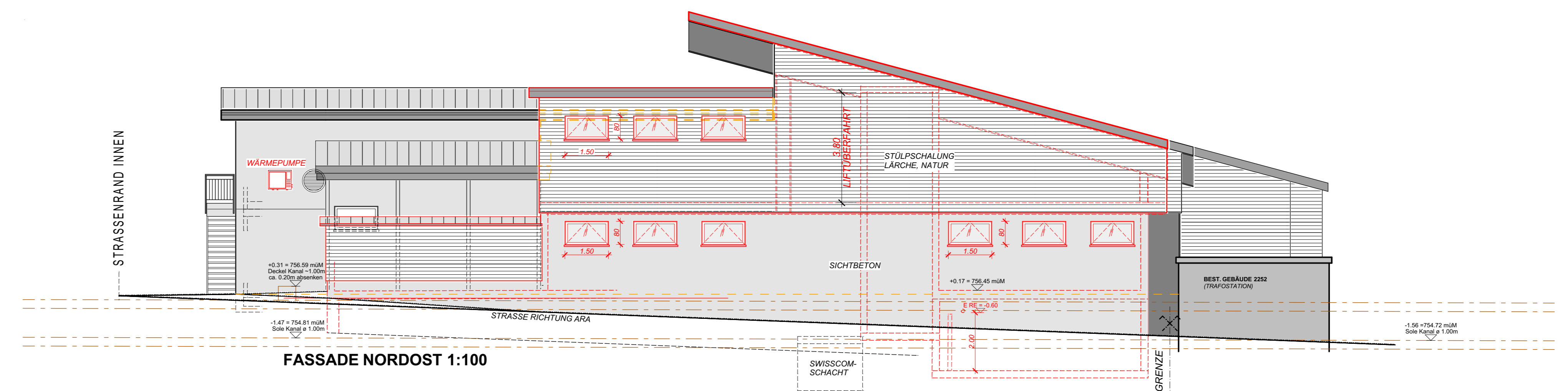

FASSADE NORDOST 1:100



FASSADE SÜDOST 1:100

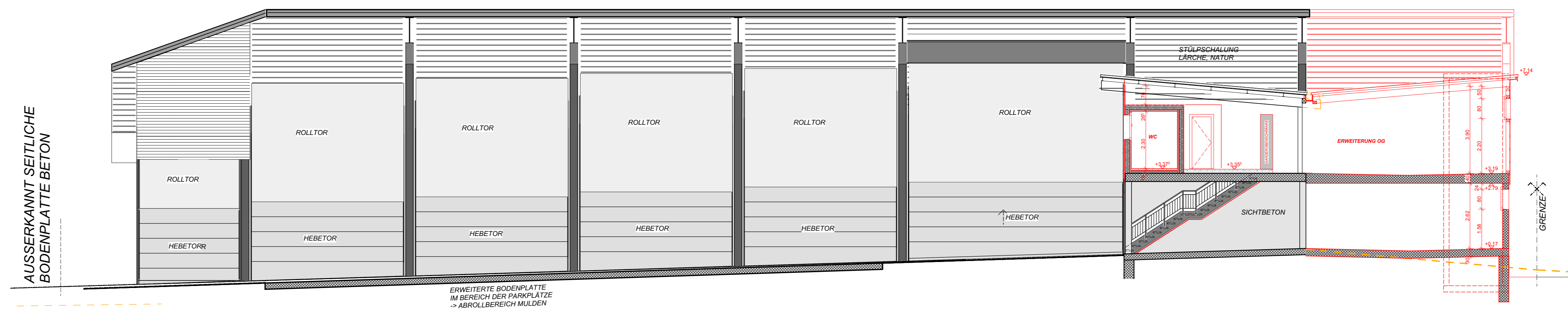

SCHNITT ERW. SAMMELSTELLE 1:100

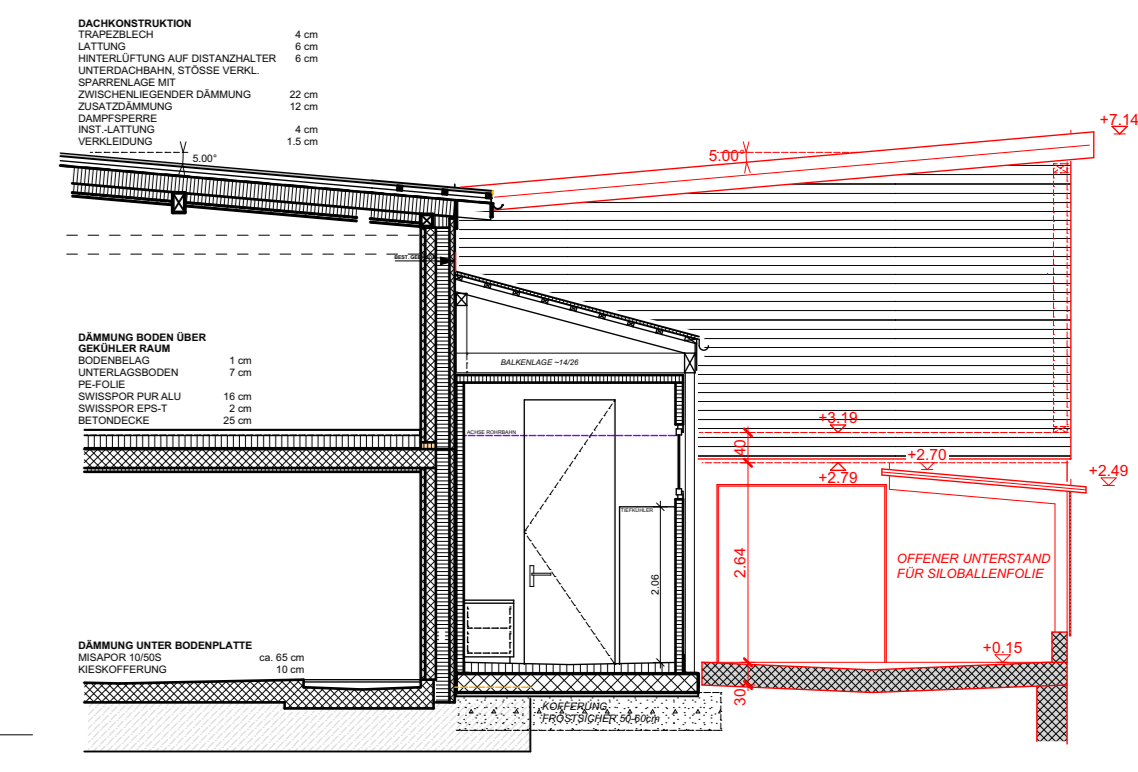

SCHEMASCHNITT UNTERSTAND 1:100

**LEGENDE:**  
 ■ BESTEHEND  
 ■ ABBRUCH  
 ■ NEU

**BAUHERR / GRUNDEIGENTÜMER:**

**ARCHITEKT:**

GONTENBAD, DEN 22.05.2024

BEZUGSHÖHE OK BEST. PODEST TKS KLEINTIEREINWURF = +0.52

PLANÄNDERUNGEN:  
 DATUM INDEX NOTIZ

BAU- UND UMWELTDEPARTEMENT  
 GAISERSTRASSE 8, 9050 APPENZEL  
 ERWEITERUNG ETAPPE 3  
 PARZELLE: 1563, MITTLLENSTRASSE 21, 9050 APPENZEL

Projekt: 629 Planr. 31 PHASE: BAUGESUCH - ETAPPE 3  
**ERWEITERUNG NORDOST BAUGESUCH**

PLANDATUM 04.03.2024 GEZ CB / FO GRÖSSE 14790 MST. 1:500, 1:100  
 AUSGABE CAD 18.05.2024

**THOMAS RUSCH BAUPLANUNG**  
 Gontenbadstrasse 56, 9108 Gontenbad  
 www.ruschbauplanung.ch  
 071 734 19 90  
 info@ruschbauplanung.ch