

ÄNDERUNG DES KANTONALEN RICHTPLANS

Änderung Kapitel V 2.1 "Materialabbau" (Umsetzung Rohstoffversorgungs-konzept 2020) (Beschlüsse 2.1, 4.1 und 5.1) vom ...

1. Änderung der Richtplan-Gesamtkarte

Die Richtplan-Gesamtkarte wird wie folgt angepasst:

Hinweise/Lesehilfe:

- 1) Im Ausschnitt "Aktuelle Richtplan-Gesamtkarte" ist bei Standorten mit Änderungen (neu, Änderung Koordinationsstand, Entlassung) die Standardsignatur schwarz eingekreist.*
- 2) Die Richtplan-Gesamtkarte muss nicht in jedem Fall geändert werden. Beispielsweise bleibt die Karte bei Änderung des Koordinationsstands unverändert. In diesen Fällen ändert sich lediglich die dem Symbol hinterlegten Informationen in der Richtplan-Gesamtkarte im AGIS. Die Ausschnitte der Richtplan-Gesamtkarte werden nachstehend unabhängig der kartografischen Sichtbarkeit der Änderungen für alle Standorte gemäss Richtplankapitel V 2.1 vollständig aufgeführt.*

1.1 RKV-Region Aarau

Gontenschwil "Hinterfeld"

**Aktuelle Richtplan-Gesamtkarte
(Ausschnitt Originalmassstab 1:50'000)**

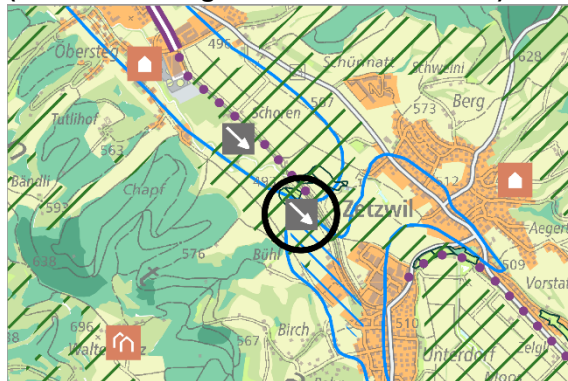

**Änderung der Richtplan-Gesamtkarte
(Ausschnitt Originalmassstab 1:50'000)**

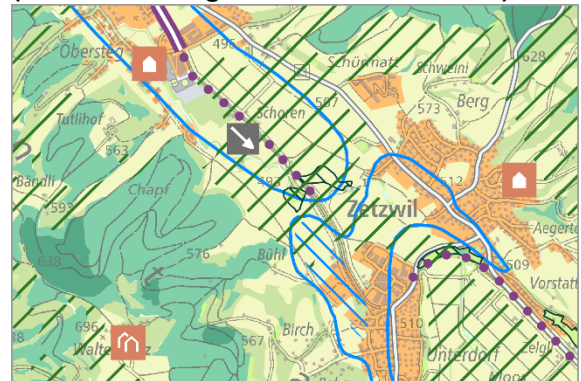

Seon "Emmet Erweiterung Mitte"

Aktuelle Richtplan-Gesamtkarte
(Ausschnitt Originalmassstab 1:50'000)

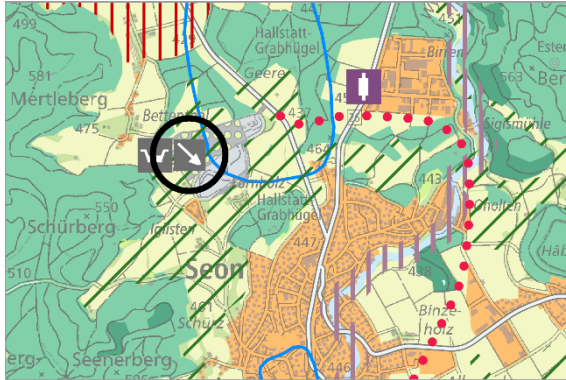

Änderung der Richtplan-Gesamtkarte
(Ausschnitt Originalmassstab 1:50'000)

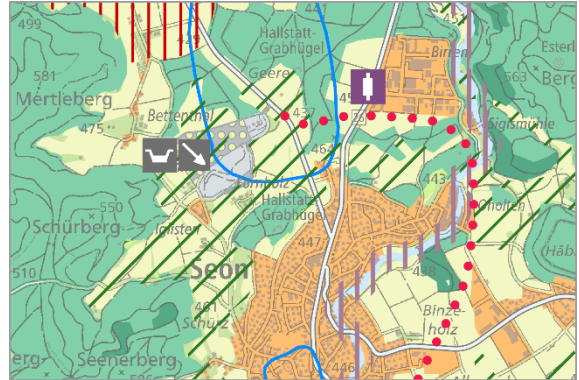

Lenzburg "Lenzhard Ost"

Niederlenz "Länzertfeld Nord", "Hardimatte", "Länzertfeld Süd", "Stäppliacher", "Altfeld"

Aktuelle Richtplan-Gesamtkarte
(Ausschnitt Originalmassstab 1:50'000)

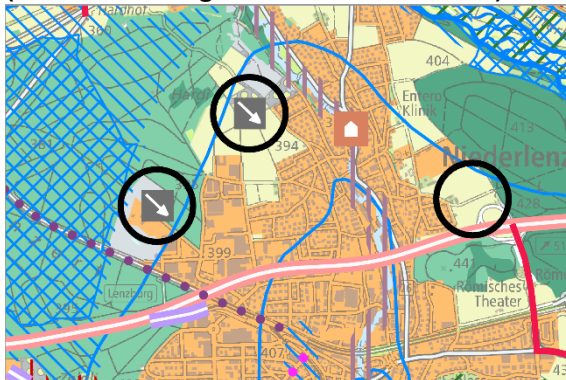

Änderung der Richtplan-Gesamtkarte
(Ausschnitt Originalmassstab 1:50'000)

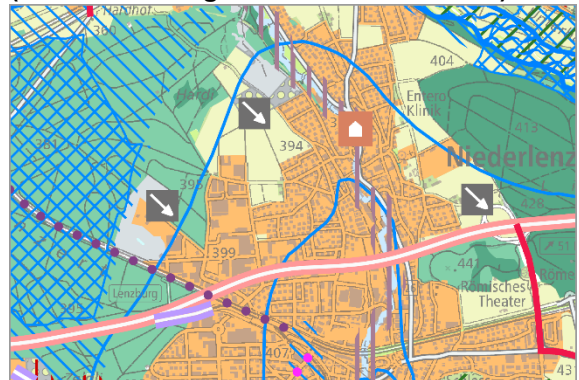

Rupperswil "Oberbann Ost"

Aktuelle Richtplan-Gesamtkarte
(Ausschnitt Originalmassstab 1:50'000)

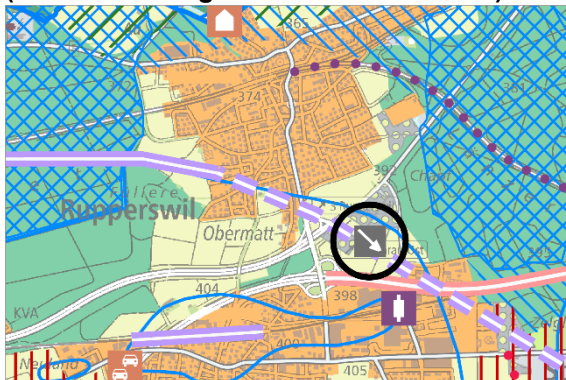

Änderung der Richtplan-Gesamtkarte
(Ausschnitt Originalmassstab 1:50'000)

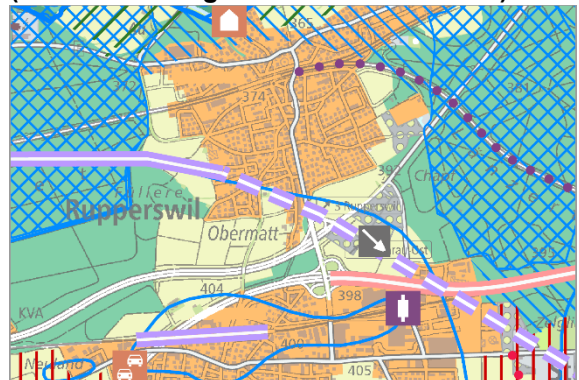

Lenzburg "Bergfeld"

Staufen / Schafisheim "Staufner- / Schafisheimerfeld Nord", "Staufner- / Schafisheimerfeld Süd"

Schafisheim "Booliacher"

**Aktuelle Richtplan-Gesamtkarte
(Ausschnitt Originalmassstab 1:50'000)**

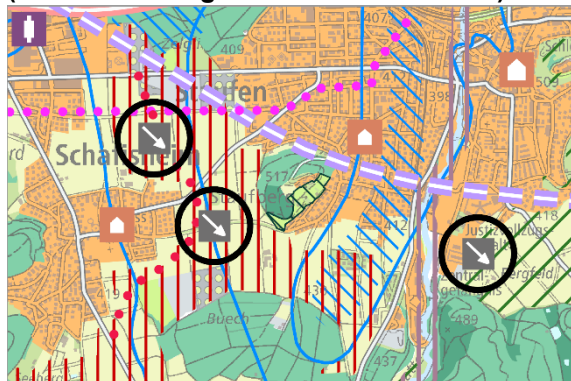

**Änderung der Richtplan-Gesamtkarte
(Ausschnitt Originalmassstab 1:50'000)**

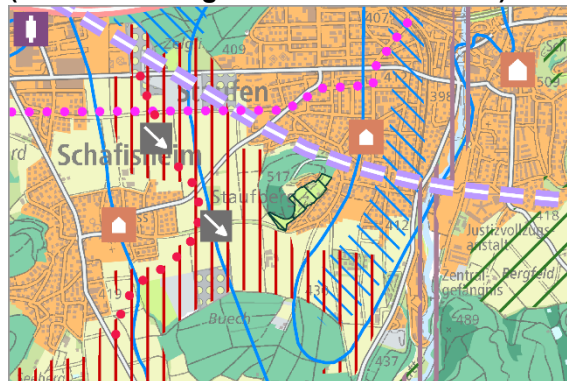

1.2 RVK-Region Baden Brugg

Rüfenach "Breiti"

Würenlingen "Unterfeld Süd"

**Aktuelle Richtplan-Gesamtkarte
(Ausschnitt Originalmassstab 1:50'000)**

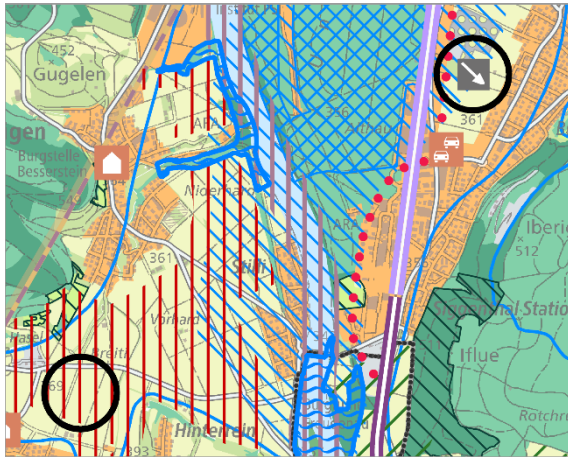

**Änderung der Richtplan-Gesamtkarte
(Ausschnitt Originalmassstab 1:50'000)**

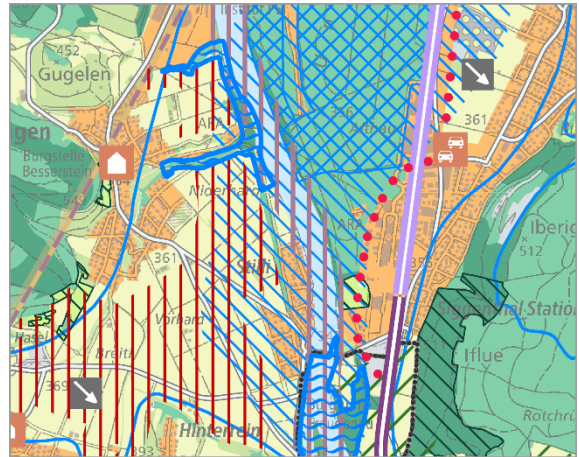

Birmenstorf "Niderhard Nord", "Niderhard Mitte"

Birrhard / Mülligen "Lindenacher Ost Erweiterung"

Mülligen / Lupfig "Lindenacher West", "Rosegarte Ost"

Lupfig "Lindenacher West Erweiterung"

**Aktuelle Richtplan-Gesamtkarte
(Ausschnitt Originalmassstab 1:50'000)**

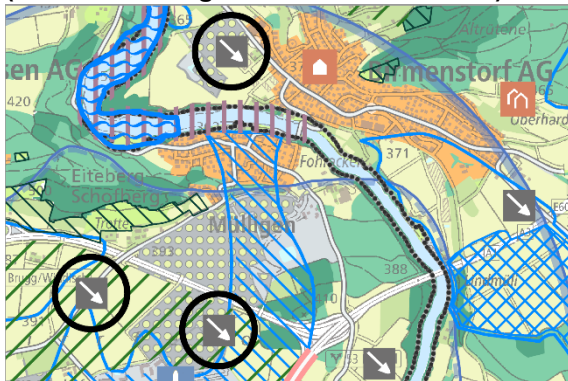

**Änderung der Richtplan-Gesamtkarte
(Ausschnitt Originalmassstab 1:50'000)**

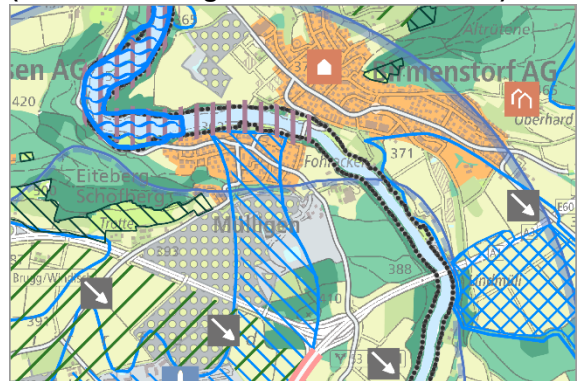

Birr "Im Platz-Nidereie"

Aktuelle Richtplan-Gesamtkarte
(Ausschnitt Originalmasstab 1:50'000)

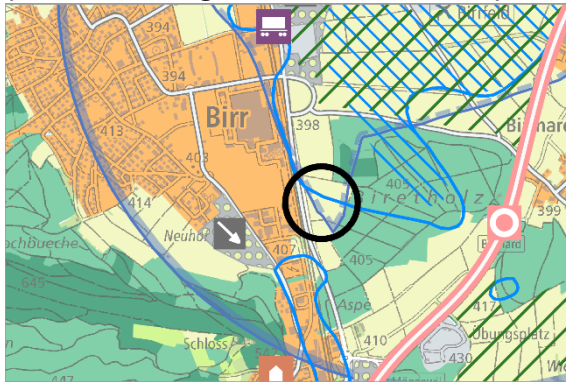

Änderung der Richtplan-Gesamtkarte
(Ausschnitt Originalmasstab 1:50'000)

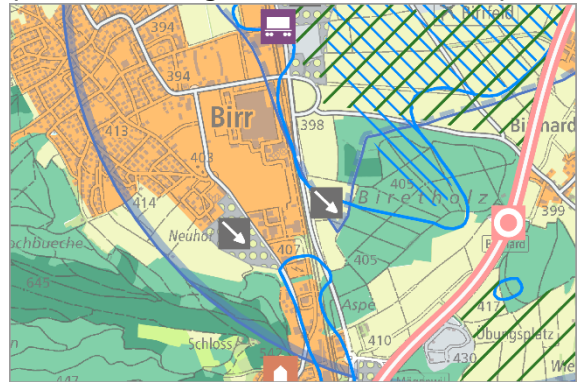

Neuenhof "Üssere Brüel / Studenächer" Wettingen "Tägerhardächer Nord", "Tägerhardächer Süd" Würenlos "Bifig / Flüefeld", "Tägerhard"

Aktuelle Richtplan-Gesamtkarte
(Ausschnitt Originalmasstab 1:50'000)

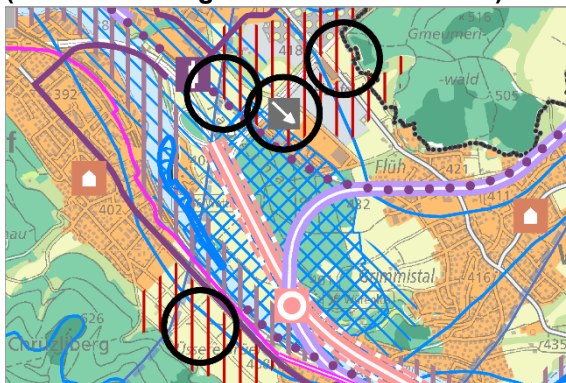

Änderung der Richtplan-Gesamtkarte
(Ausschnitt Originalmasstab 1:50'000)

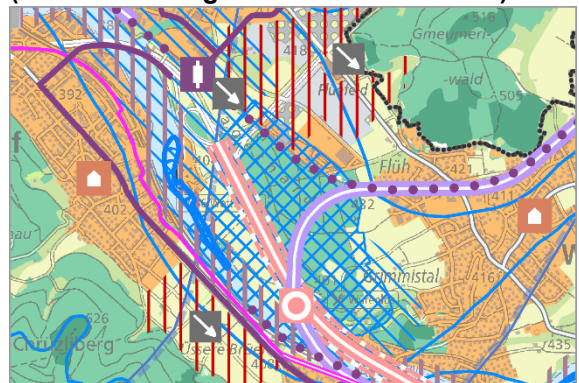

Spreitenbach "Althard"

Aktuelle Richtplan-Gesamtkarte
(Ausschnitt Originalmasstab 1:50'000)

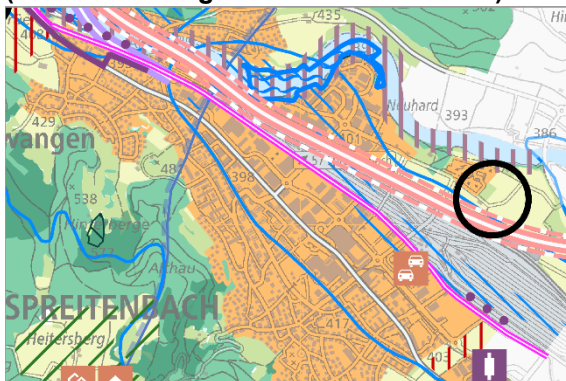

Änderung der Richtplan-Gesamtkarte
(Ausschnitt Originalmasstab 1:50'000)

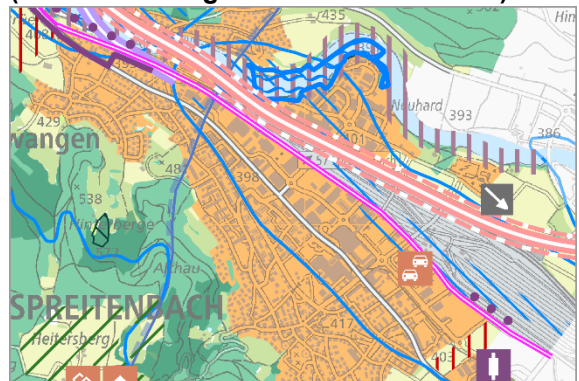

1.3 RVK-Region Freiamt

Mägenwil "Hübel / Bodenacher"

Aktuelle Richtplan-Gesamtkarte
(Ausschnitt Originalmasstab 1:50'000)

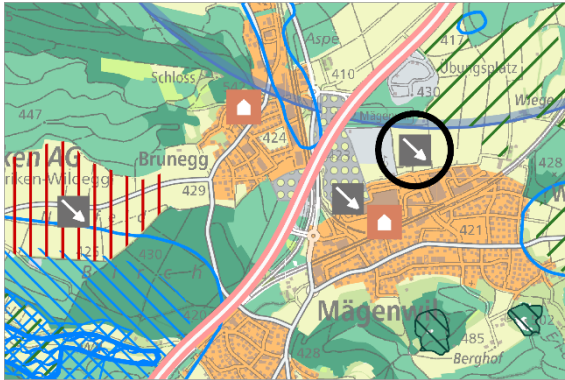

Änderung der Richtplan-Gesamtkarte
(Ausschnitt Originalmasstab 1:50'000)

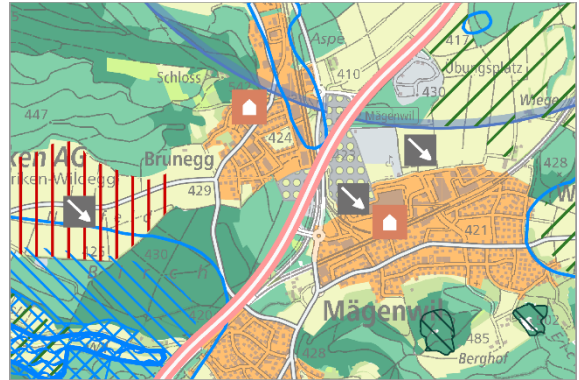

Fislisbach "Wolfbiel / Unterer Hagenbüechler"

Fislisbach / Niederrohrdorf "Rückerfeld"

Aktuelle Richtplan-Gesamtkarte
(Ausschnitt Originalmasstab 1:50'000)

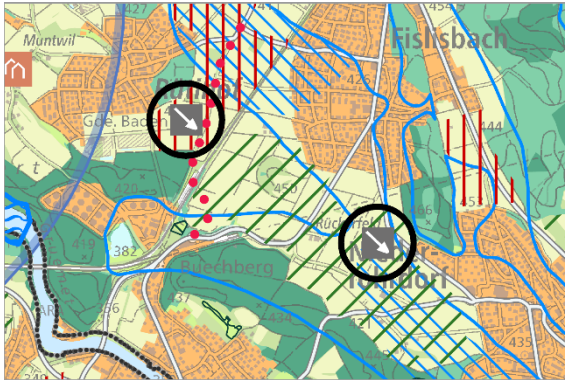

Änderung der Richtplan-Gesamtkarte
(Ausschnitt Originalmasstab 1:50'000)

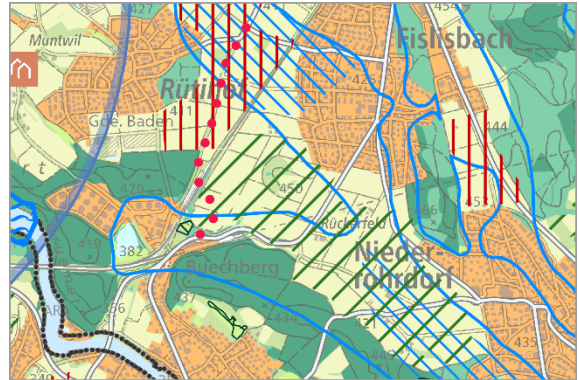

Stetten "Chlosterfeld Ost"

Tägerig "Chrüz", "Pulverächer"

Aktuelle Richtplan-Gesamtkarte
(Ausschnitt Originalmasstab 1:50'000)

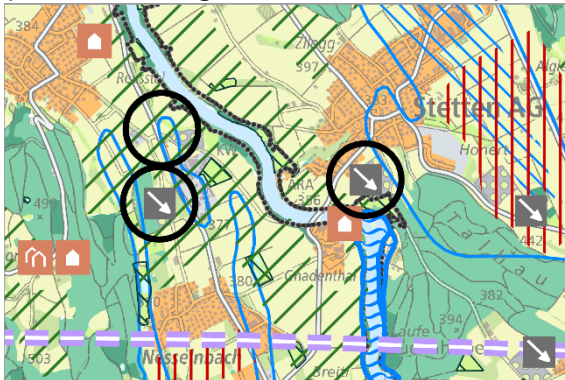

Änderung der Richtplan-Gesamtkarte
(Ausschnitt Originalmasstab 1:50'000)

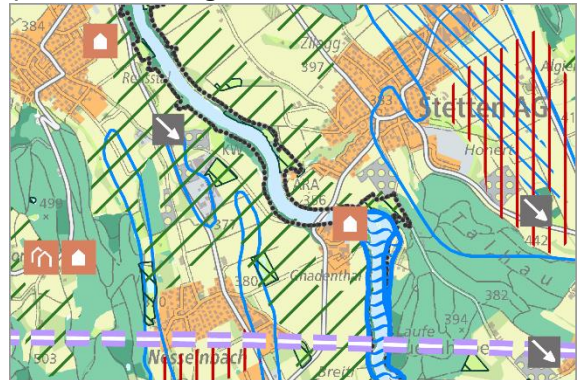

1.4 RVK-Region Fricktal

Rheinfelden "Grossgrüt Ost", "Neumatt West"

**Aktuelle Richtplan-Gesamtkarte
(Ausschnitt Originalmassstab 1:50'000)**

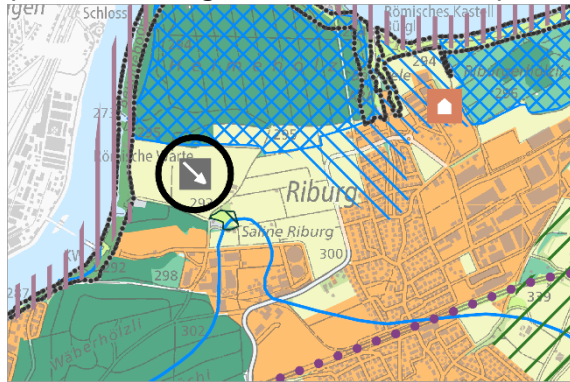

**Änderung der Richtplan-Gesamtkarte
(Ausschnitt Originalmassstab 1:50'000)**

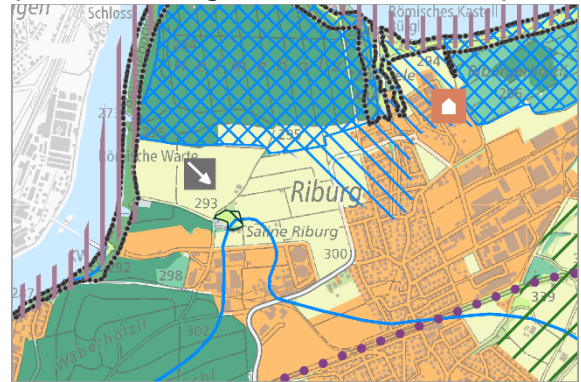

Zeiningen "Innerer Kieslig", "Chrumbacher (Ziegelacher)", "Chrumbacher Ost (Hasenacher)"

**Aktuelle Richtplan-Gesamtkarte
(Ausschnitt Originalmassstab 1:50'000)**

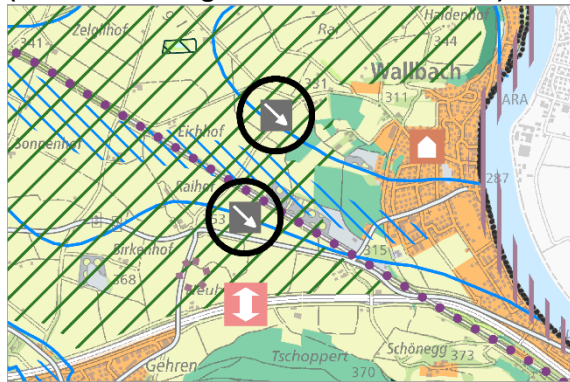

**Änderung der Richtplan-Gesamtkarte
(Ausschnitt Originalmassstab 1:50'000)**

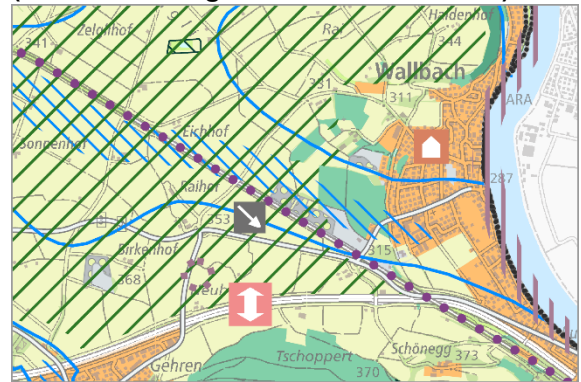

Eiken "Schnäpfbüel", "Schnäpfbüel / Rötler" Sisseln "Sisslerfeld Nord"

**Aktuelle Richtplan-Gesamtkarte
(Ausschnitt Originalmassstab 1:50'000)**

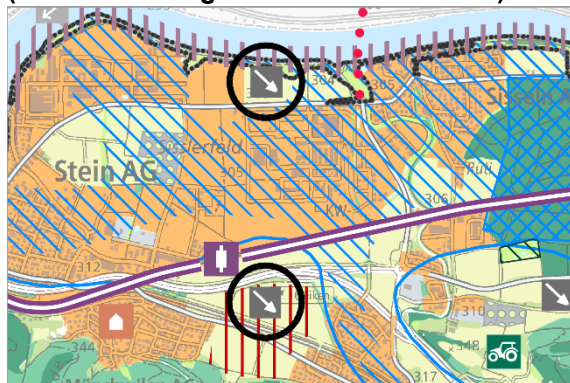

**Änderung der Richtplan-Gesamtkarte
(Ausschnitt Originalmassstab 1:50'000)**

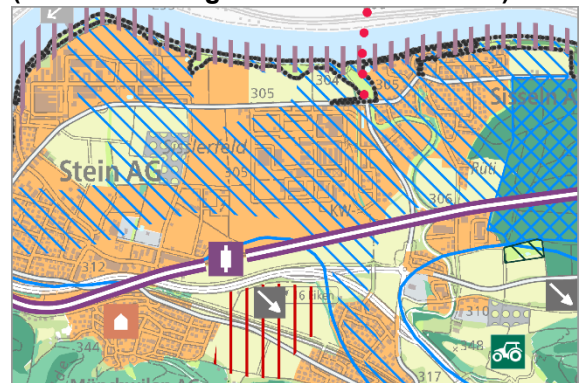

Kaisten "Langenacher Nord", "Langenacher Süd"

**Aktuelle Richtplan-Gesamtkarte
(Ausschnitt Originalmasstab 1:50'000)**

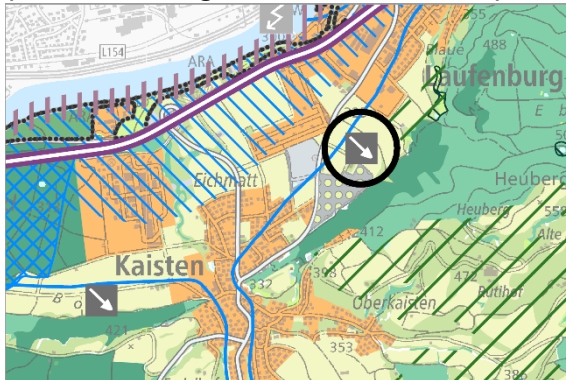

**Änderung der Richtplan-Gesamtkarte
(Ausschnitt Originalmasstab 1:50'000)**

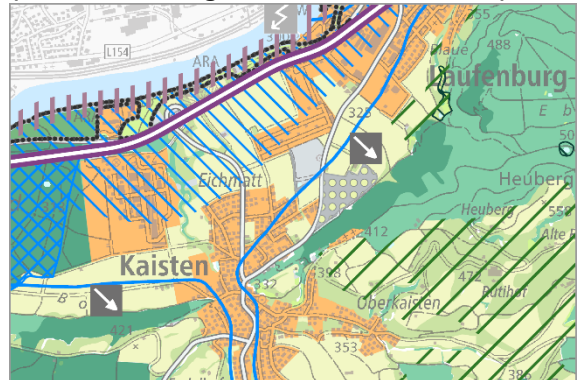

Mettauertal "Haldesacher / Pfannenstiel"

**Aktuelle Richtplan-Gesamtkarte
(Ausschnitt Originalmasstab 1:50'000)**

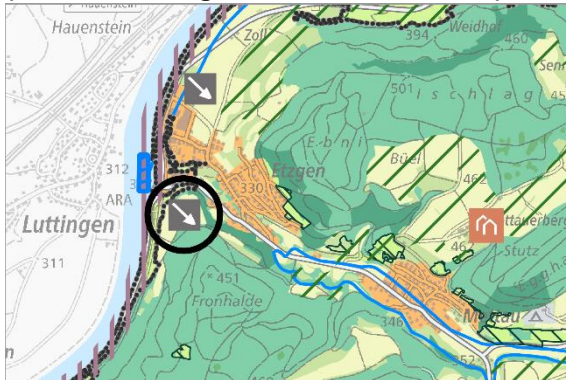

**Änderung der Richtplan-Gesamtkarte
(Ausschnitt Originalmasstab 1:50'000)**

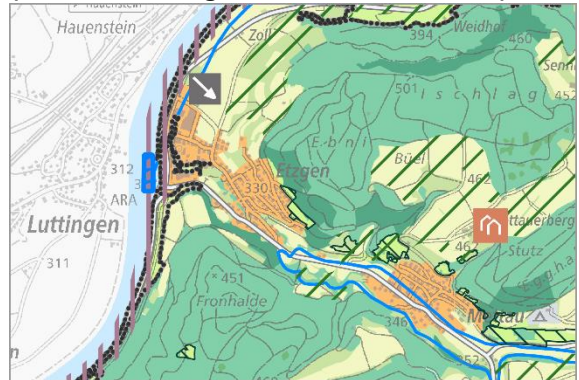

1.5 RVK-Region Wiggertal-Suhrental

Oftringen "Birefeld"

Aktuelle Richtplan-Gesamtkarte
(Ausschnitt Originalmassstab 1:50'000)

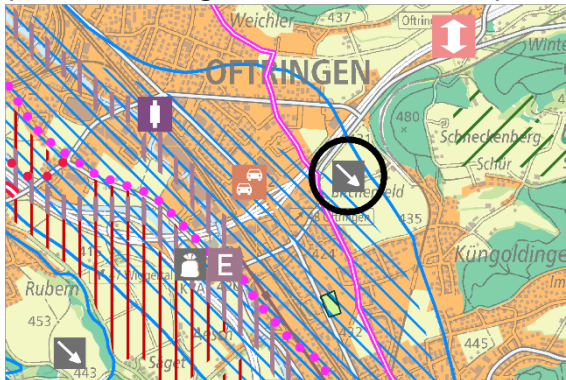

Änderung der Richtplan-Gesamtkarte
(Ausschnitt Originalmassstab 1:50'000)

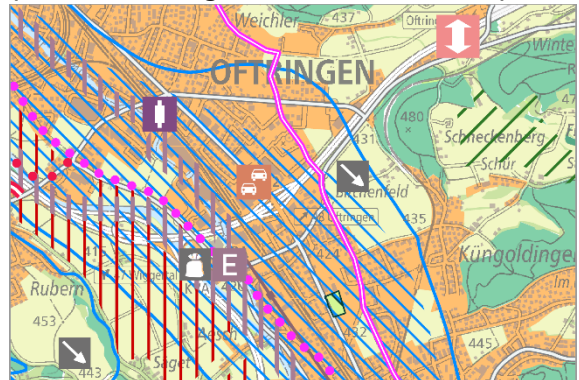

Kölliken "Dornhurst", "Herrenweg", "Schürlifeld"

Aktuelle Richtplan-Gesamtkarte
(Ausschnitt Originalmassstab 1:50'000)

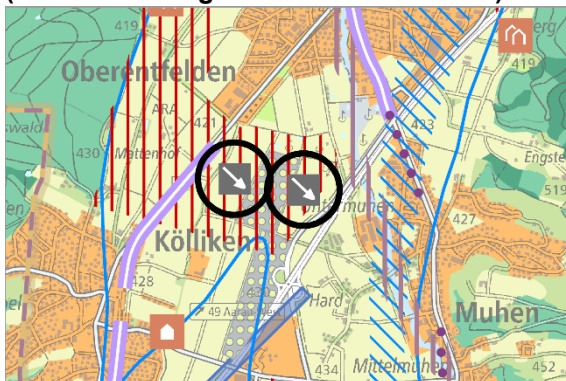

Änderung der Richtplan-Gesamtkarte
(Ausschnitt Originalmassstab 1:50'000)

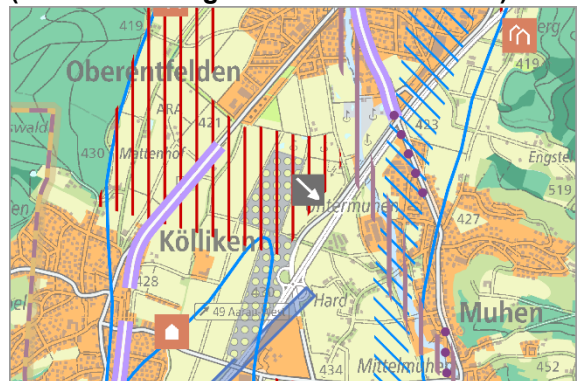

Staffelbach "Stoltenrain", "Oberer Stolten"

Aktuelle Richtplan-Gesamtkarte
(Ausschnitt Originalmassstab 1:50'000)

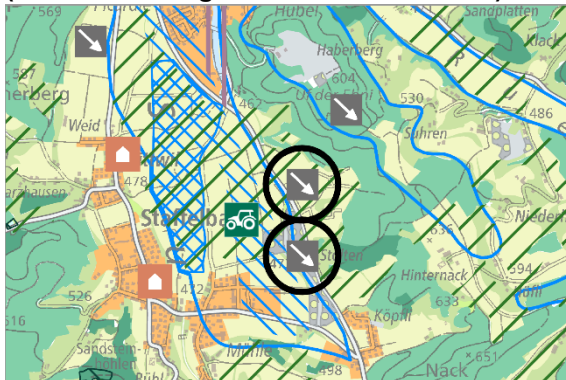

Änderung der Richtplan-Gesamtkarte
(Ausschnitt Originalmassstab 1:50'000)

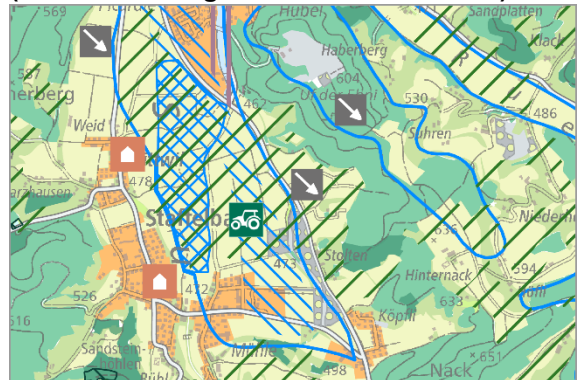

Schmiedrueid "Vordere Höchi", "Gutsch"

Aktuelle Richtplan-Gesamtkarte
(Ausschnitt Originalmassstab 1:50'000)

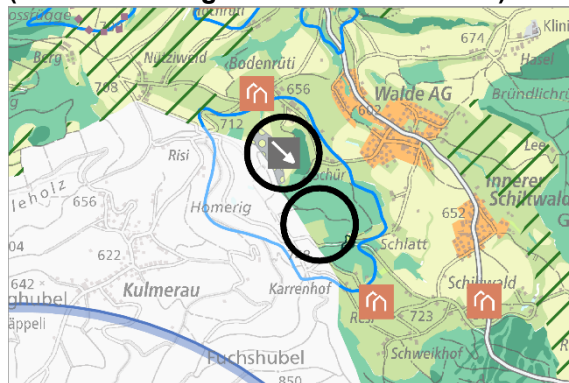

Änderung der Richtplan-Gesamtkarte
(Ausschnitt Originalmassstab 1:50'000)

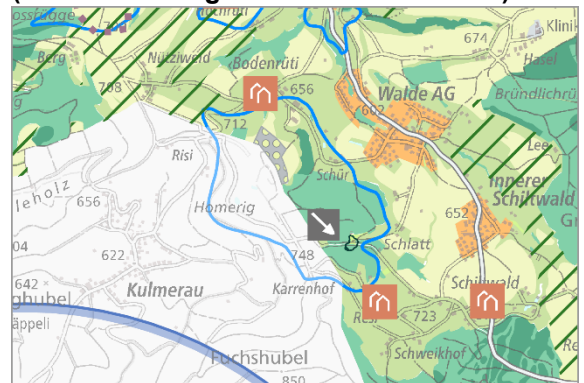

1.6 RVK-Region Zurzach

Full-Reuenthal "Unterm Tal", "Langacher"

**Aktuelle Richtplan-Gesamtkarte
(Ausschnitt Originalmassstab 1:50'000)**

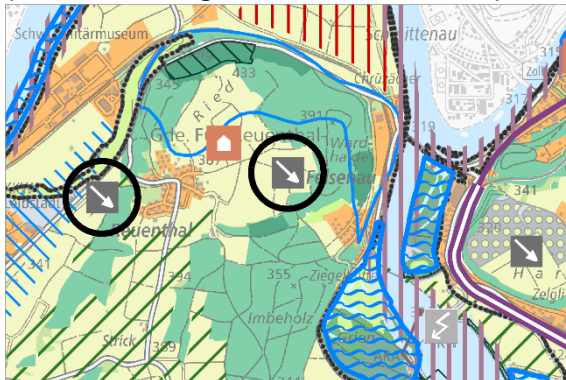

**Änderung der Richtplan-Gesamtkarte
(Ausschnitt Originalmassstab 1:50'000)**

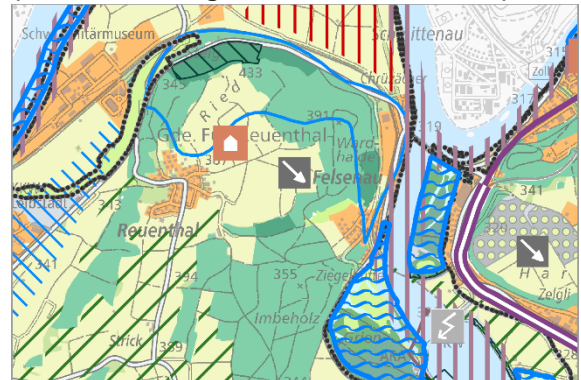

Tegerfelden "Burgste"

**Aktuelle Richtplan-Gesamtkarte
(Ausschnitt Originalmassstab 1:50'000)**

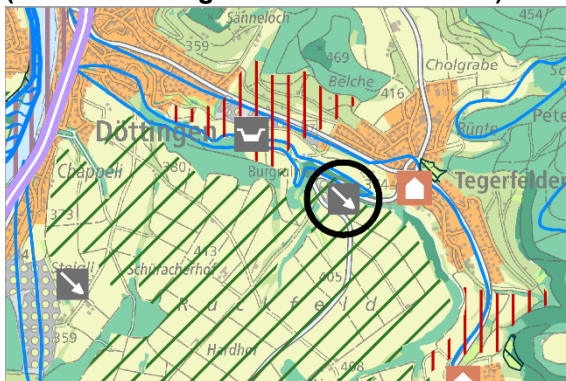

**Änderung der Richtplan-Gesamtkarte
(Ausschnitt Originalmassstab 1:50'000)**

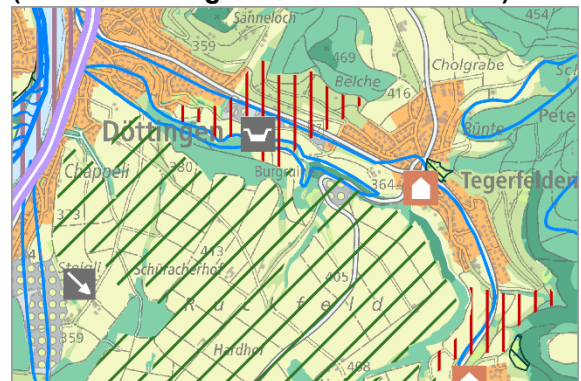

Fisibach "Mülfeld"

**Aktuelle Richtplan-Gesamtkarte
(Ausschnitt Originalmassstab 1:50'000)**

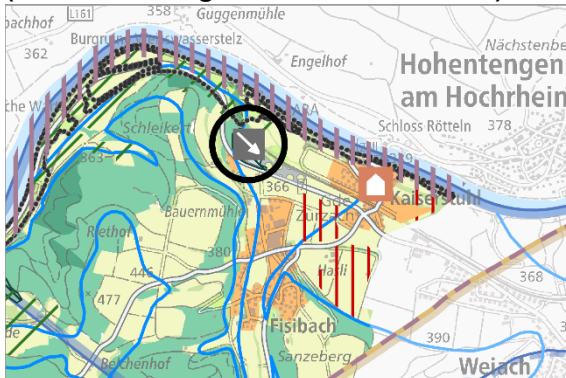

**Änderung der Richtplan-Gesamtkarte
(Ausschnitt Originalmassstab 1:50'000)**

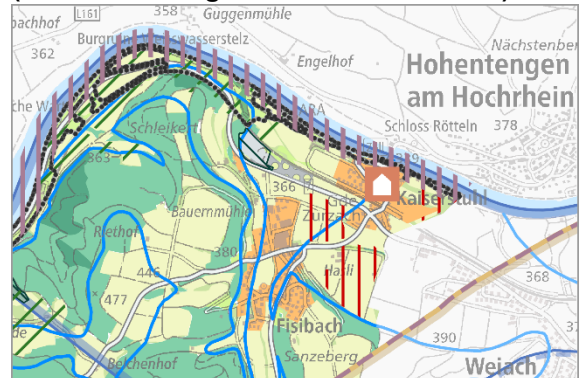

2. Inkrafttreten

- ¹ Dieser Beschluss ist nach Ablauf der Rechtsmittelfrist in der Gesetzessammlung zu publizieren. Er tritt zehn Tage nach seiner Veröffentlichung in Kraft.
- ² Diese Änderung wird durch Verweisung publiziert. Sie kann bei der Staatskanzlei und beim Departement Bau, Verkehr und Umwelt eingesehen und bei der Staatskanzlei bezogen werden.

Aarau,

Präsidentin des Grossen Rats:

Protokollführerin:

Veröffentlichung: