

Modification SBL, le 12.02.2021

**CMND 6 - LA CHAUX-DE-FONDS, NE**

étude de faisabilité  
façade sud

<b>cédricaldimann architecte</b>			
<small>ch 2300 la chaux-de-fonds / ne - abraham-robert 61 - tél. +41(0)79 663 81 60</small>			
dessin	CHA	date	09.06.2020
format	A3	échelle(s)	1:100, 1:200
		n° affaire	ICP-20
		n° plan	F 01.01

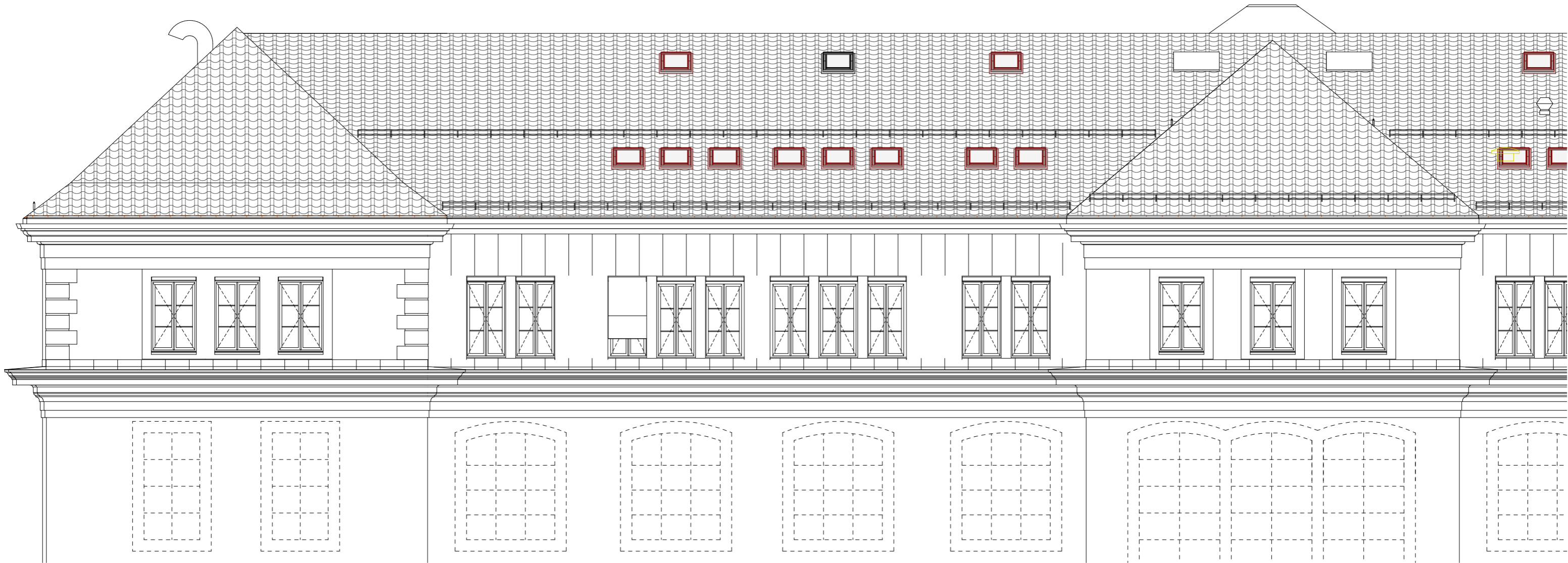

**CMND 6 - LA CHAUX-DE-FONDS, NE**

étude de faisabilité  
façade nord

**cédricaldimann architecte**

ch 2300 la chaux-de-fonds / ne - abraham-robert 61 - tél. +41(0)79 663 81 60

dessin	CHA	date	08.02.2021	n°affaire	ICP-20
format	A3	échelle(s)	1:100, 1:200	n°plan	F 02.01

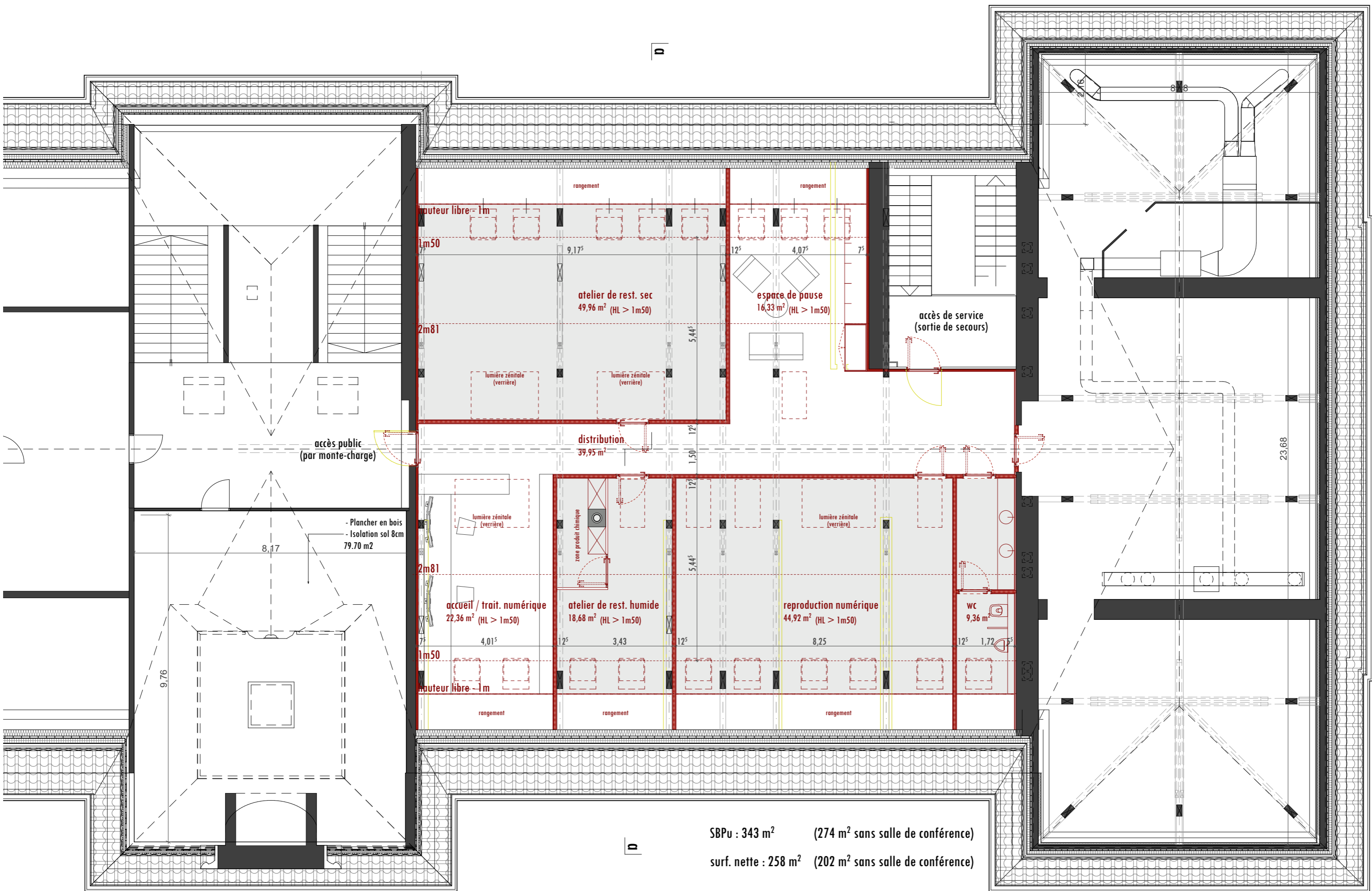

SBPu : 343 m<sup>2</sup> (274 m<sup>2</sup> sans salle de conférence)

surf. nette : 258 m<sup>2</sup> (202 m<sup>2</sup> sans salle de conférence)

**CMND 6 - LA CHAUX-DE-FONDS, NE**

étude de faisabilité  
plan des combles

<b>cédricaldimann architecte</b>			
<small>ch 2300 la chaux-de-fonds / ne - abraham-robert 61 - tél. +41(0)79 663 81 60</small>			
dessin	CHA	date	30.01.2021
format	A3	échelle(s)	1:100
		n°affaire	ICP-20
		n°plan	P 40.01



**CMND 6 - LA CHAUX-DE-FONDS, NE**

étude de faisabilité  
image maquette 3D

**cédricaldimann architecte**

ch 2300 la chaux-de-fonds / ne - abraham-robert 61 - tél. +41(0)79 663 81 60

dessin	CHA	date	30.01.2021	n°affaire	ICP-20
format	A3	échelle(s)		n°plan	1 00.01