

ANNEXE 1

Plan général

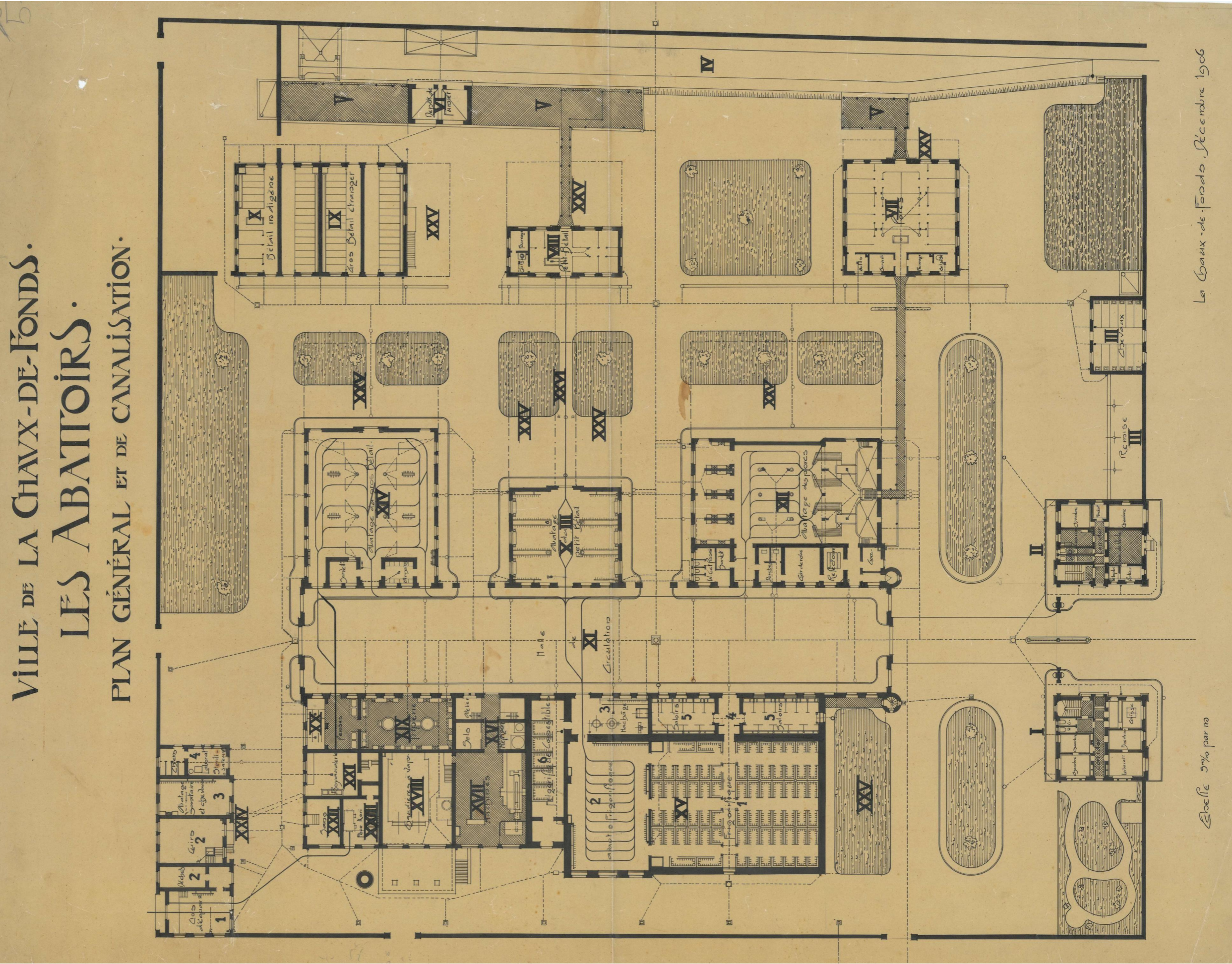

VILLE DE LA CHAUX-DE-FONDS.
LES ABATTOIRS.
PLAN GÉNÉRAL ET DE CANALISATION.

Le Chaux-de-Fonds, Décembre 1906

Echelle 1/500 par m.

ANCIENS ABATTOIRES – Phases de rénovation

ANNEXE 2

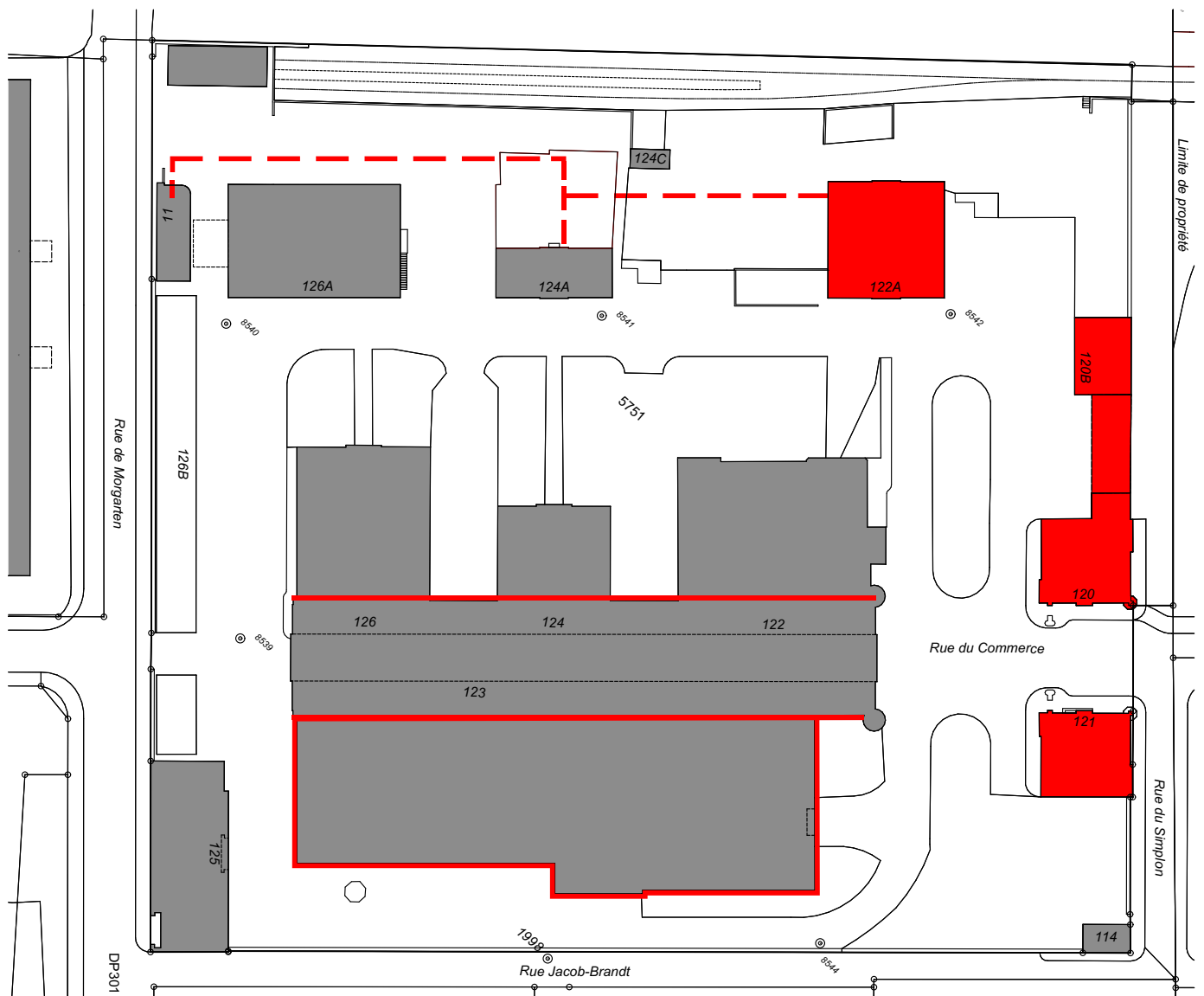

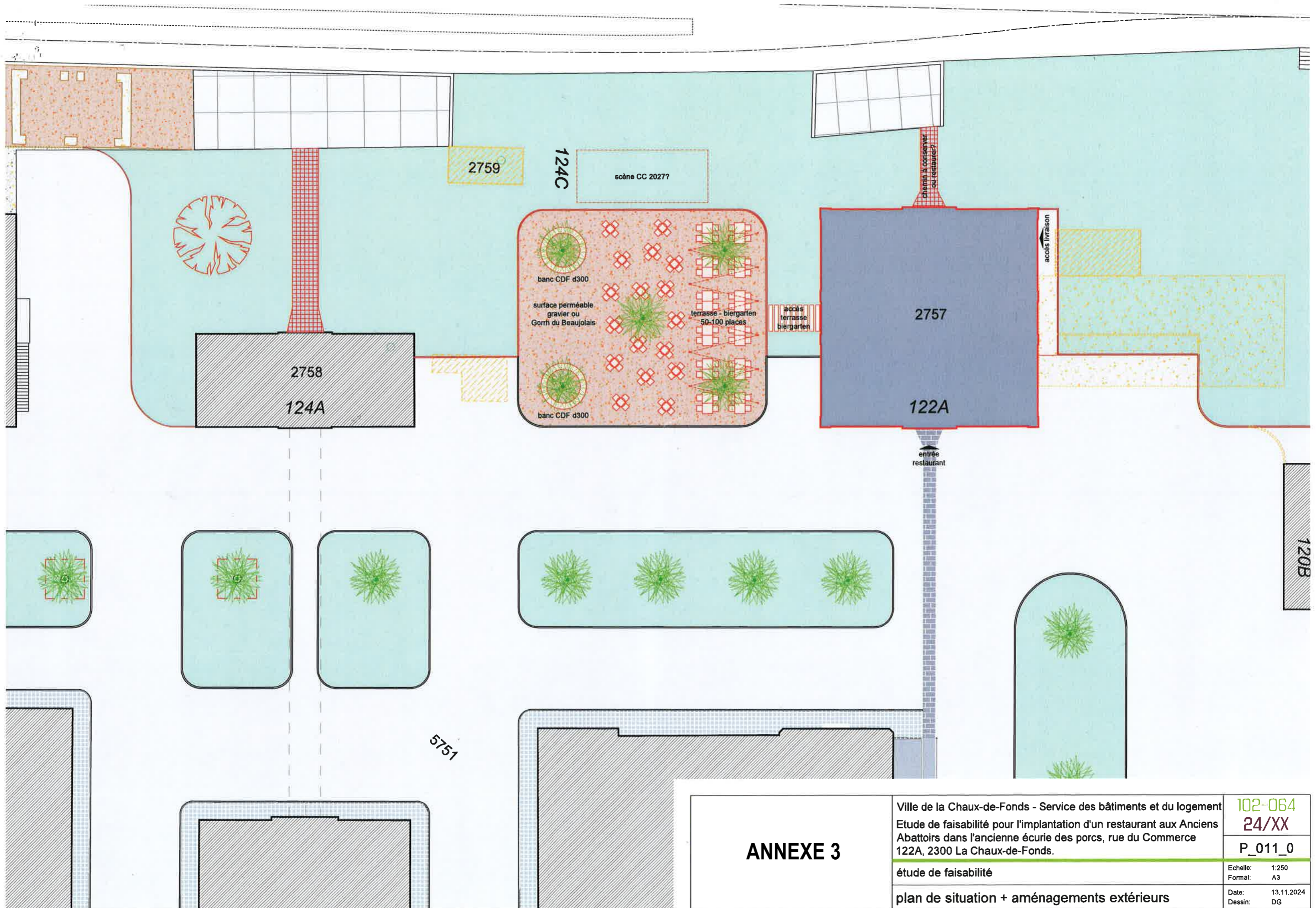

ANNEXE 3

Ville de la Chaux-de-Fonds - Service des bâtiments et du logement
 Etude de faisabilité pour l'implantation d'un restaurant aux Anciens
 Abattoirs dans l'ancienne écurie des porcs, rue du Commerce
 122A, 2300 La Chaux-de-Fonds.

102-064
 24/XX

P_011_0

étude de faisabilité

Echelle: 1:250
 Format: A3

plan de situation + aménagements extérieurs

Date: 13.11.2024
 Dessin: DG

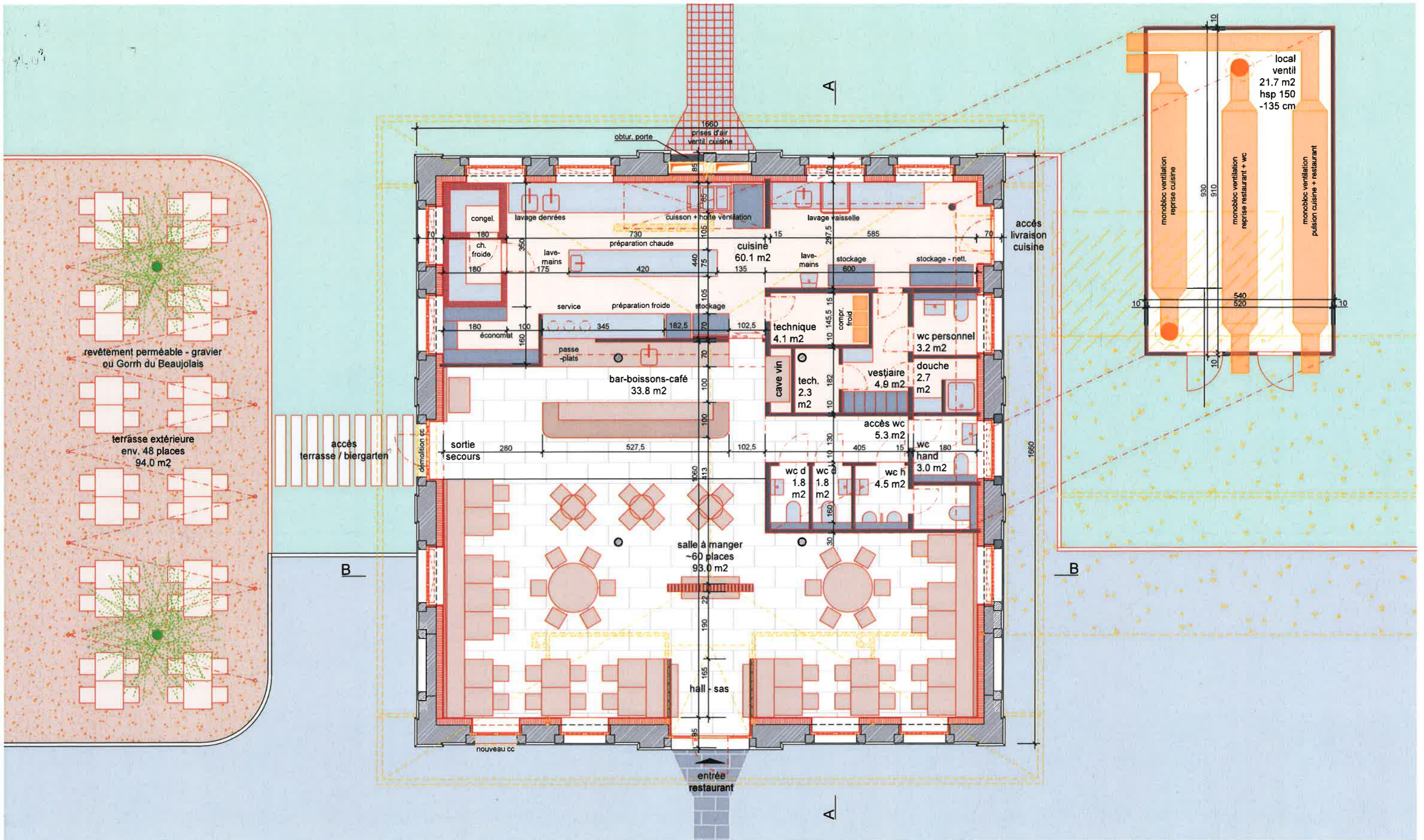

ANNEXE 4

Ville de la Chaux-de-Fonds - Service des bâtiments et du logement
 Etude de faisabilité pour l'implantation d'un restaurant aux Anciens
 Abattoirs dans l'ancienne écurie des porcs, rue du Commerce
 122A, 2300 La Chaux-de-Fonds.

102-064
 24/XX

P_012B_0

étude de faisabilité

Echelle: 1:100
 Format: A3

plan rez de-chaussée - projet

Date: 13.11.2024
 Dessin: DG

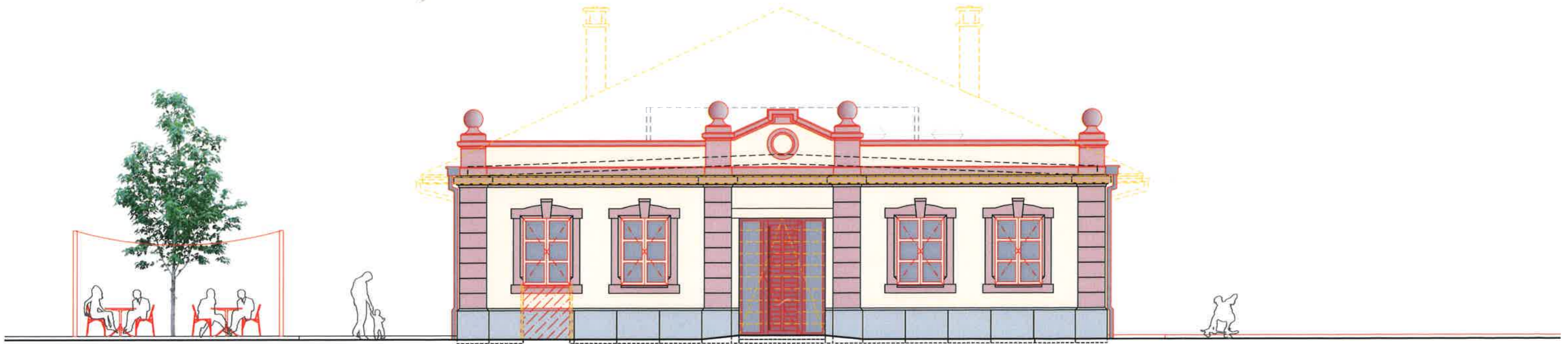
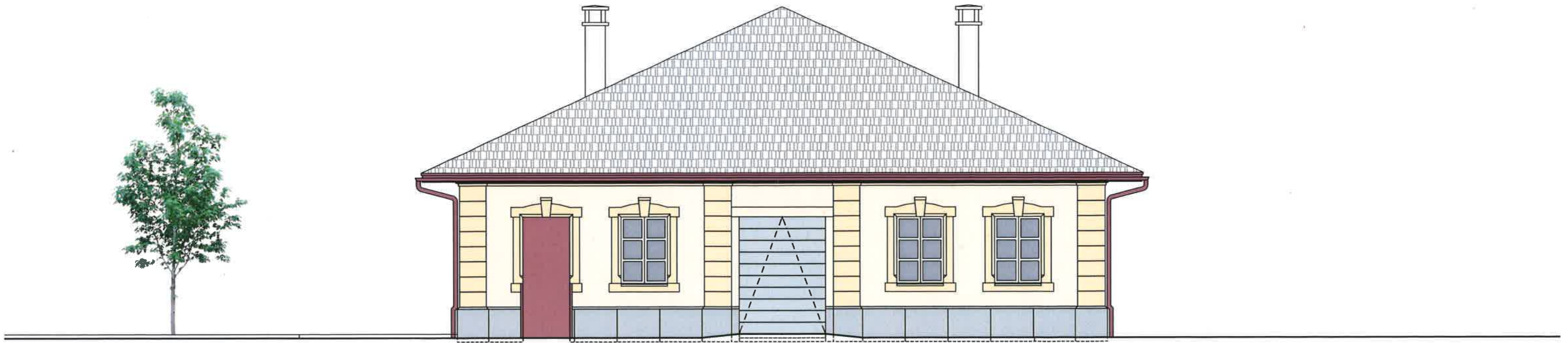

ANNEXE 5

Ville de la Chaux-de-Fonds - Service des bâtiments et du logement
 Etude de faisabilité pour l'implantation d'un restaurant aux Anciens
 Abattoirs dans l'ancienne écurie des porcs, rue du Commerce
 122A, 2300 La Chaux-de-Fonds.

étude de faisabilité

élévation Sud - existant + projet

102-064
 24/XX

P_013_0

Echelle: 1:100
 Format: A3

Date: 13.11.2024
 Dessin: DG

ANNEXE 6

Commerce 120 - Transformation locaux pour service conciergerie



EXISTANT



PROJET

Bois vieilli

