

SERVICE D'ARCHITECTURE ET DES BATIMENTS

CMND 6 - Progrès 33 - Art. 12024
Réfection des façades
2300 La Chaux-de-Fonds

Façades Est & Ouest
ETAT EXISTANT

N° du plan: Fac_03
Date: 01.03.2013
Echelle: 1:100
Format: 60/42cm
Dess.: D.H.



LA CHAUX-DE-FONDS

LE DÉPARTEMENT D'ARCHITECTURE
ET DES BATIMENTS

Architecte / urbaniste:

Mise à jour:

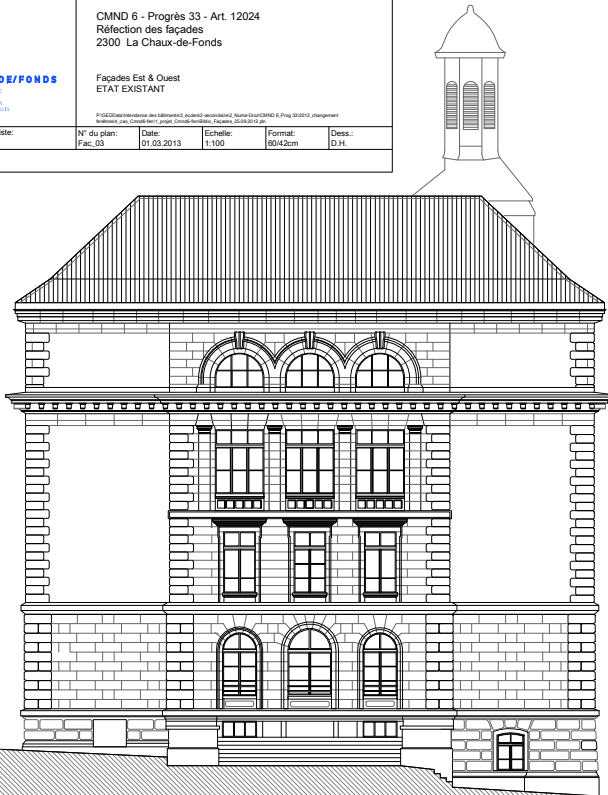

FACADE OUEST

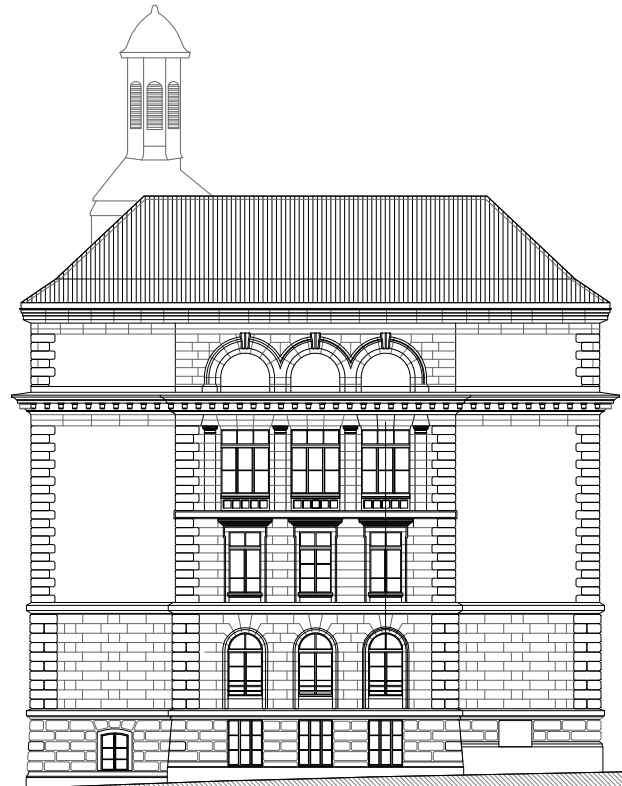

FACADE EST