

Echelle 1:1'000

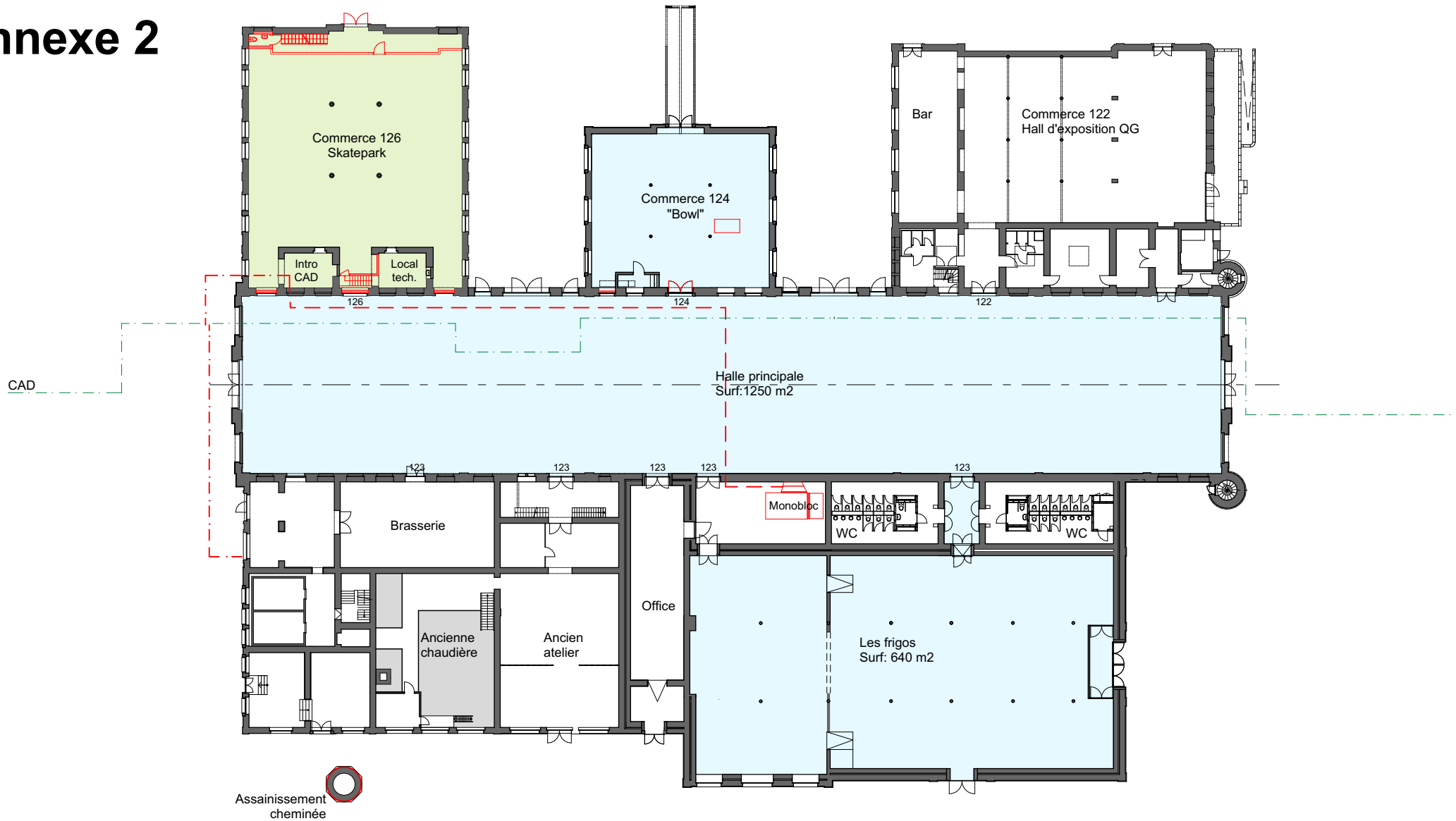

Centrale photovoltaïque

Annexe 2



P:\Pub\VCH\ISBL\08_TPF\Commun\IMMEUBLES - RENOVATION-INVENTAIRE\Commerce 123_Abattoirs\Ab-2021_Crédit-rapport\RAPPORT CIRCULATION\Envoi du 210528\C124_Annexes_210720.pln

SERVICE DES BATIMENTS ET DU LOGEMENT

Rue de la Serre 23 / 2300 La Chaux-de-Fonds / tél. +41 32.967.64.73
e-mail: BatimentsLogement.VCH@ne.ch / www.chaux-de-fonds.ch

Anciens abattoirs, Commerce 122-123-124-126 - Art. 5751
2300 La Chaux-de-Fonds



PLAN
Rez-de-Chaussée

Architecte: A.Guilhen

Dessinateur: DH

Mise à jour: 20.07.2021

Date: 26.05.2021

Echelle: 1:450

Format: A4

N° du plan: Annexe 2

Annexe 3

Planning des études et chantiers

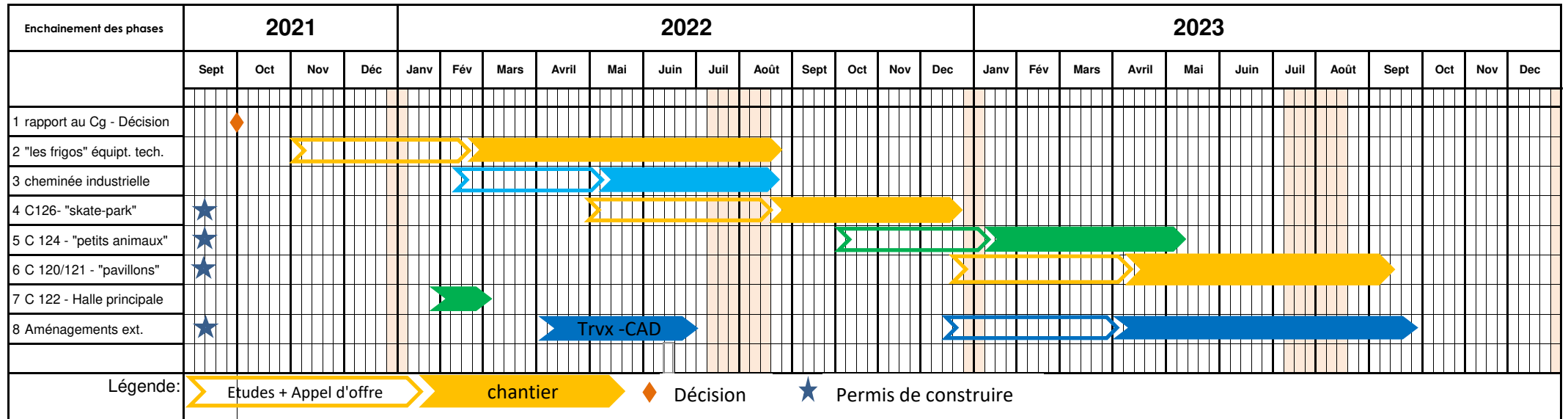

Annexe 4 - Commerce 124

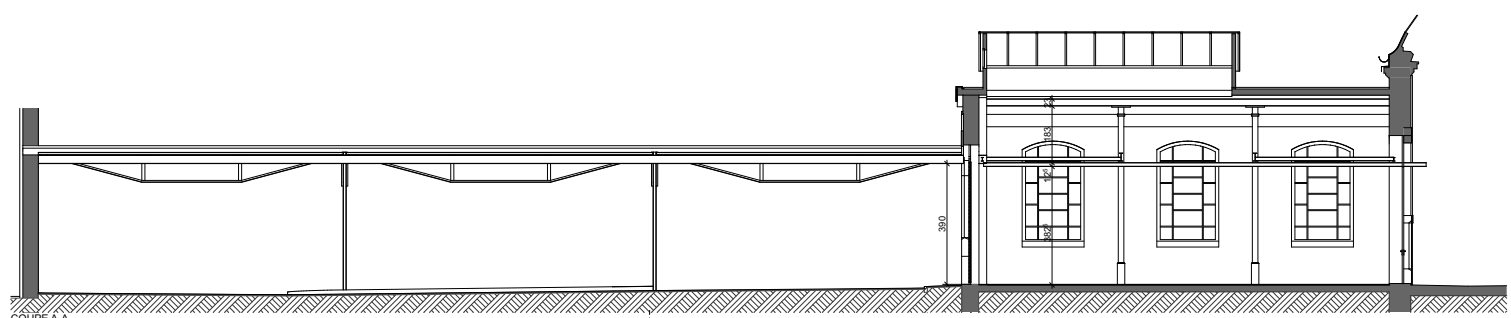
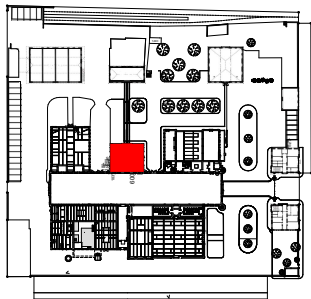
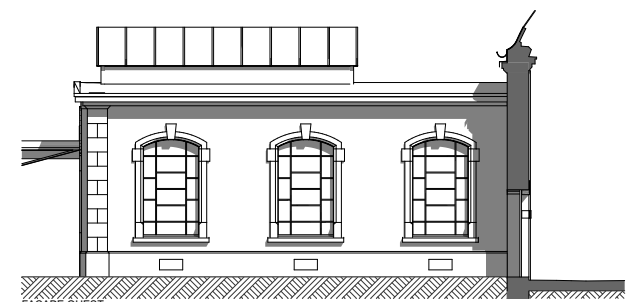
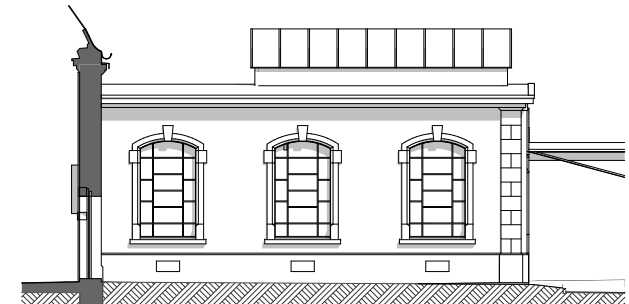
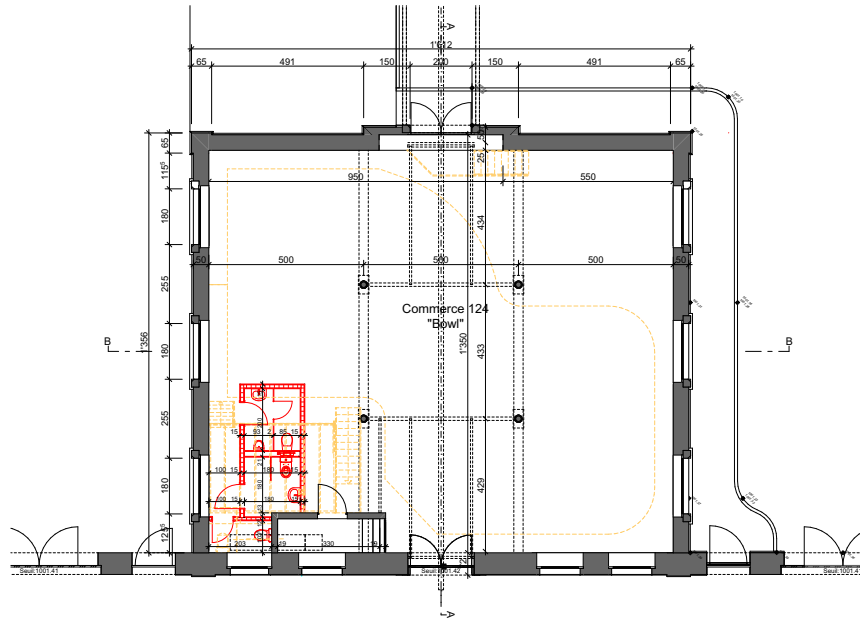
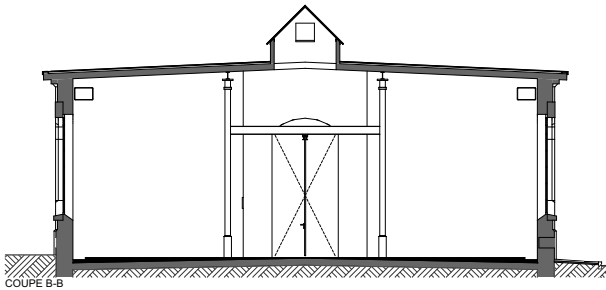
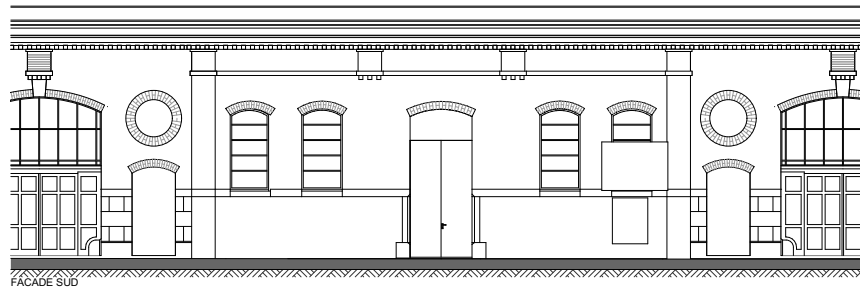
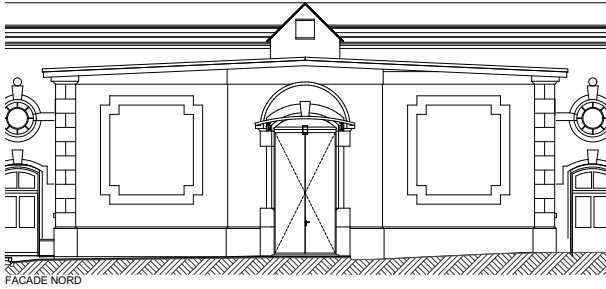

<p>SERVICE DES BATIMENTS ET DU LOGEMENT</p> <p>Rue de la Serre 23 / 2300 La Chaux-de-Fonds / tél. +41 32 967 64 73 e-mail: BatimentsLogement.VCH@ne.ch / www.chaux-de-fonds.ch</p>		<p>Architecte: S. Girardin Dessinateur: DH Mise à jour: 21.05.2021</p>	
<p>Anciens abattoirs, Commerce 122-123-124-126 - Art. 5751 2300 La Chaux-de-Fonds</p>		<p>Date: 07.12.2020 Echelle: 1:100 Format: 42/70cm N° du plan: Annexe 4</p>	
<p>Réaménagement du Bowl et salle polyvalente</p>		<p>La Chaux-de-Fonds MÉTROPOLÉ HORLOGÈRE</p> <p>PLANS, COUPES, FACADES Commerce 124 - Bowl Projet</p>	

F:\W\2\CHW\B\W\B_TFW\Comm\MM\MILIBES - RENOVATION-INVENTAIRE\Commerce 123_Abattoirs\WAB-2021_C\idat-rapport\RAPPORT CIRCULATION\Rev\du 2302\BWC\24_Annexe_210220.plt

Annexe 5 - Commerce 126

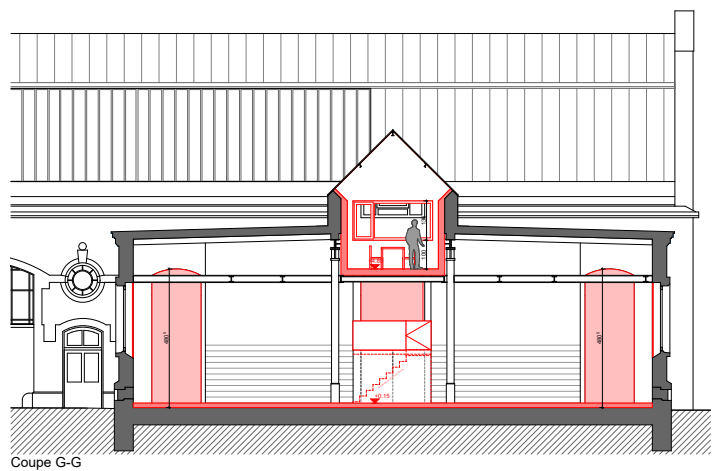
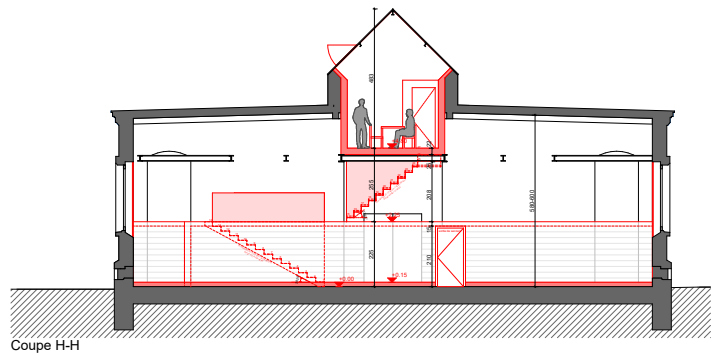
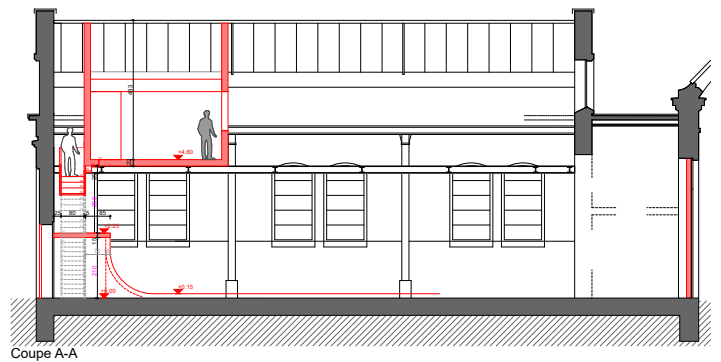
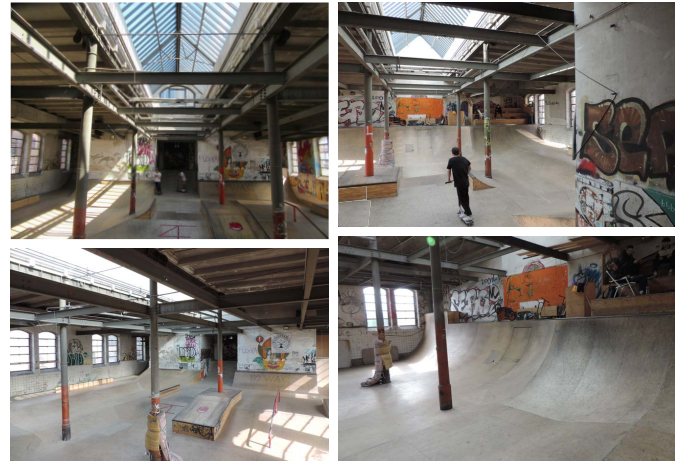
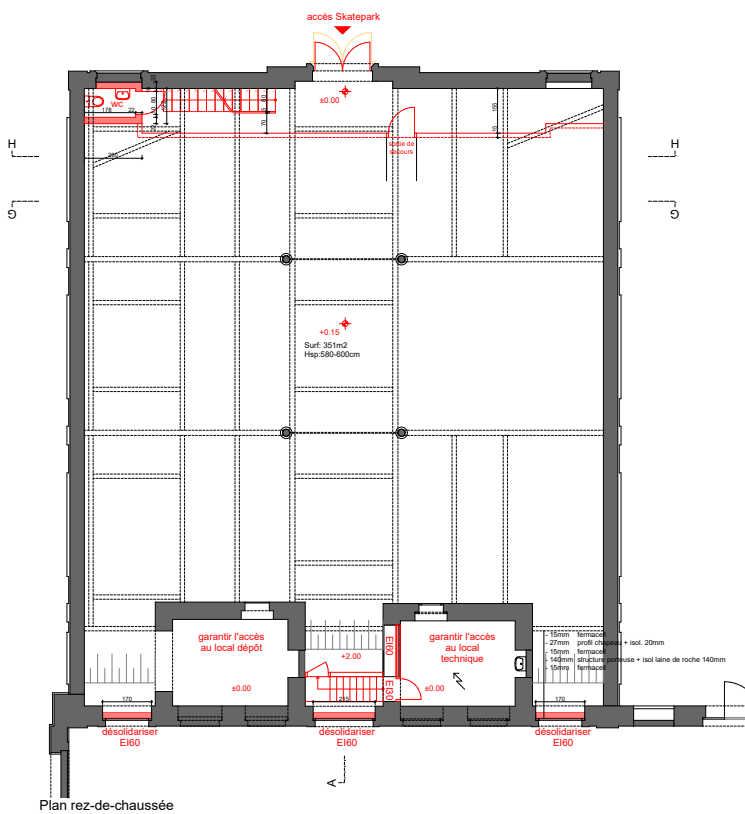
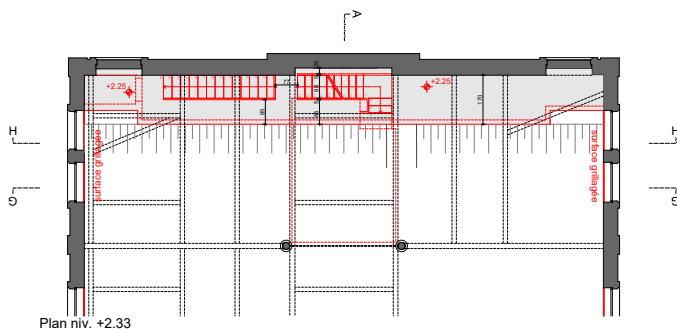
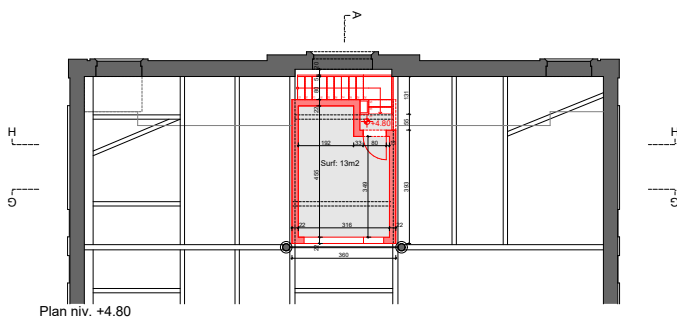

P:\P4\VCH\SB\08_TPF\Communi\IMMEUBLES - RENOVATION-INVENTAIRE\Commerce 123_Abattoirs\Ab_2019_Skatepark\200916_Skatepark.pln

SERVICE DES BATIMENTS ET DU LOGEMENT

Rue de la Serre 23 / 2300 La Chaux-de-Fonds / tél. +41 32 967 64 73
e-mail: BatimentsLogement.VCH@ne.ch / www.chaux-de-fonds.ch

Skatepark, Rue du Commerce 126 - 5751
2300 La Chaux-de-Fonds
Intégration d'un WC et d'une salle de réunion



La Chaux-de-Fonds
MÉTROPOLE HORLOGÈRE

PLANS / COUPES

Projet

Architecte: SG
Développement: AS
Mise à jour: 24.09.2020

Date: 12.07.2019
Echelle: 1:100
Format: A2
N° du plan: APS-01

Légende:

- Existant
- A démolir
- A construire



Annexe 6

SERVICE DE L'URBANISME DES MOBILITES ET DE L'ENVIRONNEMENT

Passage Léopold-Robert 3 / 2300 La Chaux-de-Fonds / tél. +41
32.967.64.61

e-mail: su.urb@ne.ch / www.chaux-de-fonds.ch
Les Abattoirs (rue du Commerce 120-126)

Réaménagement des extérieurs

Avant-Projet des aménagements extérieurs
Les côtes sont à vérifier sur place

Etabli sur la base des données de la mensuration 20180625_8274_MN95

L:\Urbanisme\AmenUrbains\Abattoirs\Am_exterieurs\plans\AbattoirsAmenUrb_20180625_8274_MN95_20201211.dwg



Date: 09.12.2020
Echelle: 1/500
Format: A3
N° du plan:
Architecte / urbaniste: Carrard
Dessinateur: RS
Mise à jour:

Légende:

- Existant
- Nouveau
- Supprimé
- ▨ Pavés herbeux
- ▨ Surface verte / prairie maigre
- ▨ Surface en chaille stabilisée
- ▨ Surface en pavés / béton à restaurer
- ▭ Revêtement bitumineux
- ▭ Trottoir à réaliser
- ▭ Place de stationnement
- ▨ Revêtement pavé
- Potelet
- Arbre
- ◇ Mobilier
- ▭ Périphérie du réaménagement

DP30

