

## Rapport du Cc au Cg - Annexe 1

|  |  |   |  |  |  |  |  |
|--|--|---|--|--|--|--|--|
| <b>SERVICE DES BATIMENTS ET DU LOGEMENT</b><br>Rue de la Serre 23, 2301 La Chaux-de-Fonds<br>+41 (0) 32 967 62 61<br>BatimentsLogement.VCH@ne.ch - www.chaux-de-fonds.ch |  | <br><b>La Chaux-de-Fonds</b><br>MÉTROPOLE HORLOGÈRE |  | Propriétaire - Maître de l'ouvrage :<br>Ville de La Chaux-de-Fonds |  | Plan :<br>RCG.01 - REZ-INFÉRIEUR<br>Echelle : 1:200      Format : A4 Paysage<br>Date : avril 2022      Mise à jour :                     |  |
| Projet :<br>Rénovation de l'aula du collège des Forges<br>(pavillon des sciences)  |  | Adresse :<br>Collège des Forges<br>Av. des Forges 20, 2300 La Chaux-de-Fonds<br>BF 5755 du cadastre des Eplatures                       |  | Auteur du projet :<br>SBL - Secteur Etudes et Planification        |  | Légende :<br> existant<br>à démolir<br>à construire |  |

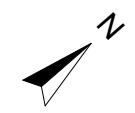

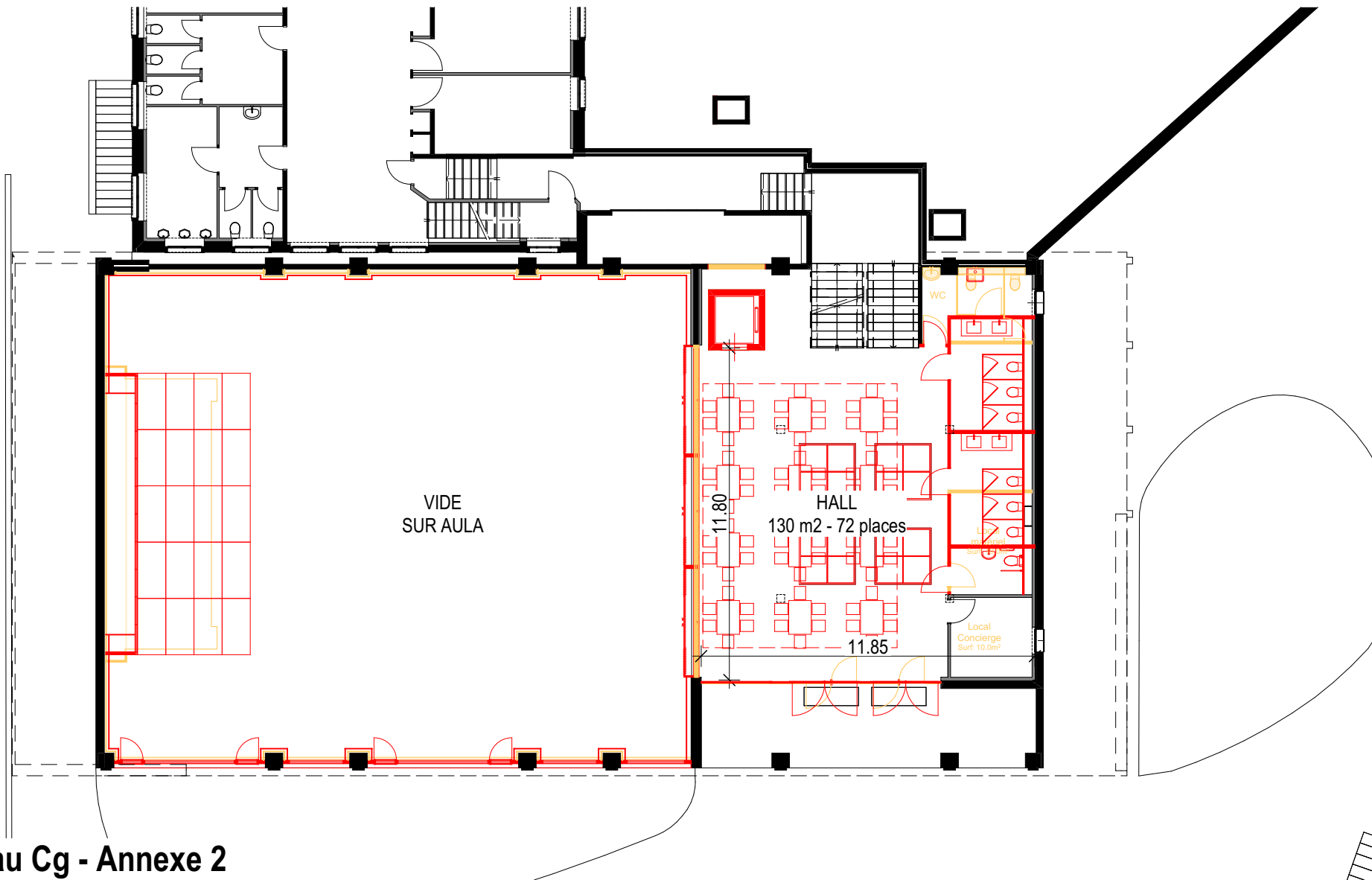

## Rapport du Cc au Cg - Annexe 2

|  |  |   |  |  |  |   |  |
|--|--|---|--|--|--|---|--|
| <b>SERVICE DES BATIMENTS ET DU LOGEMENT</b><br>Rue de la Serre 23, 2301 La Chaux-de-Fonds<br>+41 (0) 32 967 62 61<br>BatimentsLogement.VCH@ne.ch - www.chaux-de-fonds.ch |  | <br><b>La Chaux-de-Fonds</b><br>MÉTROPOLE HORLOGÈRE |  | Propriétaire - Maître de l'ouvrage :<br>Ville de La Chaux-de-Fonds |  | Plan :<br>RCG.02 - REZ-SUPERIEUR<br>Echelle : 1:200      Format : A4 Paysage<br>Date : avril 2022      Mise à jour :  |  |
| Projet :<br>Rénovation de l'aula du collège des Forges<br>(pavillon des sciences)  |  | Adresse :<br>Collège des Forges<br>Av. des Forges 20, 2300 La Chaux-de-Fonds<br>BF 5755 du cadastre des Eplatures                       |  | Auteur du projet :<br>SBL - Secteur Etudes et Planification        |  | Legende :<br> <ul style="list-style-type: none"> <li><span style="display: inline-block; width: 15px; height: 10px; background-color: black; border: 1px solid black;"></span> existant</li> <li><span style="display: inline-block; width: 15px; height: 10px; background-color: yellow; border: 1px solid black;"></span> à démolir</li> <li><span style="display: inline-block; width: 15px; height: 10px; background-color: red; border: 1px solid black;"></span> à construire</li> </ul> |  |

