

Für die Richtigkeit und Vollständigkeit der eingetragenen Leistungen und unterzeichneten Anlagen leistet der Projektverfasser keine Gewähr. Die genaue Lage der angelegten Leitungen ist vor Beginn der Bauarbeiten durch den Unternehmer bei den Werken zu erheben. Mögliche Differenzen sind der Bauleitung unverzüglich zu melden.

Normalprofil 1 1:50
km. 27.050

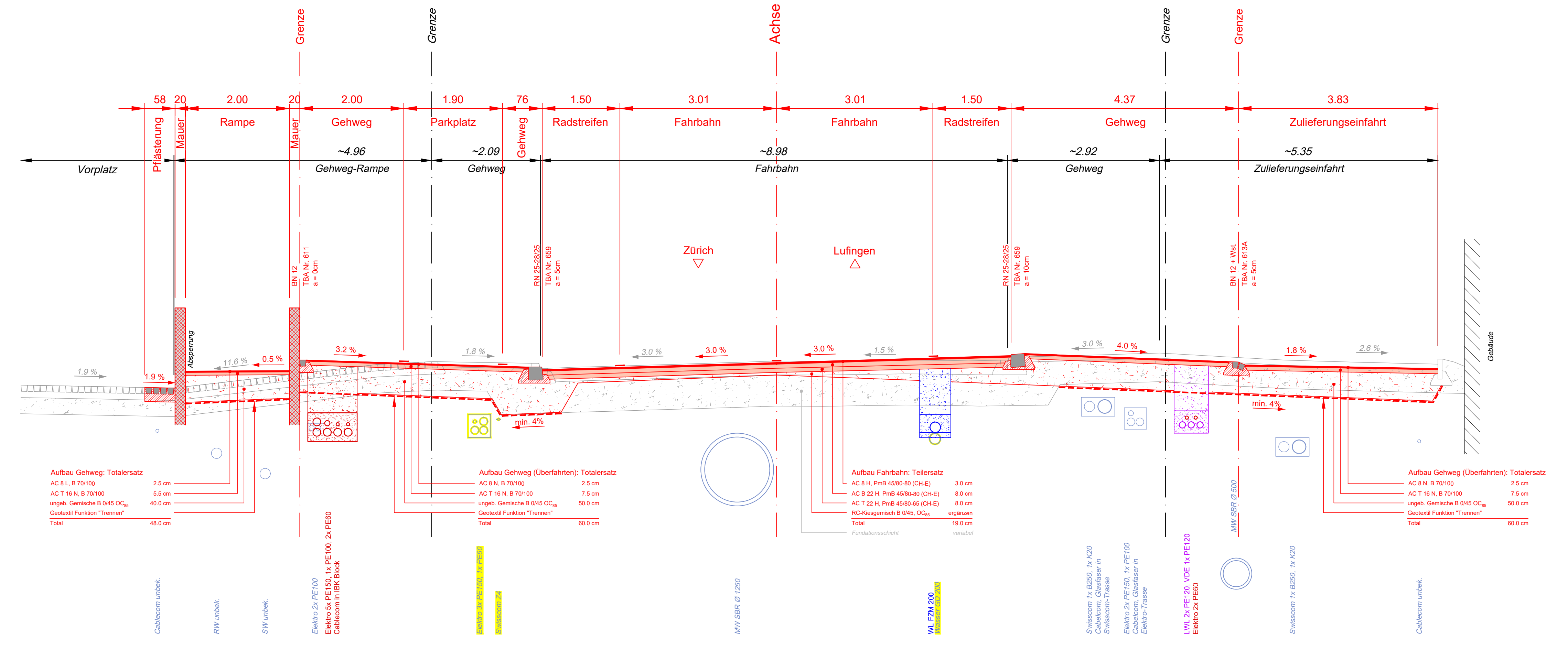

Normalprofil 3 1:50
km. 27.350

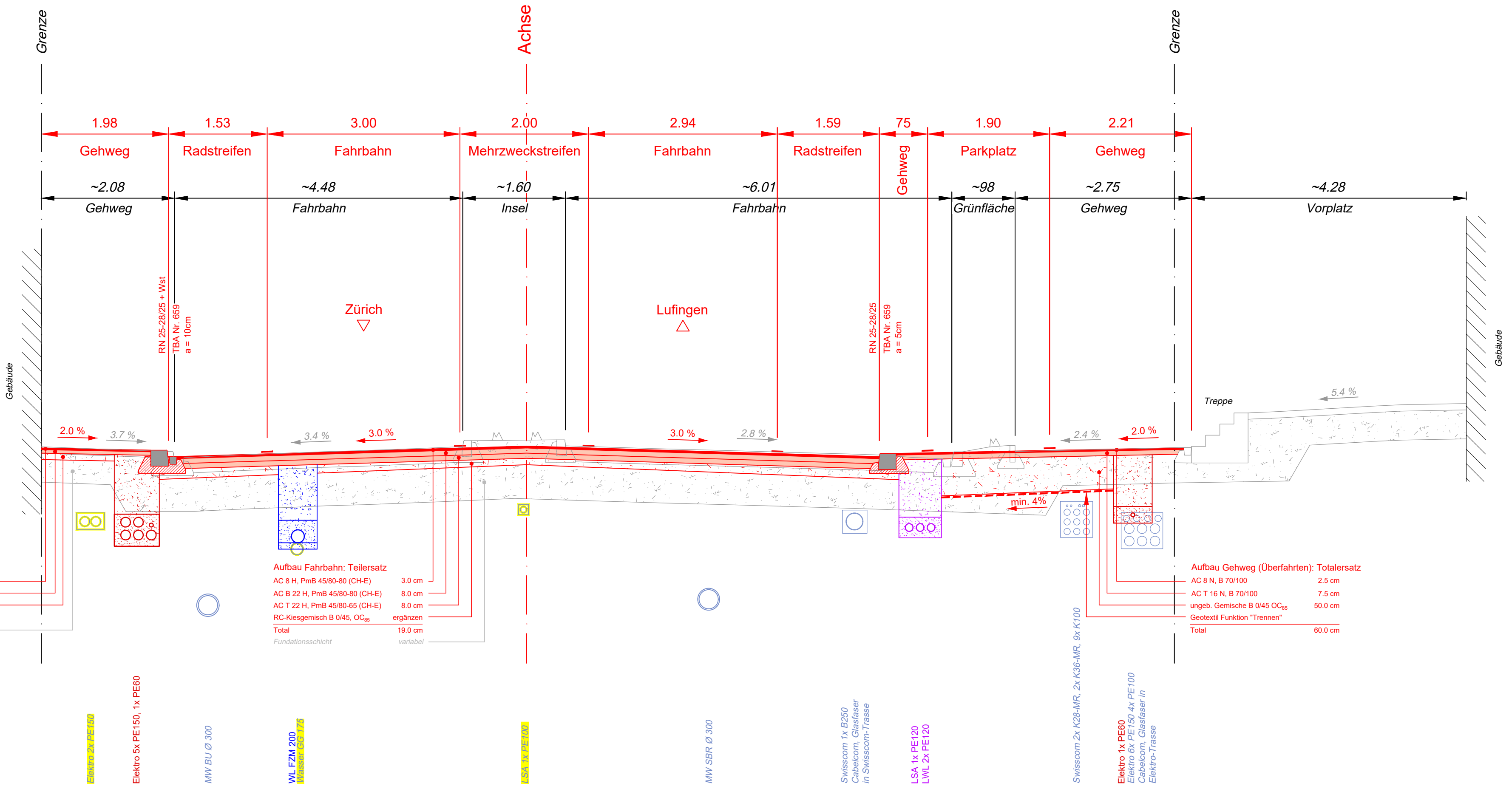

Normalprofil 2 1:50
km. 27.150

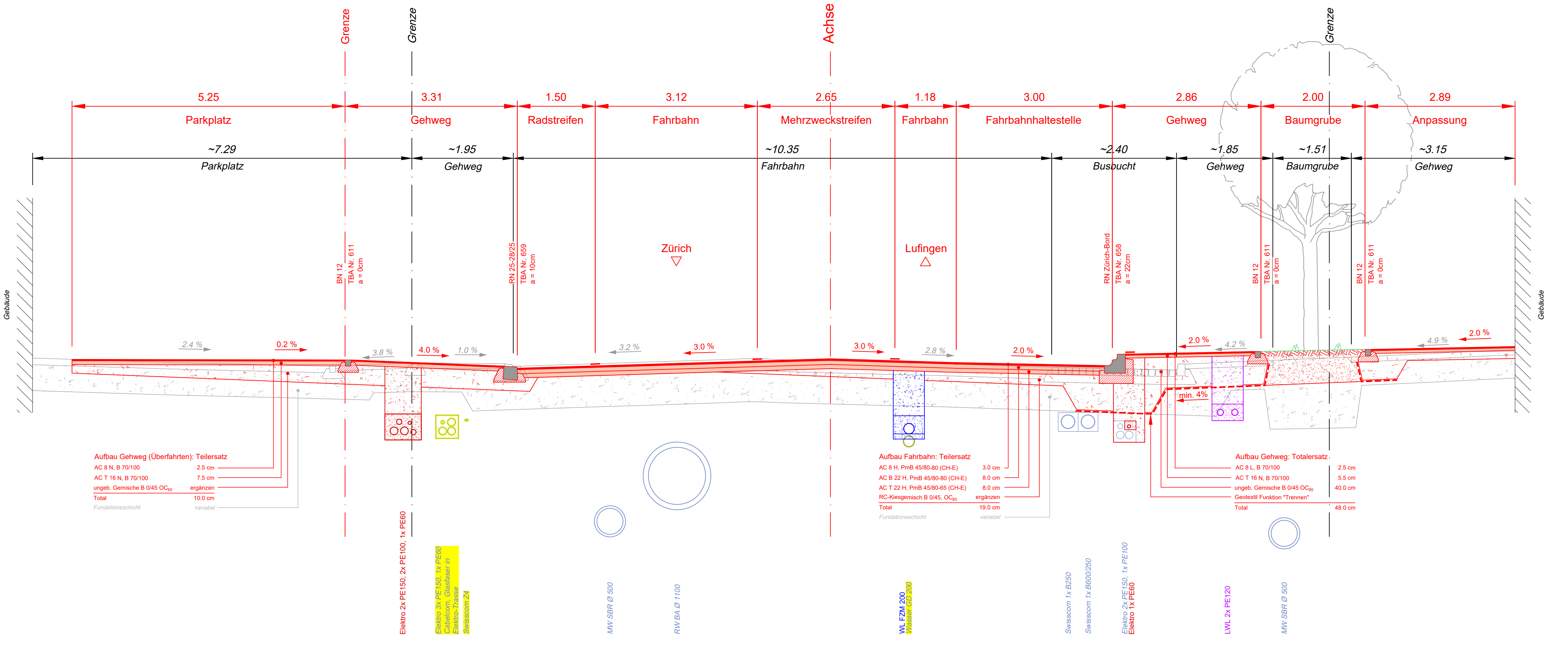

Normalprofil 4 1:50
km. 27.385

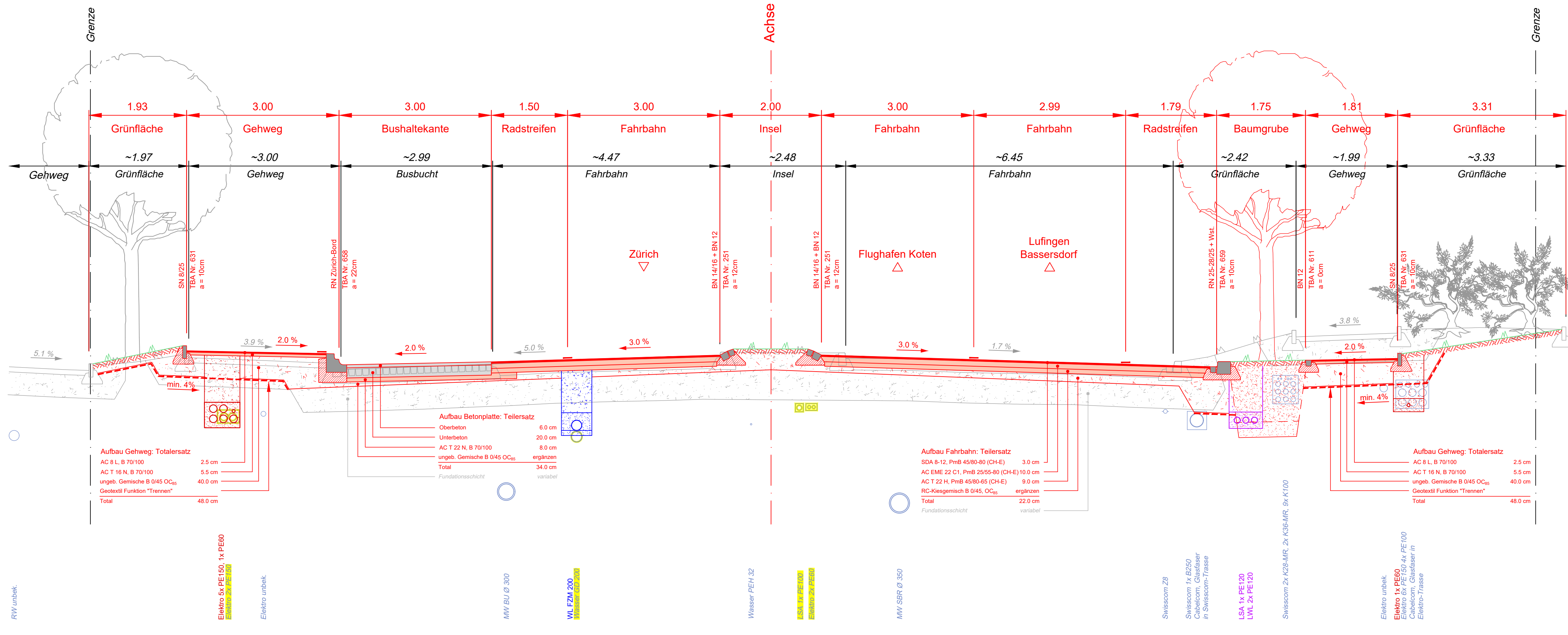

18

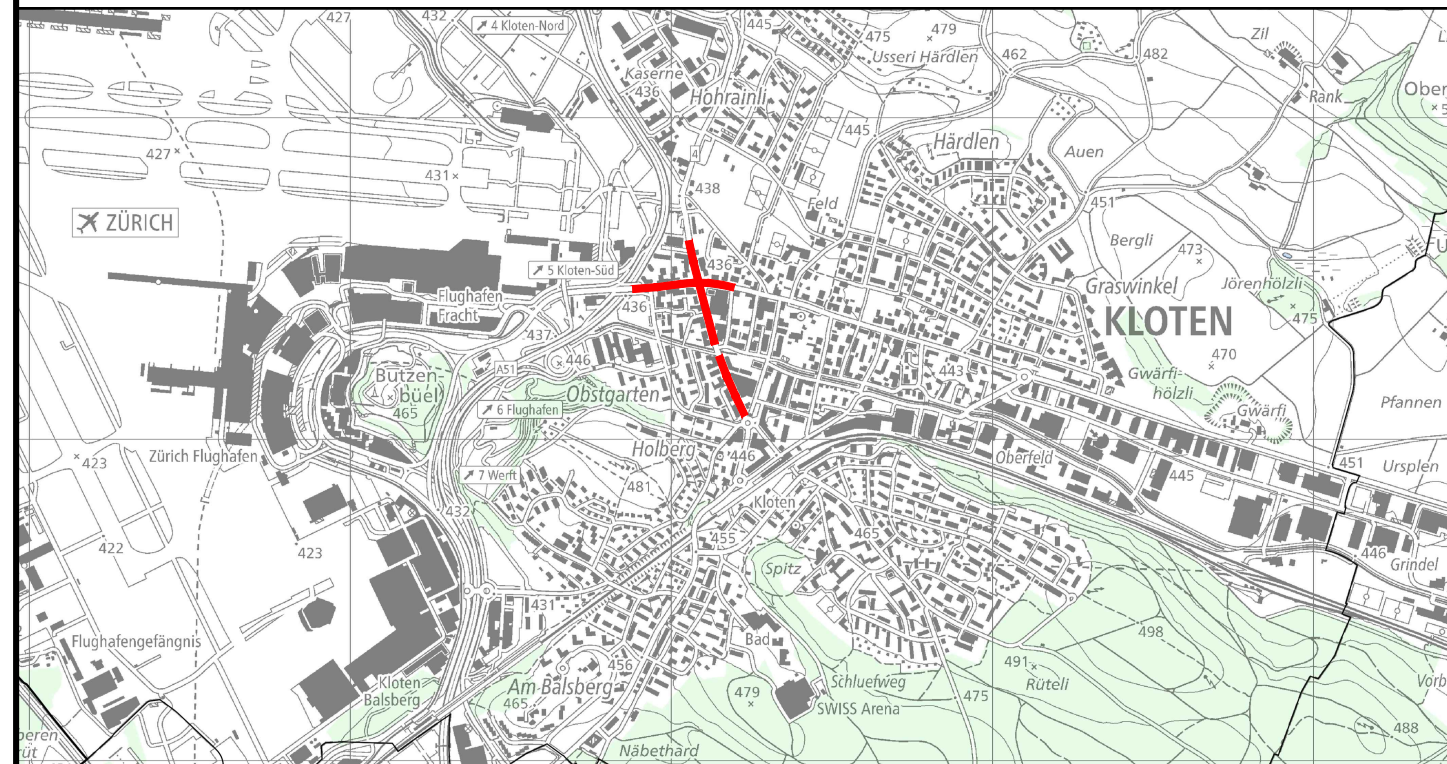

Versio	Versio	Versio	Versio	Versio	Versio
0	29.06.25	Marktwk	FK	60/147	15430-32-201
A					
B					
C					
D					

Bearbeitungsstufe: Bauprojekt

Gemeinde: **62 Kloten**
 4 Schaffhauserstr, 350 Dorf- und Flughafenstr
 Kirchasse - Gärtnerweg, Gerbasse - Obstgärtnerstr
 km / Bauwerk: **26.990 - 27.560 / 4, 5.760 - 6.070 / 350**
 Vorhaben: **Betriebs- und Gestaltungskonzept Schaffhauserstr**

Normalprofile 1 - 4 1:50
Strassenbau mit Werkleitungen
 Projekt Nummer: **845-81232**

Projektverfasser
EAG
 Eichenberger AG
 Baingenieur und Planer
 Sumatrasstrasse 22
 8006 Zürich
 Tel.: 043 244 62 62