



KANTON ZÜRICH
STADT KLOTEN

TEILREVISION PRIVATER GESTALTUNGSPLAN BALSBERG Höhenbegrenzungslinien Sektor A Bestandteil der Festsetzung

Von den Grundeigentümer festgesetzt am 1. Oktober 1982
 Von den Grundeigentümern revidiert und festgesetzt am 10. Oktober 1989
 Von den Grundeigentümern revidiert und festgesetzt am 30. Oktober 2022
 Vom Grossen Gemeinderat zugestimmt am 29. März 1983
 Der Revision vom Gemeinderat zugestimmt am

Der Präsident Der Schreiber

Von der Baudirektion genehmigt mit BDV Nr. / am :

Für die Baudirektion
revidiert und festgesetzt am

Stand 30.10.2022_für Festsetzung

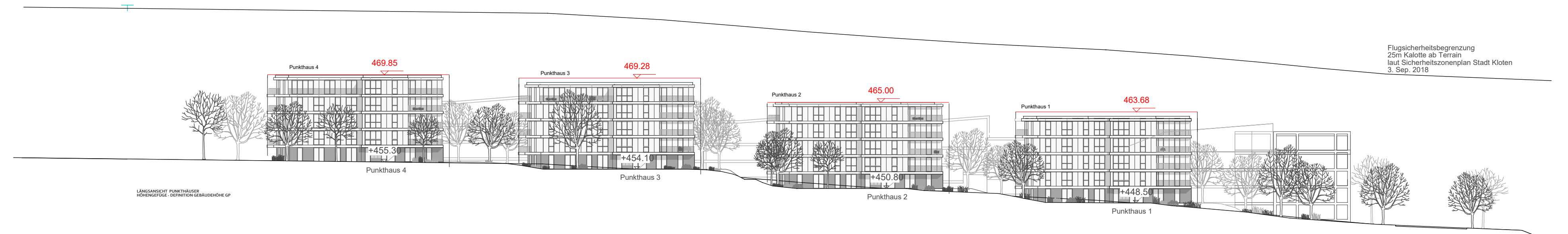

Legende:

Festsetzungsinhalt:

- 441.00 ▼ Höhenkoten
- Höhenbegrenzungslinien

Orientierungsinhalt:

- 441.00 ▼ Richtprojekt Dezember 2019
- 2.00 Vermassung Dezember 2019
- Flugsicherheitsbegrenzung

Mst.: 1:500

Gezeichnet: Atelier WW	Pl. Nr. 02	Massstab: 1:500	Rev.: 16.08.2021
Format: 30 x 84	Dat.: 01.12.2019	Rev.: 26.03.2020	Rev.: 31.07.2022

