

2015
ZAHLEN & TABELLEN

ORGANIGRAMME

(Stand 31. Dezember 2015)

ORGANISATION DER GEMEINDE

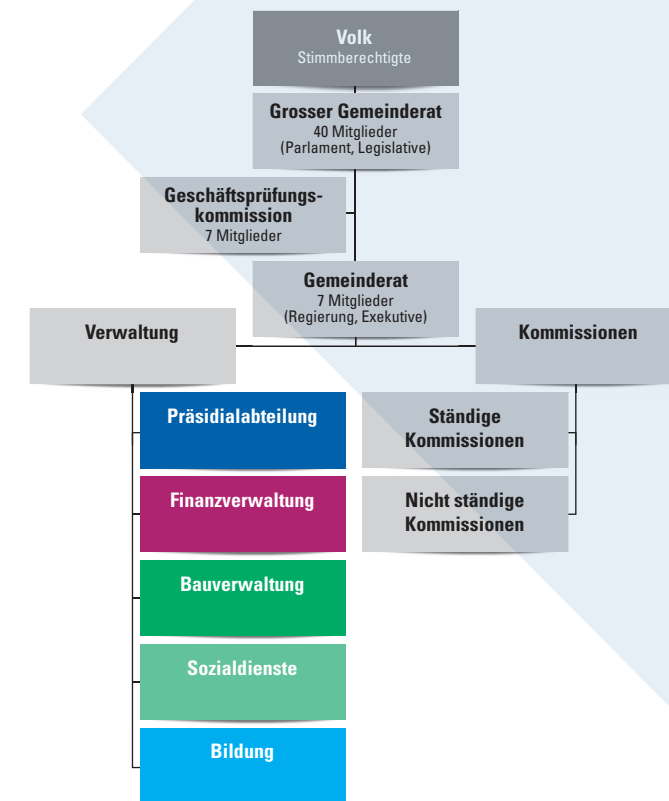

PRÄSIDIALABTEILUNG

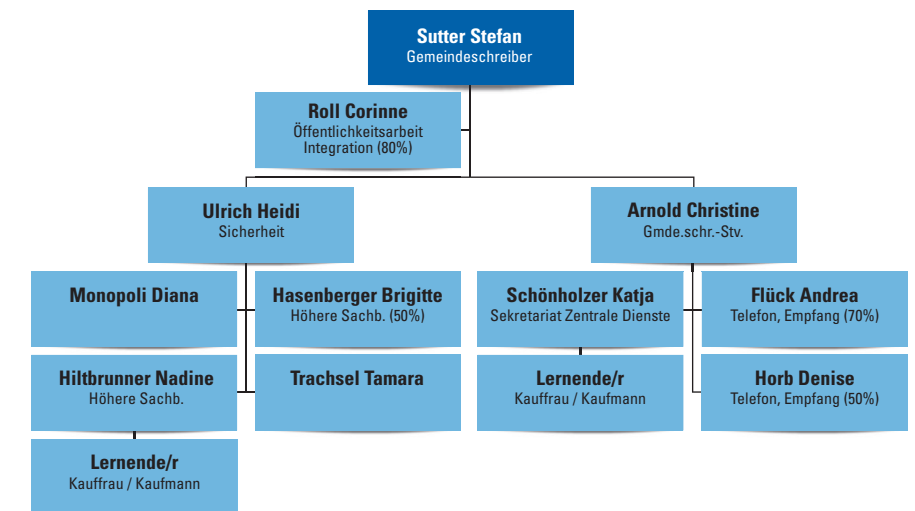

Eintritte:

Sutter Stefan, Gemeindeschreiber
Trachsel Tamara, Mitarbeiterin Sicherheit

Austritte:

Gatschet Roland, Gemeindeschreiber (Pensionierung)
Selmani Valon, Mitarbeiter Sicherheit

INHALT

ORGANIGRAMME.....	2
PRÄSIDIALES.....	5
FINANZEN.....	9
BAU UND UMWELT.....	11
TIEFBAU, VER- UND ENTSORGUNG.....	13
BILDUNG.....	15
SOZIALES UND GESUNDHEIT.....	17
SICHERHEIT UND INTEGRATION.....	21

SOZIALDIENSTE

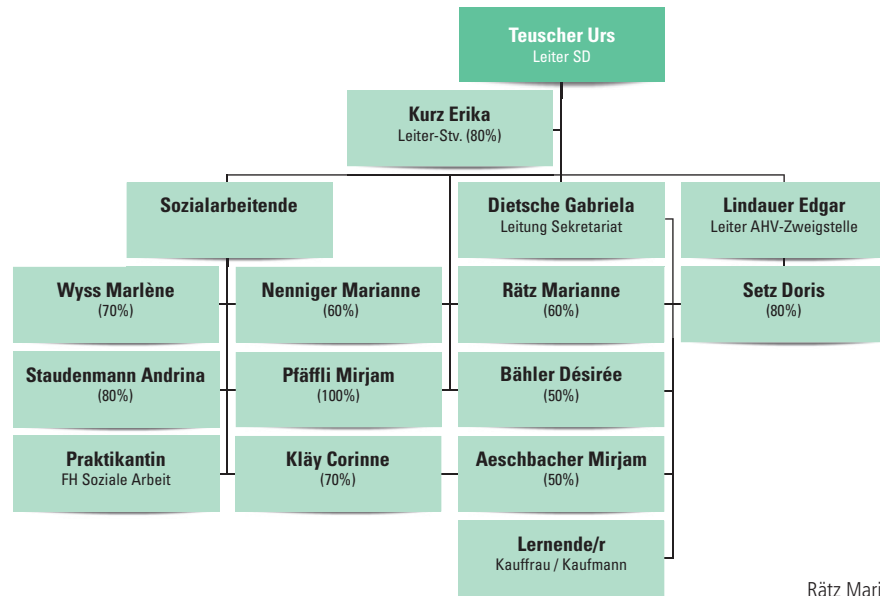

Eintritte:
 Kläy Corinne, Sozialarbeiterin
 Pfäffli Mirjam, Sozialarbeiterin
 Rätz Marianne, Mitarbeiterin Sekretariat
 Staudenmann Andrina, Sozialarbeiterin

Austritte:
 Hofmann Nadine, Sozialarbeiterin
 Karli Theresa, Sozialarbeiterin
 Münger Vicky, Sozialarbeiterin

FINANZVERWALTUNG

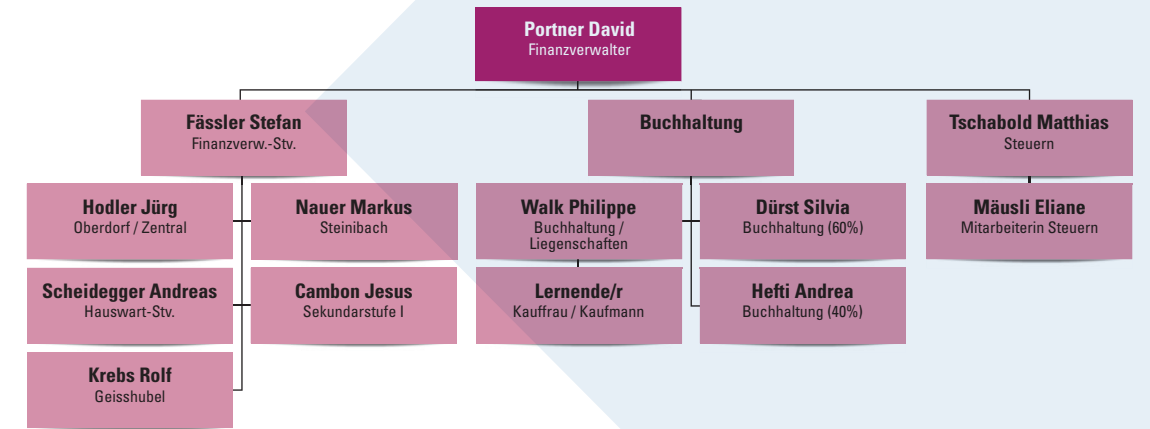

Austritte:
 Schneiter Margrit, Personalassistentin (Stabsstelle ab 01.06.2015)

BILDUNG

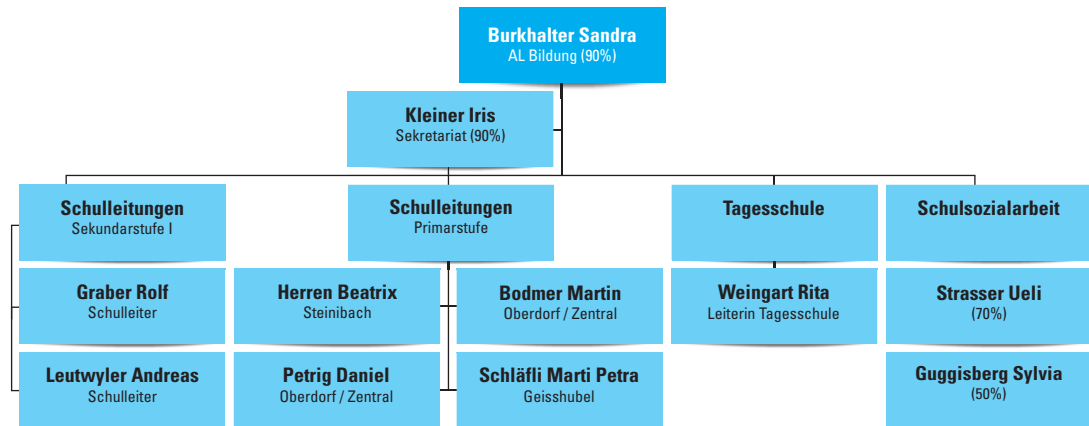

Eintritte:
 Schläfli Marti Petra, Schulleiterin Geisshubel

Austritte:
 Mühlemann Martin, Schulleiter Geisshubel

BAUVERWALTUNG

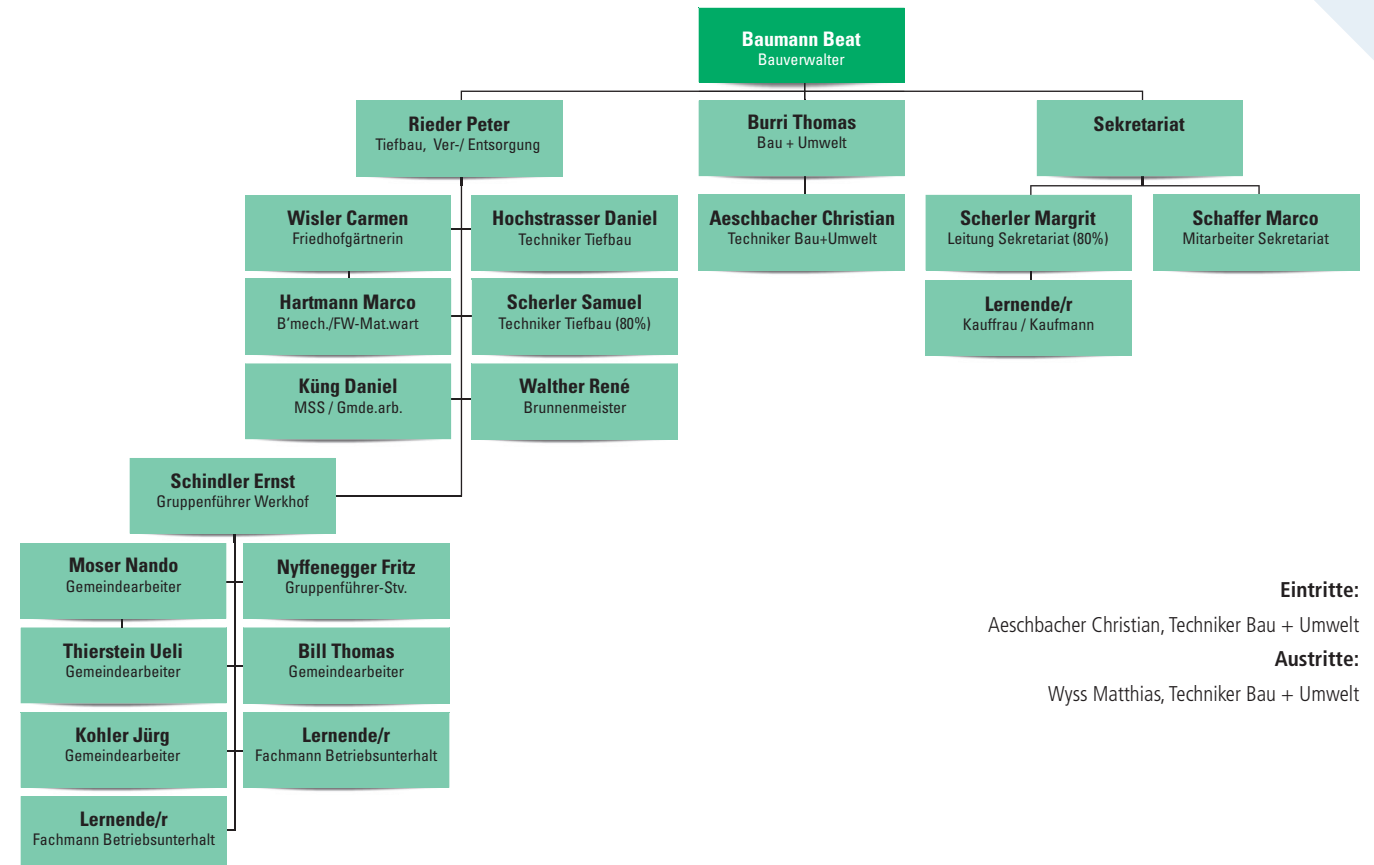

Eintritte:
 Aeschbacher Christian, Techniker Bau + Umwelt

Austritte:
 Wyss Matthias, Techniker Bau + Umwelt

PRÄSIDIALES

PARLAMENTARISCHE VORSTÖSSE

Es sind 10 (16) parlamentarische Vorstösse eingegangen.

Motionen

Motionärin / Motionär:	Gegenstand:	eingereicht am:	erheblich erklärt am:	erledigt am:	Bemerkungen:
Reta Caspar , GFL	Einzonung "Landstuhl"	25.01.2006	31.05.2006		In Bearbeitung bei der Bauverwaltung
Marc Müller , FDP	Integration	02.07.2008	28.01.2009		In Bearbeitung bei der Präsidiabteilung
Peter Kofel , GFL	Ökostrom statt Atomstrom: Zollikofen geht mit gutem Beispiel voran	13.04.2011	14.09.2011		In Bearbeitung bei der Bauverwaltung
Volksmotion	Zusätzliche Betreuungsangebote für Primarstufenkinder während den Schulferien	05.07.2012	19.09.2012		In Bearbeitung bei der Abteilung Bildung
Heinz Buser , FDP	Energie sparen ja – aber effizient	24.04.2013	28.08.2013		In Bearbeitung bei der Bauverwaltung
Hans Peter Baumann , SVP	Fairer Sold für die Angehörigen der Feuerwehr	28.08.2013	26.02.2014	24.06.2015	---
Petra Spichiger , SP	Gratiseintritt ins Freibad Hirzenfeld (Pilotprojekt)	21.05.2014		28.01.2015	Vom GGR nicht erheblich erklärt
Roland Stucki , EVP	Sicherer Fussgängerweg durch den Reichenbachwald zu den Aareuferwegen	27.08.2014		28.01.2015	Vom GGR nicht erheblich erklärt
Anne-Lise Greber , GFL	Beitrag an den Soforthilfefonds für Verdingkinder und andere Opfer fürsorglicher Zwangsmassnahmen	15.10.2014		28.01.2015	Vom GGR nicht erheblich erklärt
Markus Burren , SVP	Vorranggebiete Wohnen Steinibachmatte	18.05.2015	20.05.2015	20.05.2015	---
Bruno Vanoni , GFL	Mit dem Verkaufserlös Betagtenheim langfristig Wirkung erzielen – z. B. mit einem "Generationenfonds"	25.11.2015			In Bearbeitung bei der Finanzverwaltung

Interpellationen

Interpellantin / Interpellant:	Gegenstand:	eingereicht am:	beantwortet am:	Bemerkungen:
Roland Stucki , EVP	Quellfassung & Errichtung Brunnen für die Öffentlichkeit zwischen Restaurant Reichenbach und Pfadiheim	25.06.2014	25.03.2015	---
Marcel Remund , FDP	Gesundheitszustand der Pensionskasse der Gemeinde Zollikofen (PKZ)	28.01.2015	25.03.2015	---
Bruno Vanoni , GFL	Dringend benötigte Unterkünfte für Flüchtlinge: Was können wir in Zollikofen tun?	14.09.2015	16.09.2015	---
Roland Stucki , EVP	Mangelnder Unterhalt der Fussgängertreppe vom Aarhaldenweg zur Aare hinunter	25.11.2015		In Bearbeitung bei der Bauverwaltung
Johanna Thomann , FDP	Heutige Verkehrssituation in den Tempo-30-Zonen	25.11.2015		In Bearbeitung bei der Präsidiabteilung
Samuel Tschumi , SVP	Einsparungen bei Mietzinsen von Sozialhilfebezügern	25.11.2015		In Bearbeitung bei den Sozialdiensten
Marco Bucheli , SVP	Förderung der Sprachkompetenz fremdsprachiger Kinder im Vorschulalter	25.11.2015		In Bearbeitung bei der Abteilung Bildung

Postulate

Postulantin / Postulant	Gegenstand:	eingereicht am:	erheblich erklärt am:	erledigt am:	Bemerkungen:
Samuel Lemann , FDP	Räume für Freizeit, Bildung und Kultur	31.01.2001	28.03.2001	20.05.2015	---
Samuel Lemann , FDP	Bessere Nutzung des SIBP für Gemeindeverwaltung, Schulen und ortsansässige Vereine	21.05.2003	26.11.2003	20.05.2015	---
Christoph Merkli , GFL	Sichere Veloverbindung auf der Achse Eichenweg-Länggasse	21.11.2007	23.04.2008		In Bearbeitung bei der Bauverwaltung
Ralph George , FDP	Optimierung des ÖV-Netzes in Zollikofen	06.05.2009	27.01.2010	20.05.2015	---
Bruno Vanoni , GFL	Umweltkonzept	14.10.2009	24.03.2010		In Bearbeitung bei der Bauverwaltung
Marceline Stettler , GFL	Verbesserung der Informationspolitik	18.11.2009	28.04.2010	28.01.2015	---
Bruno Vanoni , GFL	Zollikofen erneuerbar: Energiepolitisch energisch vorwärts machen!	30.06.2010	13.04.2011		In Bearbeitung bei der Bauverwaltung
Johanna Thomann , FDP	Ein sicherer und angenehmer Zugang zum Sportzentrum Hirzenfeld	14.09.2011	23.05.2012		In Bearbeitung bei der Bauverwaltung
Marc Niklaus , SP	Gewährleistung der Schulwegsicherheit	26.02.2014	25.03.2015		In Bearbeitung bei der Bauverwaltung
Marc Niklaus , SP	Zusammenarbeit Münchenbuchsee – Zollikofen	26.11.2014		20.05.2015	Vom GGR nicht erheblich erklärt
Bruno Vanoni , GFL	Natur und Landschaft aufwerten – nicht nur "der schöne grüne Aare naa"	26.11.2014	24.06.2015		In Bearbeitung bei der Bauverwaltung
Markus Dietiker , SP / Markus Bacher , FDP	Zusätzliche Kitaplätze in Zollikofen	20.05.2015		14.10.2015	Vom GGR nicht erheblich erklärt
Marc Niklaus , SP	Tageskarten Gemeinde: Optimierung des Angebots für Zollikofen	20.05.2015	26.08.2015	26.08.2015	---

VERKEHRSERHEBUNGEN

Übersicht der Verkehrszählung 2015

	signalisierte Höchst- geschwindigkeit	Verkehrsbelastung DTV 2015 ¹	Verkehrsbelastung DTV 2014 ¹	Abweichung zum Vorjahr	% Schwerverkehr	v mittel ²	v 85% ³
Kirchlindachstrasse 53	50km/h	7'539	7'412	+127	9%	46 km/h	54 km/h
Schulhausstrasse 28	30 km/h	3'401	2'893	+508	4%	32 km/h	39 km/h
Landgarbenstrasse 33	40 km/h	4'865	4'526	+339	5%	36 km/h	42 km/h
Alpenstrasse 50	50 km/h	3'921	3'754	+167	14%	43 km/h	51 km/h
Wahlackerstrasse 25	40 km/h	4'936	4'816	+120	4%	43 km/h	45 km/h
Reichenbachstrasse 7	30 km/h	1'469	1'463	+6	1%	28 km/h	33 km/h
Aarestrasse 6	50 km/h	2'157	2'298	-141	6%	50 km/h	58 km/h
Bernstrasse 55	50 km/h	19'221	19'543	-322	9%	44 km/h	52 km/h
Bernstrasse 189	50 km/h	19'938	20'287	-349	10%	42 km/h	49 km/h
Länggasse 32	50 km/h	6'079	6'365	-286		45 km/h	53 km/h
Wydackerstrasse 24	30 km/h	938	789	+149	12%	23 km/h	29 km/h

¹ DTV = Durchschnittlicher Tagesverkehr

² v mittel = Arithmetisches Mittel aller erhobenen Geschwindigkeiten

³ v 85% = Geschwindigkeit, die von 85% aller erhobenen Fahrzeuge erreicht oder unterschritten wurde

ABSTIMMUNGEN UND WAHLEN

Eidgenössische Abstimmungen und Wahlen 2015

Datum	Vorlage	Ja	Nein
8. März	Volksinitiative "Energie- statt Mehrwertsteuer" <i>gesamtschweizerisch abgelehnt</i>	291	2'895
	Volksinitiative "Familien stärken! Steuerfreie Kinder- und Ausbildungszulagen" <i>gesamtschweizerisch abgelehnt</i>	596	2'592
14. Juni	Bundesbeschluss über die Änderung der Verfassungsbestimmung zur Fortpflanzungs- medizin und Gentechnologie im Humanbereich <i>gesamtschweizerisch angenommen</i>	1'978	1'183
	Volksinitiative "Stipendieninitiative" <i>gesamtschweizerisch abgelehnt</i>	844	2'340
	Volksinitiative "Millionen-Erbenschaften besteuern für unsere AHV (Erbchaftssteuerreform)" <i>gesamtschweizerisch abgelehnt</i>	1'198	2'030
	Änderung des Bundesgesetzes über Radio und Fernsehen (RTVG) <i>gesamtschweizerisch angenommen</i>	1'628	1'581
18. Oktober	National- und Ständeratswahlen		
15. November	2. Wahlgang Ständeratswahlen		

Kommunale Abstimmungen 2015

Datum	Vorlage	Ja	Nein
8. März	Überbauung Schäferei; Planungsrechtliche Vorschriften und Pläne	1'527	1'403
	Überbauung Schäferei; Landverkauf	1'444	1'493
29. November	Budget 2016	1'832	289
	Rücknahme von Wasserleitungen; Verpflichtungskredit	1'884	216
	Änderungen der Gemeindeverfassung	1'822	285

STEUERN

Steuerpflichtige Personen	31.12.2015	31.12.2014
Natürliche Personen	6'385	6'310
Steuerpflichtige juristische Personen	339	326
Quellenbesteuerte Personen	478	460

Steuerertrag

Harmonisierter Steuerertrag¹

Gemeinde:	2015 (Basisjahre 2012 - 2014)		2014 (Basisjahre 2011 - 2013)	
	harm. Steuerertrag pro Kopf	harm. Steuerertragsindex (HEI)	harm. Steuerertrag pro Kopf	harm. Steuerertragsindex (HEI)
Zollikofen	2'580.76	106.22	2'587.25	107.53
Bern	3'359.07	138.25	3'237.51	134.55
Ittigen	3'798.24	156.33	3'810.29	158.36
Münchenbuchsee	2'391.24	98.42	2'412.68	100.27
Muri	4'914.42	202.27	5'037.16	209.34
Ø aller Gemeinden	2'429.65	100.00	2'406.17	100.00

¹ Harmonisierter Steuerertrag pro Kopf der Bevölkerung: Summe des harmonisierten ordentlichen Steuerertrages und der harmonisierten Liegenschaftssteuer der Gemeinde, dividiert durch die mittlere Wohnbevölkerung der Gemeinde. Der harmonisierte ordentliche Steuerertrag wird ermittelt, indem der Gesamtertrag der ordentlichen Gemeindesteuern durch die Steueranlage der Gemeinde geteilt und mit dem Harmonisierungsfaktor von 2,4 multipliziert wird. Harmonisierter Steuerertragsindex (HEI): Harmonisierter Steuerertrag pro Kopf der Gemeinde, dividiert durch harmonisierten Steuerertrag pro Kopf aller Gemeinden, mal 100.

Einkommens- und Vermögensstruktur natürlicher Personen 2013

Einkommen 2013

Taxationen	Anzahl Pflichtige	%	Ertrag Fr.	Ertrag %
0 - 5'000	1'217	19,23	13'918.10	0,08
5'100 - 10'000	188	2,97	53'932.55	0,31
10'100 - 20'000	475	7,50	306'197.70	1,76
20'100 - 30'000	571	9,02	669'807.50	3,85
30'100 - 40'000	681	10,76	1'188'255.95	6,83
40'100 - 50'000	703	11,11	1'626'675.40	9,35
50'100 - 70'000	994	15,71	3'098'512.15	17,81
70'100 - 90'000	640	10,11	2'755'779.50	15,84
90'100 - 125'000	506	8,00	3'004'565.15	17,27
125'100 - 200'000	268	4,23	2'491'336.00	14,32
200'100 und mehr	86	1,36	2'188'617.80	12,58
Total	6'329	100,00	17'397'597.75	100,00

Vermögen 2013

Taxationen	Anzahl Pflichtige	%	Ertrag Fr.	Ertrag %
0 - 100'000	4'258	67,28	2'619.05	0,17
101'000 - 150'000	347	5,48	24'033.45	1,56
151'000 - 200'000	226	3,57	27'114.65	1,76
201'000 - 300'000	335	5,30	60'853.90	3,95
301'000 - 400'000	254	4,01	69'635.35	4,52
401'000 - 1'000'000	591	9,34	328'457.00	21,32
1'001'000 und mehr	318	5,02	1'027'891.75	66,72
Total	6'329	100,00	1'540'605.15	100,00

HOCHBAU

Baukontrollen | Es mussten 1 (3) Verfügungen wegen Bauens ohne Baubewilligung erlassen werden.

Behandelte Bau- / Abbruchgesuche	2015	2014	2013
Eingereichte Bau- / Abbruchgesuche	70	102	75
Erteilte Baubewilligungen	56	82	53
Zurückgezogene Gesuche	1	3	1
Erteilte Bauabschläge	1	2	0
Durchgeführte Einspracheverhandlungen	0	2	0
Hängige Geschäfte am 31. Dezember	13	20	19

Erteilte Baubewilligungen	2015	2014	2013
Regierungsstatthalter	3	4	3
Bauverwaltung	53	78	53

Ausgeführte Bauten	2015	2014	2013
Einfamilienhäuser (Neubauten)	0	0	1
Mehrfamilienhäuser (Neubauten)	0	1	0
Andere Gebäude mit Wohnungen	0	0	0
Andere Gebäude ohne Wohnungen	0	-2	0
Garagen (nur Anzahl Gebäude)	0	0	0
Um- und Ausbauten	3	0	1
Öltanks	4	2	0
Abbrüche	1	1	0
Übrige Bauvorhaben (Stützmauern, Wintergärten, Reklamen etc.)	86	56	56

Veränderung der Wohnungszahlen

Wohnungen mit Zimmerzahl	1	2	3	4	5	6+	2015	2014
Einfamilienhäuser	0	0	-1	0	0	-1	-2	0
Mehrfamilienhäuser	0	+1	0	+2	0	0	+3	+4
Andere Gebäude mit Wohnungen	0	0	0	0	0	0	0	0
Zugang durch Umbau	0	0	0	0	0	+1	+1	0
Bruttozuwachs	0	+1	0	+2	0	+1	+4	+4
Abgang durch Abbruch / Umbau	0	0	-1	0	0	-1	-2	-2
Nettozuwachs	0	+1	-1	+2	0	0	+2	+2

Gesamtwohnungszahl auf Jahresende

	2015	2014	2013
Wohnungen mit 1 Zimmer	174	174	174
Wohnungen mit 2 Zimmern	608	607	607
Wohnungen mit 3 Zimmern	1'643	1644	1646
Wohnungen mit 4 Zimmern	1'498	1496	1494
Wohnungen mit 5 Zimmern	716	716	714
Wohnungen mit mind. 6 Zimmern	341	341	341
Total	4'980	4'978	4'976

Total der Hauptgebäude auf Jahresende

	2015	2014	2013
Einfamilienhäuser ¹	805	806	806
Mehrfamilienhäuser	554	554	553
Andere Gebäude mit Wohnungen	173	173	173
Andere Gebäude ohne Wohnungen	687	687	689
Total	2'219	2'220	2'221

Total Bauten in Minergie

	Energiebezugsfläche	
Private Minergiegebäude	36	79'618 m ²
Gemeindeeigene Minergiegebäude	6	7'928 m ²
Total	42	87'546 m²
Davon im Berichtsjahr zertifiziert ²	3	2'759 m ²
Mit provisorischem Label	7	9'002 m ²
Minergie-Eco 1 Minergie-Standard 38 Minergie-P 1 Minergie-P-Eco 2		

¹ Abbruch Aegelseeweg 23

² Buchsweg 2 + 4: 2'334 m², Augsburgerstrasse 9: 425 m²

Wasserversorgung

Das bezogene Wasser stammt zum grössten Teil aus den Quellen Aeschau in der Gemeinde Eggwil im Emmental.

Kenngrossen	2015	2014	2013
Jahres-Wasserbedarf	757'574 m ³	754'946 m ³	743'883 m ³
Grösster Tagesbedarf	2'987 m ³	2'489 m ³	2'479 m ³
Wassertarif Verkauf	1.10 Fr./m ³	1.10 Fr./m ³	1.35 Fr./m ³

Tarife ohne Mehrwertsteuer

Abfallsammlung

Daten der Abfallsammlung	2015	2014	2013
Abfälle brennbar	1'664 t	1'680 t	1'697 t
Abfälle kompostierbar	1'164 t	1'295 t	1'210 t
Altpapier / Karton	925 t	1'006 t	1'029 t
Total eingesammelte Abfälle	3'753 t	3'981 t	3'936 t
Einwohnermittelwert (kg/Jahr)	364 kg	388 kg	384 kg

Abfallentsorgung

Daten der Sammelstellen	2015	2014	2013
Altglas	325.24 t	304.52 t	310.50 t
Altmetall (MSS + Sammlungen)	82.00 t	73.40 t	75.68 t
Aluminium + Buntmetalle	0.26 t	0.15 t	0.30 t
Batterien Haushalte	0.32 t	0.50 t	0.80 t
Batterien Fahrzeuge	98 Stück	71 Stück	95 Stück
Bauschutt und Natursteine	129.5 m ³	141.5 m ³	117 m ³
Elektrogeräte EDV / U-Elektronik	27.79 t	33.36 t	33.73 t
Elektrogeräte Haushalt (klein)	20.31 t	17.78 t	15.49 t
Elektrogeräte Haushalt (gross)	88 Stück	87 Stück	84 Stück
Entladungslampen	0.65 t	0.19 t	0.45 t
Farben	3.49 t	3.74 t	3.77 t
Gifte / Chemikalien (diverse)	2.09 t	1.69 t	1.52 t
Grobsperrgut (MSS+Sammlungen)	424.66 t	441.1 t	383.84 t
Konservendosen / Aluverpackungen	22.62 t	21.81 t	20.12 t
Kühlgeräte	126 Stück	120 Stück	126 Stück
Medikamente	0.11 t	¹ 0.0 t	0.06 t
Nespresso Kapseln	2.90 t	3.08 t	2.55 t
Polystyrol EPS (Sagex)	147 m ³	130 m ³	101 m ³
Speiseöl + Motorenöl	2.20 t	3.30 t	2.95 t

¹ im Berichtsjahr erfolgte keine Leerung des Behälters

Anzahl Lehrpersonen

Stand per 31.12.2015, ohne (kurzfristige) Stellvertretungen

	2015	2014	2013	2012	2011
Kindergarten	16	16	16	17	15
Primarschule	62	62	60	56	55
Sekundarstufe I	32	31	32	31	28
Spezialunterricht ¹	14	10	10	14	11
Aufgabenbetreuung	10	11	8	12	9
Total	134	130	126	130	118

¹ Klassen zur besonderen Förderung, schulische Heilpädagogik, Psychomotorik, Logopädie, Deutsch-Intensiv / Deutsch-Aufbau, Begabtenförderung

Schülerinnen-, Schüler- und Klassenzahlen

Stand per 15.09.2015 (Stichtag)

Schuljahr	Anzahl Klassen	Anzahl SchülerInnen	davon fremdsprachig	%	Ø Klassengrösse				
					2015	2014	2013	2012	2011
Kindergarten	9	180	73	40.56	20.00	21.60	22.45	21.40	21.40
1.	4	97	47	48.45	24.25	20.00	19.20	19.50	23.00
2.	4	90	40	44.44	22.50	19.20	20.00	24.25	22.25
3.	5	95	42	44.21	19.00	20.25	23.75	22.50	22.50
4.	4	84	35	41.67	21.00	23.50	22.25	24.00	21.75
5.	4	92	32	34.78	23.00	23.25	23.25	21.25	18.00
6.	4	95	43	45.26	23.75	23.75	21.50	17.80	19.50
KbF	2	21	14	66.67	10.50	10.50	12.00	11.00	10.50
EK	1	8	4	50.00	8.00	12.00	9.00	11.00	11.00
7. Real	2	40	26	65.00	20.00	18.50	19.50	17.50	16.00
7. Sek.	3	55	15	27.27	18.33	24.00	17.35	22.50	19.50
8. Real	2	43	31	72.09	21.50	19.00	18.50	16.50	16.00
8. Sek.	2	45	6	13.33	22.50	17.67	24.00	19.00	22.50
9. Real	2	38	26	68.42	19.00	18.50	17.00	14.50	15.00
9. Sek.	2	38	10	26.32	19.00	17.50	13.50	16.50	18.00
Total	50	1'021	444	43.49					
Total Vorjahr	49	994	443	44.57					

Die Anzahl fremdsprachiger Schülerinnen/Schüler geben keinen Aufschluss darüber, wie gut die Deutschkenntnisse der Schülerinnen/Schüler sind. Die Zahlen beziehen sich lediglich auf die Erstsprache.

Schülerinnen und Schüler

Austritte Juli 2015, 72 Austritte wegen erfüllter Schulpflicht:

davon	Real Kn.	Real Mäd.	Sek Kn.	Sek Mäd.	Total Kn.	Total Mäd.
in eine Berufslehre	15	5	14	12	29	17
in ein 10. Schuljahr	9	3	0	3	9	6
in eine weiterführende Schule ¹	0	0	1	7	1	7
ins Welschland oder Zwischenjahr	1	2	0	0	1	2
Total	25	10	15	22	40	32

¹ (Gymnasium und andere Mittelschulen)

Tagesschule

Stand per 31.12.2015

Jahr	Anzahl		
	Kinder	Betreuungstunden	Mahlzeiten
2015	109	33'767	8'733
2014	112	34'834	8'497
2013	108	34'050	7'903
2012	103	30'328	7'071
2011	103	28'893	6'951

Schweizerische Sozialhilfestatistik (SOSTAT)

Struktur der Sozialhilfeempfänger/innen	Kanton	Zollikofen 2014		Zollikofen 2013	
	Anteil in %	Anzahl	Anteil in %	Anzahl	Anteil in %
0 - 17 Jahre	31.6	170	32.1	145	33.0
18 - 25 Jahre	11.2	50	9.4	44	10.0
26 - 35 Jahre	16.2	85	16.0	69	15.7
36 - 45 Jahre	15.9	87	16.4	70	15.9
46 - 55 Jahre	15.3	81	15.3	72	16.4
56 - 64 Jahre	8.8	54	10.2	34	7.7
älter als 64 Jahre	0.9	3	0.6	6	1.4
Nationalität					
Schweizer/innen	59.5	247	46.8	200	45.5
Ausländer/innen	40.5	283	53.4	240	54.5
Zivilstand (ab 18 Jahren)					
Ledig	41.9	124	34.4	99	33.6
Verheiratet	36.1	155	43.1	122	41.4
Verwitwet	1.5	10	2.8	7	2.4
Geschieden	20.6	71	19.7	67	22.7
Erwerbssituation (ab 15 Jahren)					
Erwerbstätige	28.5	119	31.1	95	30.0
Erwerbslose	33.6	139	36.3	117	36.9
Nicht Erwerbspersonen	37.9	125	32.6	105	33.1
Abschlussgrund					
Verbesserung Erwerbssituation	30.6	29	36.7	20	30.8
Andere Sozialleistungen	25.0	15	19.0	16	24.6
Abschluss Zuständigkeit	34.0	30	38.0	26	40.0
Anderes	10.5	5	6.3	3	4.6
Bezugsdauer (abgeschlossene Fälle)					
bis 1 Jahr	47.5	39	49.4	34	52.3
1 - 2 Jahre	18.8	17	21.5	16	24.6
2 - 4 Jahre	18.1	14	17.7	9	13.8
4 und mehr Jahre	15.6	9	11.4	6	9.2

Interessierte finden weitere Informationen unter www.statistik.admin.ch. Laut Auskunft BFS betrug die Sozialhilfequote (Anteil der unterstützten Personen an der Bevölkerung) im 2014 für Zollikofen 5.4 % (4.4 %) und beim Kanton 4.3 % (4.2 %).

Fallstatistik Sozialdienste

Im Berichtsjahr 2015 haben die Sozialdienste 898 (854) Fälle bearbeitet. 461 (448) Fälle wurden neu aufgenommen und 470 (417) Fälle abgeschlossen. Aktuelle laufende Fälle am 31. Dezember 2015:

	2015	2014
1. Kindes- und Erwachsenenschutz		
a) Mandate		
Vormundschaft	1	1
Umfassende Beistandschaft	0	0
Beistandschaft	66	63
Erziehungsbeistandschaft	35	33
Total geführte Mandate	102	97
b) Sachverhaltsabklärungen im Auftrag der Kindes und Erwachsenenschutzbehörde (KESB):		
zu Gesuchen / Anträgen und Gefährdungsmeldungen	24	37
zu Vaterschafts- und Unterhaltsregelungen sowie gemeinsamer elterlicher Sorge	8	3
zu Besuchsrechtsregelungen und Informations- und Auskunftsrecht der Eltern und Pflegeplätze	2	2
Betreuung und Begleitung ohne Massnahme	1	0
Total Sachverhaltsabklärungen KESB	35	42
c) Private Betreuungspersonen im Auftrag KESB		
Rekrutierung, Beratung und Begleitung	3	5
Rechnungsführung	0	0
Total private Betreuungspersonen	3	5
d) Pflegekinderaufsicht:		
Familienpflege	3	2
Total Pflegekinderaufsicht	3	2
e) Präventiver Kindes- und Erwachsenenschutz		
Abklärungen von Gefährdungsmeldungen	0	0
Berichte / Gutachten im Auftrag Dritter	1	0
Vaterschafts- und Unterhaltsregelungen	3	2
Total Präventiver Kindes- und Erwachsenenschutz	4	2
Total kindes- und erwachsenenschutzrechtliche Fälle	147	148
2. Sozialhilfe		
a) Wirtschaftliche Hilfe:		
Einzelpersonen	148	134
Familien	88	86
mit Anzahl Personen	(263)	(256)
Total finanzielle Unterstützung	236	220
b) Präventive Beratung		
Einzelpersonen	6	8
Familien	1	4
mit Anzahl Personen	(4)	(15)
Total präventive Beratung	7	12
Total sozialhilferechtliche Fälle	243	232
3. Administrative Fälle		
Einmalige Kurzberatungen, administrative Aufgaben	38	40
Zuschuss nach Dekret ¹	0	17
Total administrative Fälle	38	57
4. Fälle per 31.12.		
Total geführte Fälle	428	437

¹ wurde von Gesetzes wegen per 31.12.2015 aufgehoben

Total bearbeitete Fälle 2015:

	Anzahl	%
Kindes- und Erwachsenenschutz	249 (215)	28 (25)
Wirtschaftliche Hilfe	332 (323)	37 (38)
Präventive Beratung	25 (27)	3 (3)
Administrative Fälle ²	292 (289)	33 (34)
Total bearbeitete Fälle	898 (854)	100 (100)
Veränderung zum Vorjahr	+44 (+104)	

² Zu den administrativen Fällen gehören unter anderem sämtliche Beratungs- und Abklärungsfälle in der Sozialhilfe und aus dem Kindes- und Erwachsenenschutz mit einem Arbeitsaufwand von weniger als drei Stunden.

Fallstatistik

Jahresvergleiche total bearbeitete Fälle über 5 Jahre

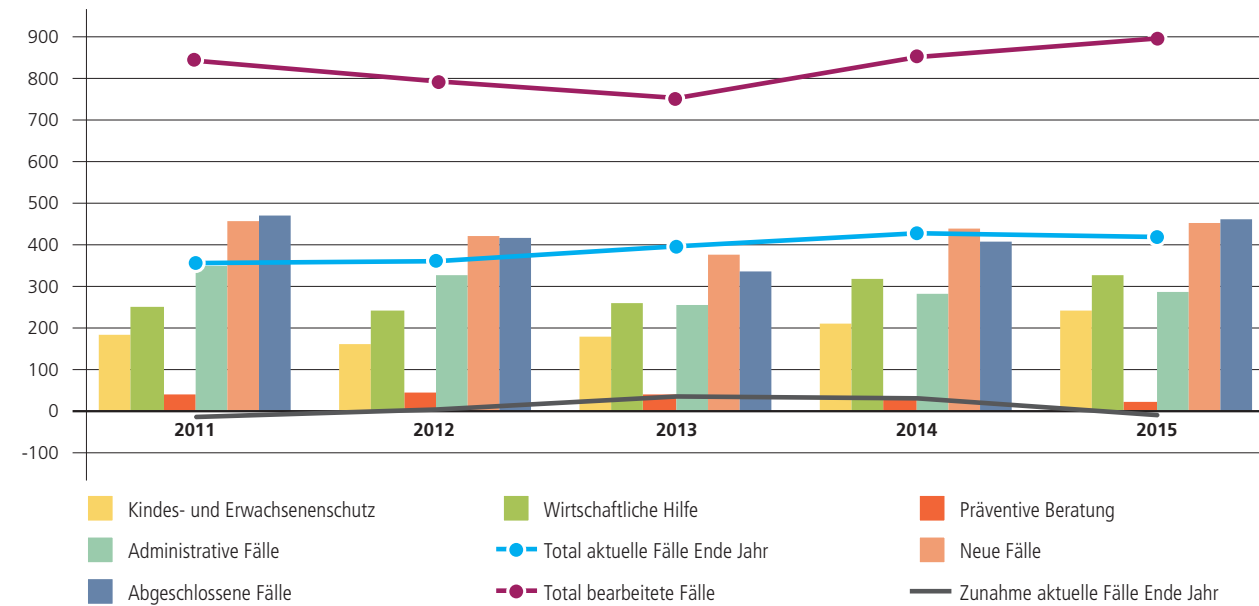

AHV-Zweigstelle

Mitglieder

Abrechnungspflichtige Mitglieder der Ausgleichskasse des Kantons Bern per 31.12.2015:

Struktur der Beitragszahler	Anzahl 2015	Anzahl 2014
Persönlich Beitragspflichtige Selbständigenwerbende 277, Anobag ³ 3, Nichterwerbstätige 412)	692	684
Arbeitgeber (im ordentlichen Abrechnungsverfahren)	720	737
Arbeitgeber (im vereinfachten Abrechnungsverfahren nach BGSA ⁴)	79	73
Total der Mitglieder	1'491	1'494

³ Arbeitnehmer ohne beitragspflichtigen Arbeitgeber

⁴ Arbeitgeber, die nach dem Bundesgesetz über Massnahmen zur Bekämpfung der Schwarzarbeit nebst den Sozialversicherungsbeiträgen auch die Quellensteuer abrechnen.

Struktur der Leistungsempfänger	Betrag CHF	Anzahl 2015	Anzahl 2014
AHV- und IV-Renten	2'293'419.00	1'293	1'301
Hilflosenentschädigungen (HE)	53'416.00	90	82
Ergänzungsleistungen (EL)	687'014.00	401	374
Total der monatlichen Leistungen	3'033'849.00	1'784	1'757
Anzahl Antragsteller		1'368	1'401

Einwohnerkontrolle

	Schweizer	in %	Ausländer	in %	Total
Bevölkerungsstand am 01.01.2015	8'246	79,9	2'073	20,1	10'319
Zuwachs (Zuzüge, Geburten, Bürgerrecht ¹)	634		394		1'028
Abgang (Wegzüge, Todesfälle, Bürgerrecht ¹)	633		285		918
Bevölkerungsstand am 31.12.2015	8'247	79,1	2'182	20,9	10'429
erleichterte Einbürgerungen	+ 12		- 12		
ordentliche Einbürgerungen	+ 24		- 24		

¹ Bestandesänderungen Bürgerrecht

Die Einwohnerzahl ist um 110 (49) Personen gestiegen. Die Bevölkerung setzt sich aus 79,1 % (79,9 %) Schweizerbürgern und 20,9 % (20,1 %) Ausländern zusammen.

Bereich Sicherheit

Amts- und Vollzugshilfe	2015	2014	2013	2012	2011
Gerichtsurkunden und Rechnungen	120	176	209	178	164
Zahlungsbefehle	512	426	471	326	490
Exmissionen	2	2	3	4	1
Vorföhrbefehle	135	67	68	68	92
Verfügungen	0	0	0	0	3
Diverses (Bussenverfügungen, Hundesteuer, Briefe, Rechnungen)	2	0	5	3	0
Total Aufträge	771	671	756	579	750

Bestattungs- / Beisetzungstatistik

	2015	2014	2013	2012	2011
Sargreihengrab	2	5	5	10	9
Urnenreihengrab	12	7	10	8	4
Familiengrab	1	1	0	1	1
Familienurnengrab	0	4	2	4	0
Urnennische (Wand)	5	3	5	0	1
Urnennische (Böschung)	14	13	12	17	17
Gemeinschaftsgrab	19	13	23	31	21
Gemeinschaftsgrab Rasenfeld	17	17	1	-	-
Urnenhain	6	1	-	-	-
Beisetzung auf bestehendes Grab	22	17	26	19	20
Total Bestattungen / Beisetzungen	98	81	84	90	73

Ernstfalleinsätze der Feuerwehr

Im Feuerwehrjahr 2015 wurden Angehörige der Feuerwehr zu den nachfolgend aufgeführten 109 Einsätzen aufgeboten:

Einsätze	Anzahl 2015	Anzahl 2014
Brände (inklusive Kleinbrände)	11	3
automatische Brandmeldungen	27	27
Wasserwehreinsätze	10	18
Ölwehreinsätze	0	2
Insekteneinsätze	50	25
Hilfeleistung für Personen und Tiere	3	2
Diverse kleinere Einsätze	8	9
Total Einsätze	109	86