

Sitzung vom 19. September 2012 / Geschäft Nr. 5.1

## **Bericht**

### **Einfache Anfrage Elisabeth Aebi betreffend "Buslinie 33"; Antwort**

#### **1. Ausgangslage**

Am 23. Mai 2012 hat Elisabeth Aebi mündlich im GGR folgende Einfache Anfrage eingereicht:

- Kennt der Gemeinderat die Haltung der Gemeinde Bremgarten betreffend Angebotsausbau der Buslinie 33?
- Hat der Gemeinderat Bremgarten einen Ausbau des Fahrplans gefordert?
- Gibt es Frequenzzahlen bezüglich der Randzeiten?

#### **2. Beantwortung**

##### Frage 1/2

*Kennt der Gemeinderat die Haltung der Gemeinde Bremgarten betreffend Angebotsausbau der Buslinie 33?*

*Hat der Gemeinderat Bremgarten einen Ausbau des Fahrplans gefordert?*

Für die Beantwortung der Motion wurde keine Stellungnahme der Gemeinde Bremgarten eingeholt. Bei der Regionalkonferenz Bern-Mittelland und dem Regionalverkehr Bern Solothurn (RBS) waren aber keine Angebotsausbauwünsche bekannt; auch nicht von der Gemeinde Bremgarten.

##### Frage 3

*Gibt es Frequenzzahlen bezüglich der Randzeiten?*

Die nachfolgenden Grafiken wurden vom RBS erstellt.

Autor:	Speicherdatum	Pfad, Datei:	Datum, Zeit / User	Version	Seite
Baumann Beat	29.08.2012	g:\00_daten\01_präsidentales\001_zd\0090_ggr\0093_sitzungen\120919\12_pl_ea_aebi_länger_busfahren_reichenbach_ant.ggr.docx	04.09.2012 13:10 / cr	1.11	1 von 3

Anzahl Einsteiger Linie 33 Ländli – Worblaufen mit Prognose Abendangebot bis 22.00 Uhr.

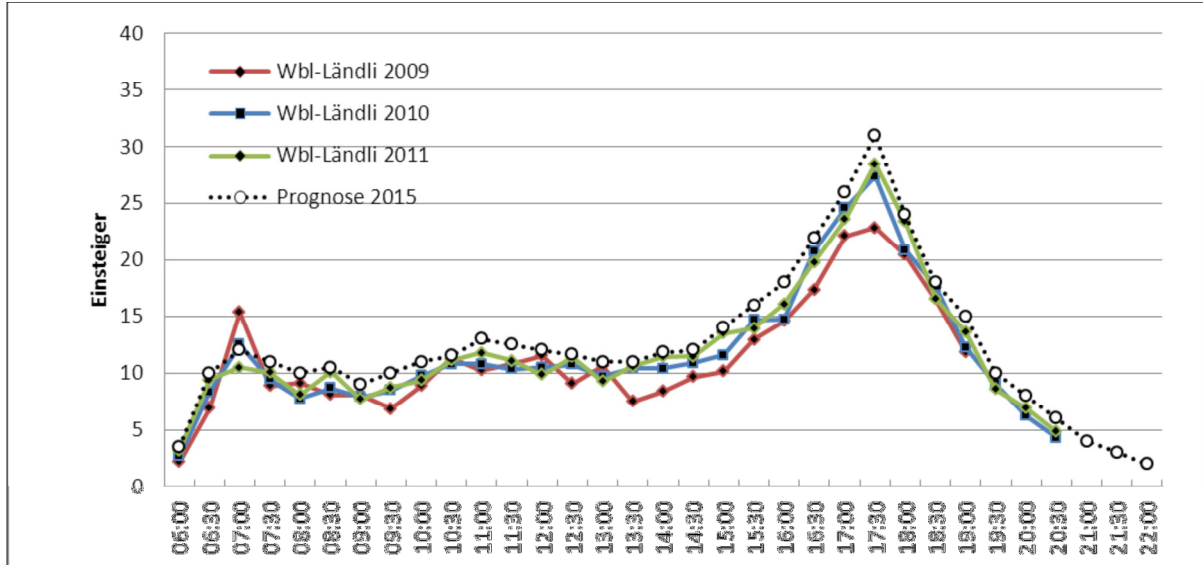

Anzahl Einsteiger Linie 33 Worblaufen – Ländli mit Prognose Abendangebot bis 22.00 Uhr.

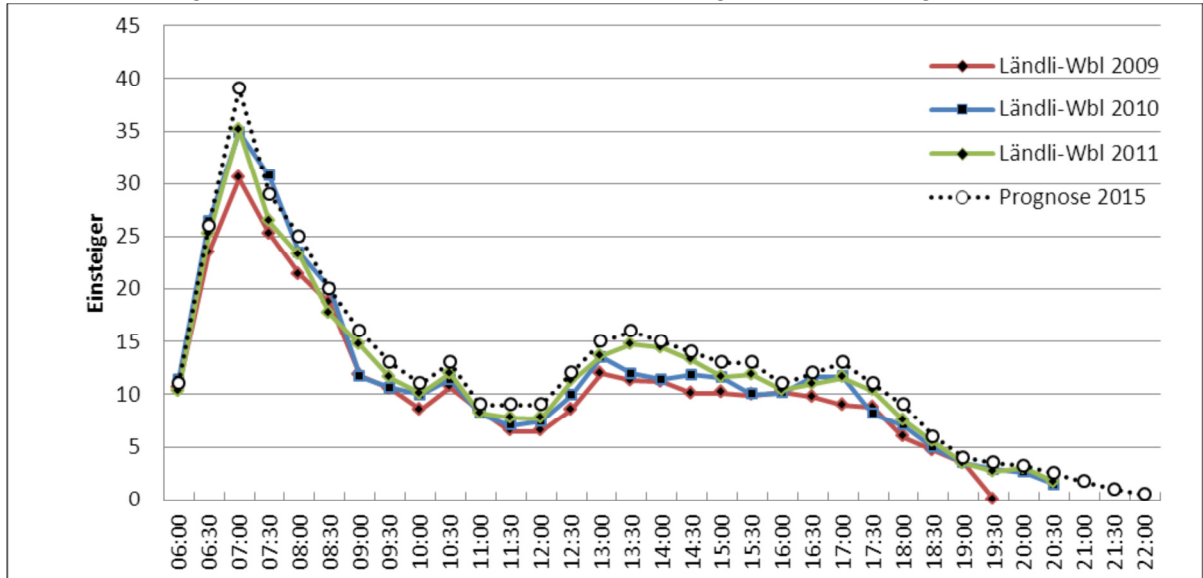

Prognose für Sonntagsangebot von 07.00 bis 22.00 Uhr

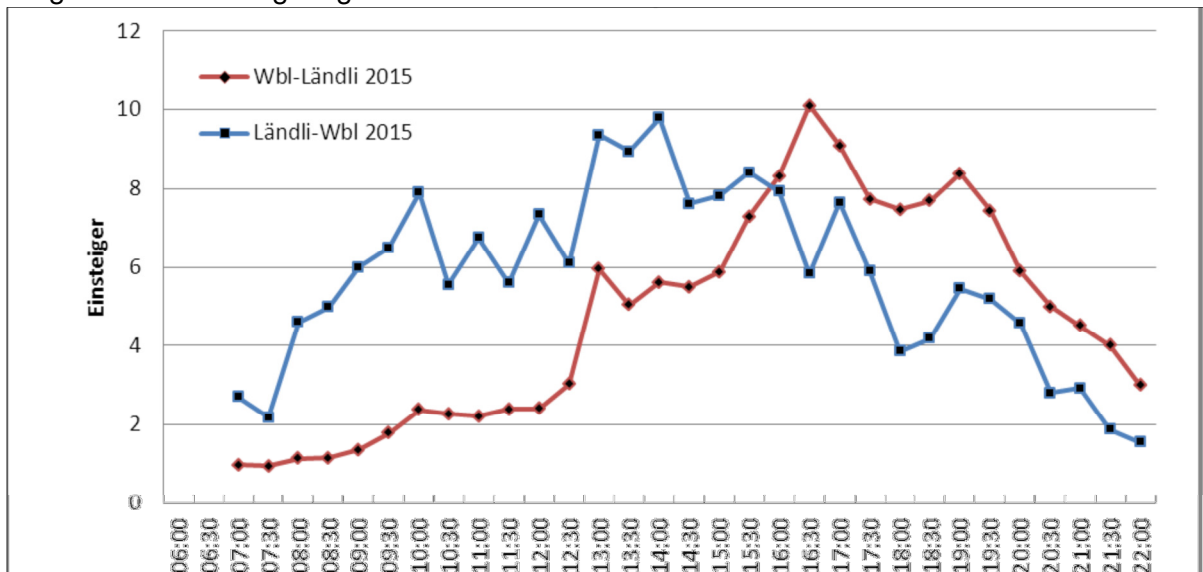

Zollikofen, 27. August 2012

GEMEINDERAT ZOLLIKOFEN

Stefan Funk  
Präsident

Roland Gatschet  
Sekretär

Autor:	Speicherdatum	Pfad, Datei:	Datum, Zeit / User	Version	Seite
Baumann Beat	29.08.2012	g:\00_daten\01_präsidentiales\001_zd\0090_ggr\0093_sitzungen\120919\12_pl_ea_aeb i_länger_busfahren_reichenbach_ant.ggr.docx	04.09.2012 13:10 / cr	1.11	3 von 3