

2023

ZAHLEN & TABELLEN

ORGANIGRAMME

(Stand 31. Dezember 2023)

ORGANISATION DER GEMEINDE

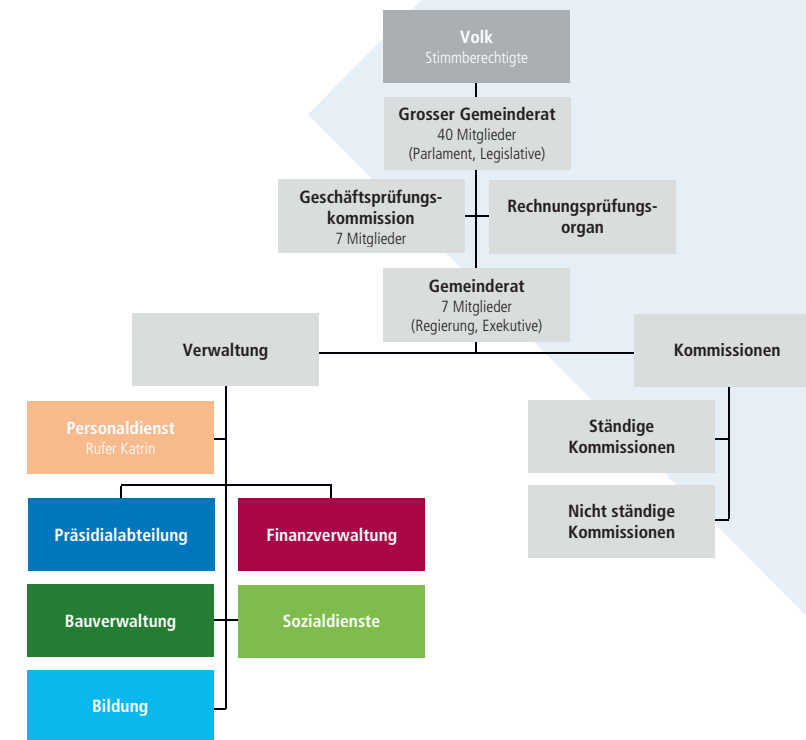

Eintritt:
Rufer Katrin, Leiterin Personaldienst
Austritt:
Schneiter Margrit, Leiterin Personaldienst

INHALT

ORGANIGRAMME.....	2
PRÄSIDIALES.....	5
FINANZEN.....	9
BAU UND UMWELT.....	11
TIEFBAU, VER- UND ENTSORGUNG.....	13
BILDUNG.....	15
SOZIALES UND GESUNDHEIT.....	17
SICHERHEIT UND INTEGRATION.....	21

PRÄSIDIALABTEILUNG

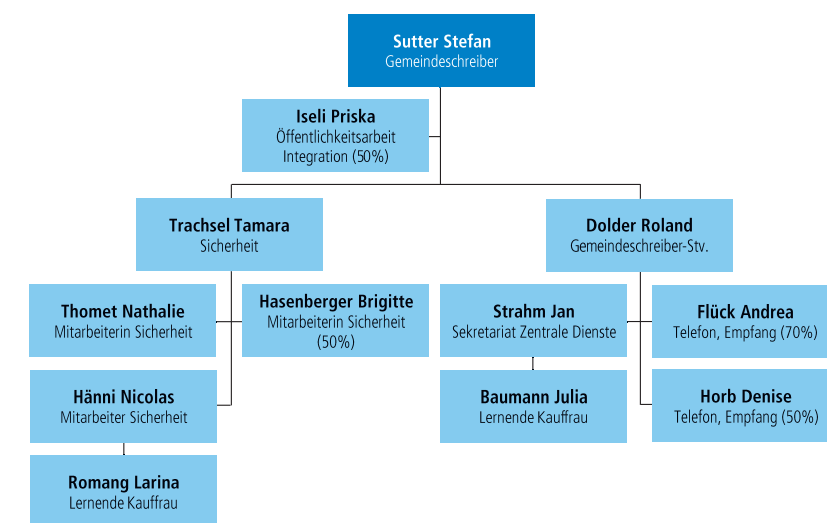

Eintritte:
Hänni Nicolas, Mitarbeiter Sicherheit
Thomet Nathalie, Mitarbeiterin Sicherheit
Austritte:
Nobs Rahel, Mitarbeiterin Sicherheit
Schweizer Aliena, Mitarbeiterin Sicherheit

BAUVERWALTUNG

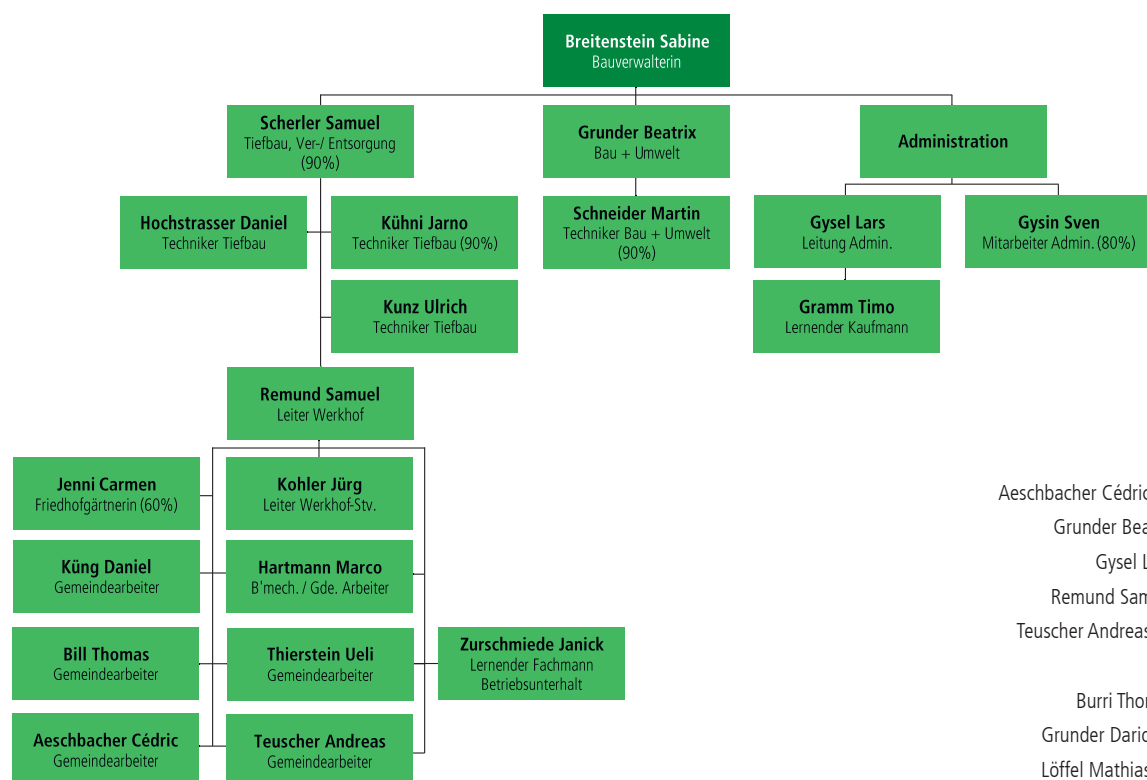

Eintritte:
 Aeschbacher Cédric, Gemeindearbeiter
 Grunder Beatrix, Bau + Umwelt
 Gysel Lars, Leitung Admin.
 Remund Samuel, Leiter Werkhof
 Teuscher Andreas, Gemeindearbeiter

Austritte:
 Burri Thomas, Bau + Umwelt
 Grunder Dario, Gemeindearbeiter
 Löffel Mathias, Gemeindearbeiter
 Ramseier Michèle, Leitung Admin.

BILDUNG

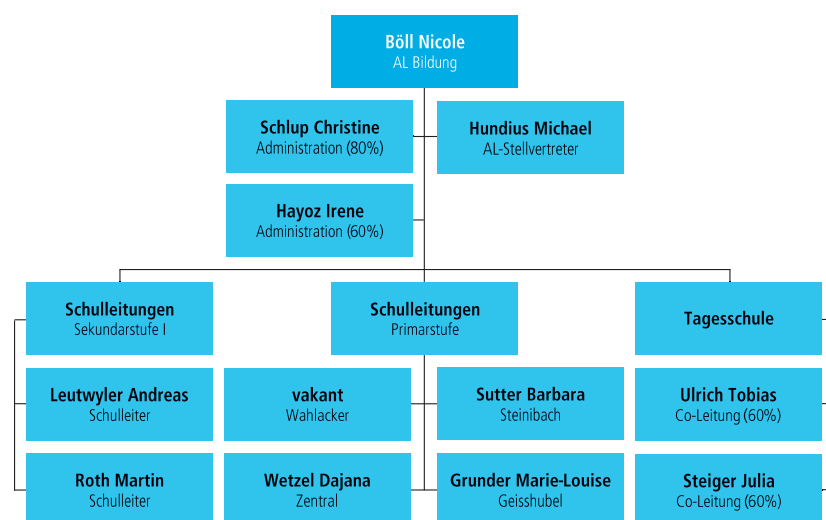

Austritte:
 Böll Nicole, AL Bildung
 Bringhen Regula, Wahlacker
 Herren Beatrix, Steinibach
 Schläfli Marti Petra, Geisshubel
 Schlup Christine, Administration

Eintritte:
 Grunder Marie-Louise, Geisshubel
 Hundius Michael, AL-Stellvertreter
 Sutter Barbara, Steinibach

FINANZVERWALTUNG

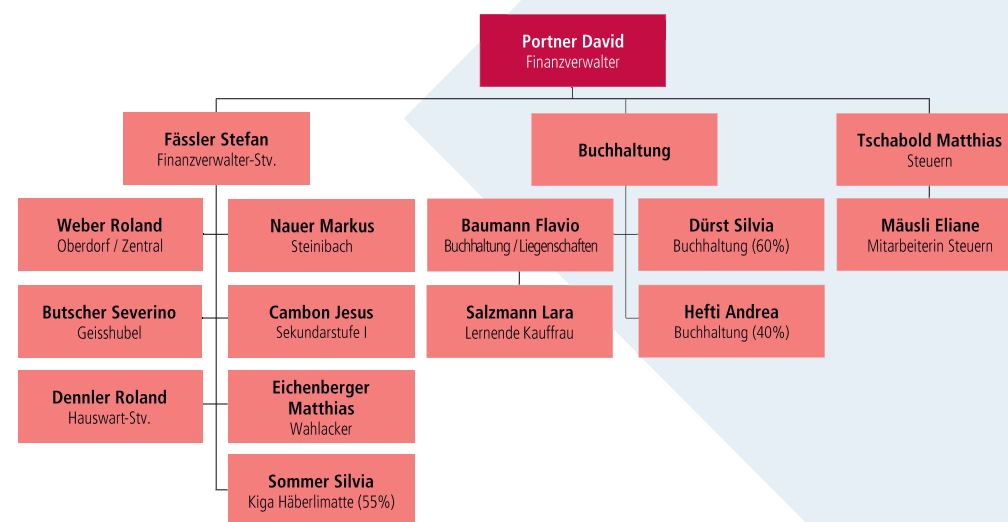

Eintritte:
 Bieri Nicole, Sozialarbeiterin
 Kolly Jeanne, Administration
 Mischler Jan, Sozialarbeiter
 Sunier Pascal, Schulsozialarbeiter
 Zwahlen Severin, Sozialarbeiter

Austritte:
 Fankhauser Angela, Administration
 Guggisberg Sylvia, Schulsozialarbeiterin
 Habibija Alma, Sozialarbeiterin
 Kurz Erika, Leiter-Stv.
 Rebsamen Elsa, Sozialarbeiterin
 Stalder Lea, Sozialarbeiterin

SOZIALDIENSTE

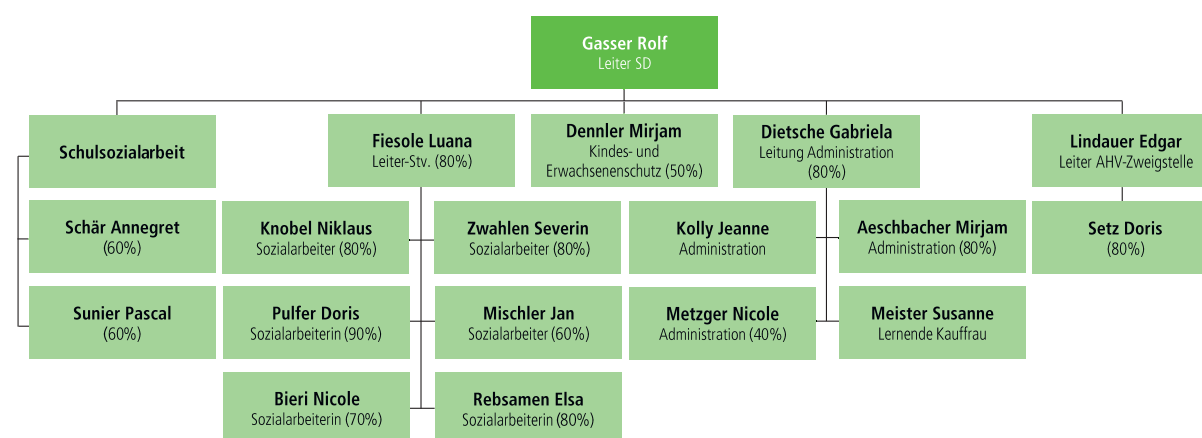

PRÄSIDIALES

PARLAMENTARISCHE VORSTÖSSE

Es sind 15 (13) parlamentarische Vorstösse eingegangen.

Motionen

Motionärin/Motionär:	Gegenstand:	eingereicht am:	erheblich erklärt am:	erledigt am:	Bemerkungen:
Kornelia Hässig Vinzens, SP	Zollkofen strebt die Goldauszeichnung des Trägervereins Energiestadt an!	25.04.2018	29.08.2018		In Bearbeitung bei der Bauverwaltung.
Beat Koch, GFL	Gemeinsam gegen den Klimawandel: Informationsoffensive der Gemeinde zur CO ₂ -Reduktion in Zollkofen.	16.10.2019	26.02.2020	31.05.2023	---
Mario Morger, GLP	Gute Erwerbsbedingungen für Eltern durch einen Ausbau der Tagesschule ermöglichen.	16.10.2019	24.06.2020	31.05.2023	---
Rudolf Gerber, SP	Sanierung der Unterführung zum Bärenareal beim Bahnhof Unterzollkofen.	29.01.2020	24.06.2020		In Bearbeitung bei der Bauverwaltung.
Beat Koch, GFL	Zollkofen wird elektromobil: mit einer öffentlichen Ladestation für E-Fahrzeuge und weiteren Massnahmen.	26.02.2020	24.06.2020		In Bearbeitung bei der Bauverwaltung.
Bruno Vanoni, GFL	Zollkofen heizt zunehmend klimaneutral: dank verstärkter Biogas-Nutzung in der Gasversorgung, CO ₂ -Kompensation und weiteren Massnahmen.	26.02.2020	24.06.2020		In Bearbeitung bei der Bauverwaltung.
Ratheeshan Gunaratnam, SP	Erfüllung der Vorgaben aus dem Lehrplan 21 bzgl. dem sicheren Schwimmen durch die öffentlichen Schulen.	20.08.2020	28.04.2021		In Bearbeitung bei der Abteilung Bildung.
Bruno Vanoni, GFL	Das Velofahren sicherer und attraktiver machen! (Velo-Offensive Zollkofen).	14.10.2020	27.01.2021		In Bearbeitung bei der Bauverwaltung.
Bruno Vanoni, GFL	Mit einem Förderprogramm auf dem Weg zur Klimaneutralität.	22.09.2021	30.03.2022		In Bearbeitung bei der Bauverwaltung.
Petra Spichiger, SP	Die Schulhäuser von Zollkofen sind für Menschen mit Beeinträchtigung ohne Einschränkungen nutzbar.	26.01.2022	18.05.2022		In Bearbeitung bei der Bauverwaltung.
Marco Bucheli, SVP	Masterplan Fernwärme.	31.08.2022	25.01.2023		In Bearbeitung bei der Bauverwaltung.
Marceline Stettler, parteilos/GFL	Die Vorarbeiten zur Einzonung der Steinbachgrube sistieren.	26.10.2022	25.01.2023		In Bearbeitung bei der Bauverwaltung.
Markus Wüest, SP	Bericht zur Entwicklung von Steuererträgen und Bevölkerung.	30.11.2022	29.03.2023	29.03.2023	---
Samuel Tschumi, SVP	Bei einem Herzstillstand zählt jede Sekunde – Öffentliche Defibrillatoren auch in der Gemeinde Zollkofen.	25.01.2023	30.08.2023		In Bearbeitung bei den Sozialdiensten.
Bruno Vanoni, GFL	Das Ende des «Anzeiger Region Bern» als Chance nutzen: Z. B. mit dem MZ und einem «digitalen Dorfplatz».	25.01.2023	30.08.2023	30.08.2023	---
Simon Rubi, GLP	Verbesserung Erschliessung Sportzentrum Hirzenfeld.	31.05.2023			In Bearbeitung bei der Bauverwaltung.
Armin Thommen, GLP	Kommunale Umsetzung des neuen öffentlichen Beschaffungsrechts für Fahrzeugbeschaffungen.	31.05.2023			In Bearbeitung bei der Bauverwaltung.
Marcel Remund, FDP	Senkung Steueranlage.	30.08.2023		25.10.2023	---
Armin Thommen, GLP	Wenn ein Pumptrack, dann sinnvoll und zentral in Zollkofen für Zollkofen.	30.08.2023		25.10.2023	---
Markus Wüest, SP	Klimaschutzreglement für Zollkofen.	30.08.2023			In Bearbeitung bei der Bauverwaltung.

Motionärin/Motionär:	Gegenstand:	eingereicht am:	erheblich erklärt am:	erledigt am:	Bemerkungen:
Esther Schwarz,, SP	Neugestaltung der Bernstrasse via Agglomerationsprogramm anstreben und kurzfristig Verbesserungen einfordern.	10.10.2023	25.10.2023		In Bearbeitung bei der Bauverwaltung.
Bruno Vanoni, GFL	Die Belagssanierung der Bernstrasse für ein neues «Kreiselfest» nutzen (Bernstrassenfest).	25.10.2023			In Bearbeitung bei der Präsidialabteilung.

Postulate

Postulantin/Postulant:	Gegenstand:	eingereicht am:	erheblich erklärt am:	erledigt am:	Bemerkungen:
Johanna Thomann, FDP	Ein sicherer und angenehmer Zugang zum Sportzentrum Hirzenfeld.	14.09.2011	23.05.2012		In Bearbeitung bei der Bauverwaltung.
Bruno Vanoni, GFL	Zollkofen wird solarikofen: mit einem Zusammenschluss zum Eigenverbrauch (ZEV) mit der Solargenossenschaft und weiteren Massnahmen.	27.05.2020	25.11.2020		In Bearbeitung bei der Bauverwaltung.
Flavio Baumann, GFL	Finanzierung der PV-Anlagen mit Solarify.	27.04.2022	31.08.2022		In Bearbeitung bei der Bauverwaltung.
André Tschanz, EVP	Rauchfreie Zonen im Hirzi.	31.08.2022	30.11.2022		In Bearbeitung bei der Präsidialabteilung.

Interpellationen

Interpellantin/Interpellant:	Gegenstand:	eingereicht am:	beantwortet am:	Bemerkungen:
Esther Schwarz, SP	Nächste Sanierung Bernstrasse: Bedürfnisse der Gemeinde müssen rechtzeitig beim Kanton angemeldet werden.	31.08.2022	25.01.2023	---
GLP-Fraktion	Schulareal für Aktivitäten einer missionierenden Freikirche.	26.10.2022	25.01.2023	---
Andreas Buser, GLP	Beschattung und Trinkbrunnen auf Spiel- und Sportplätzen und andernorts im öffentlichen Raum.	26.10.2022	25.01.2023	---
Bruno Vanoni, GFL	Wie weiter mit der Einsprache der Gemeinde Zollkofen gegen den 8-Spur-Ausbau der Grauholz-Autobahn?	27.03.2023	29.03.2023	---
Simon Rubi, GLP	Einführung «Nette Toilette».	31.05.2023	25.10.2023	---
Armin Thommen, GLP	Ausweitung von Klassen zur besonderen Förderung (KbF) zur Verbesserung der Situation in Zollkofens Schulen.	31.05.2023	25.10.2023	---
Petra Spichiger, SP	Lehren aus der Stellensituation auf der Gemeindeverwaltung.	30.08.2023	29.11.2023	---
Karin Steiner, SP	Entspricht die Salär Praxis für die Mitarbeitenden der Gemeindeverwaltung dem regionalen/kantonalen Benchmark?	30.08.2023	29.11.2023	---

Einfache Anfragen

Fragestellerin/Fragesteller:	Gegenstand:	eingereicht am:	beantwortet am:	Bemerkungen:
Matthias Widmer, FDP	Richtplan Verkehr: Stand der Umsetzung der Massnahme betreffend Erhöhung der Verkehrssicherheit für den Fussverkehr an der Bremgartenstrasse.	25.10.2023	29.11.2023	---

ABSTIMMUNGEN UND WAHLEN

Kommunale Abstimmungen

Datum	Vorlage	Ja	Nein
18. Juni 2023	Sportzentrum Hirzenfeld, Investitionskostenbeitrag für Freibad-Sanierung	2'984	349
26. November 2023	Budget 2024	1'602	482

Kantonale Abstimmungen

Datum	Vorlage	Ja	Nein
12. März 2023	Beschluss des Grossen Rats vom 9. Juni 2022 betreffend dem Baukredit für die Verkehrssanierung Aarwangen <i>gesamtkantonal angenommen</i>	1'151	1'136
12. März 2023	Änderung der Kantonsverfassung (Stellung und Kompetenzen Justizbehörden) <i>gesamtkantonal angenommen</i>	2'019	252
12. März 2023	Änderung der Kantonsverfassung (Unvereinbarkeitsregeln Mitglieder Grosser Rat) <i>gesamtkantonal angenommen</i>	1'822	460
12. März 2023	Beschluss des Grossen Rats vom 9. Juni 2022 betreffend dem Baukredit für die Verkehrssanierung Burgdorf – Oberburg – Hasle <i>gesamtkantonal angenommen</i>	1'233	1'063
18. Juni 2023	Änderung der Kantonsverfassung (Anpassungen bei den Schuldenbremsen) <i>gesamtkantonal angenommen</i>	2'472	839
18. Juni 2023	Volksinitiative «Für eine kantonale Elternzeit» <i>gesamtkantonal abgelehnt</i>	1'241	2'171

Eidgenössische Abstimmungen und Wahlen

Datum	Vorlage	Ja	Nein
18. Juni 2023	Bundesbeschluss vom 16. Dezember 2022 über eine besondere Besteuerung grosser Unternehmensgruppen (Umsetzung des OECD/G20-Projekts zur Besteuerung grosser Unternehmensgruppen) <i>gesamtschweizerisch angenommen</i>	2'707	761
18. Juni 2023	Bundesgesetz vom 30. September 2022 über die Ziele im Klimaschutz, die Innovation und die Stärkung der Energiesicherheit (KIG) <i>gesamtschweizerisch angenommen</i>	2'439	1'083
18. Juni 2023	Änderung vom 16. Dezember 2022 des Bundesgesetzes über die gesetzlichen Grundlagen für Verordnungen des Bundesrats zur Bewältigung der COVID-19-Epidemie (COVID-19-Gesetz) <i>gesamtschweizerisch angenommen</i>	2'504	996
22. Oktober 2023	National- und Ständeratswahlen		

VERKEHRSERHEBUNGEN

	signalisierte Höchstgeschwindigkeit	Verkehrsbelastung DWV 2023 ¹	Verkehrsbelastung DWV 2022 ¹	Abweichung zum Vorjahr	% Schwerverkehr	v mittel ²	v 85 % ³
Kirchlindachstrasse 81	50 km/h	5'768	5'623	+145	9.87 %	54 km/h	61 km/h
Schulhausstrasse 18	30 km/h	3'454	3'965	-511	4.10 %	43 km/h	43 km/h
Landgarbenstrasse 33	40 km/h	3'440	3'853	-413	8.97 %	49 km/h	55 km/h
Alpenstrasse 50	40 km/h	2'930	3'017	-87	8.79 %	46 km/h	52 km/h
Wahlackerstrasse 17	40 km/h	4'223	4'195	+28	3.59 %	37 km/h	42 km/h
Reichenbachstrasse 7	30 km/h	1'652	1'823	-171	2.33 %	33 km/h	39 km/h
Aarestrasse 6	50 km/h	1'973	2'019	-46	10.21 %	56 km/h	63 km/h
Bernstrasse 40	50 km/h	18'674	18'392	+282	6.16 %	42 km/h	47 km/h
Bernstrasse 214	50 km/h	15'597	13'723	+1'874	10.39 %	43 km/h	50 km/h
Länggasse 32	50 km/h	6'119	5'636	+483	4.39 %	42 km/h	49 km/h
Wydackerstrasse 43	30 km/h	855	865	-10	1.35 %	25 km/h	31 km/h

¹ DWV = Durchschnittlicher Werktagsverkehr

² v mittel = Arithmetisches Mittel aller erhobenen Geschwindigkeiten

³ v 85 % = Geschwindigkeit, die von 85 % aller erhobenen Fahrzeuge erreicht oder unterschritten wurde.

STEUERN

Steuerpflichtige Personen	31.12.2023	31.12.2022
Natürliche Personen	6'845	6'737
Steuerpflichtige juristische Personen	404	388
Quellenbesteuerte Personen	644	605

Steuerertrag

Harmonisierter Steuerertrag¹

Gemeinde:	2023 (Basisjahre 2020 – 2022)		2022 (Basisjahre 2019 – 2021)	
	harm. Steuerertrag pro Kopf	harm. Steuerertragsindex (HEI)	harm. Steuerertrag pro Kopf	harm. Steuerertragsindex (HEI)
Zollikofen	2'795.61	100.54	2'741.57	101.48
Belp	3'074.95	110.59	2'931.66	108.52
Bern	3'818.18	137.32	3'642.90	134.84
Ittigen	4'887.03	175.76	4'756.47	176.06
Lyss	2'859.65	102.84	2'906.64	107.59
Münchenbuchsee	2'572.68	92.52	2'517.26	93.18
Münsingen	2'867.65	103.13	2'772.77	102.63
Muri	5'964.59	214.51	5'867.79	217.20
Ostermundigen	2'347.79	84.44	2'403.09	88.95
Spiez	2'686.81	96.63	2'646.28	97.95
Wohlen	2'983.70	107.31	2'967.82	109.85
Worb	2'652.28	95.39	2'608.00	96.54
Kanton	2'780.55	100.00	2'701.60	100.00

¹ Harmonisierter Steuerertrag pro Kopf der Bevölkerung: Summe des harmonisierten ordentlichen Steuerertrags und der harmonisierten Liegenschaftssteuer der Gemeinde, dividiert durch die mittlere Wohnbevölkerung der Gemeinde. Der harmonisierte ordentliche Steuerertrag wird ermittelt, indem der Gesamtertrag der ordentlichen Gemeindesteuern durch die Steueranlage der Gemeinde geteilt und mit dem Harmonisierungsfaktor von 1.65 multipliziert wird. Harmonisierter Steuerertragsindex (HEI): Harmonisierter Steuerertrag pro Kopf der Gemeinde, dividiert durch harmonisierten Steuerertrag pro Kopf aller Gemeinden, mal 100.

Einkommens- und Vermögensstruktur natürliche Personen

Einkommen

Taxationen	Anzahl Pflichtige		Pflichtige in %		Ertrag in Fr.		Ertrag in %	
	2021	2020	2021	2020	2021	2020	2021	2020
0 – 5'000	1'005	1'100	15.56	17.08	20'774.30	20'071.10	0.11	0.11
5'100 – 10'000	230	229	3.56	3.56	66'100.05	65'687.25	0.35	0.36
10'100 – 20'000	522	501	8.08	7.78	343'720.15	335'734.70	1.82	1.84
20'100 – 30'000	516	553	7.99	8.59	615'674.55	667'820.15	3.26	3.66
30'100 – 40'000	720	717	11.15	11.13	1'282'340.50	1'288'199.50	6.79	7.06
40'100 – 50'000	767	736	11.87	11.43	1'807'363.60	1'733'412.95	9.57	9.50
50'100 – 70'000	1'074	1'034	16.63	16.06	3'340'884.20	3'253'342.40	17.69	17.83
70'100 – 90'000	672	658	10.40	10.22	2'910'289.75	2'884'764.05	15.41	15.81
90'100 – 125'000	573	549	8.87	8.53	3'473'084.30	3'348'223.95	18.39	18.35
125'100 – 200'000	289	271	4.47	4.21	2'768'646.85	2'594'645.45	14.66	14.22
200'000 + mehr	92	91	1.42	1.41	2'256'843.75	2'054'550.50	11.95	11.26
Total	6'460	6'439	100.00	100.00	18'885'722.00	18'246'452.00	100.00	100.00

Vermögen

Taxationen	Anzahl Pflichtige		Pflichtige in %		Ertrag in Fr.		Ertrag in %	
	2021	2020	2021	2020	2021	2020	2021	2020
0 – 100'000	3'921	3'962	60.70	61.53	3'495.75	2'664.55	0.16	0.15
101'000 – 150'000	372	369	5.75	5.73	26'655.10	23'448.15	1.22	1.32
151'000 – 200'000	264	285	4.09	4.43	31'680.25	30'553.65	1.45	1.72
201'000 – 300'000	340	355	5.26	5.51	63'360.45	58'442.75	2.90	3.29
301'000 – 400'000	301	267	4.66	4.15	82'587.05	64'304.75	3.78	3.62
401'000 – 1'000'000	755	740	11.69	11.49	429'758.60	366'110.90	19.67	20.61
1'001'000 + mehr	507	461	7.85	7.16	1'547'305.80	1'230'850.25	70.82	69.29
Total	6'460	6'439	100.00	100.00	2'184'843.00	1'776'375.00	100.00	100.00

HOCHBAU

Baukontrollen | Es mussten 0 (2) Verfügungen wegen Bauens ohne Baubewilligung erlassen werden.

Behandelte Baugesuche	2023	2022	2021
Eingereichte Baugesuche	89	103	93
Eingereichte Projektänderungen	11	8	12
Erteilte Baubewilligungen (inkl. Projektänderungen)	77	106	98
Zurückgezogene Gesuche	1	1	4
Erteilte Bauabschläge	0	0	0
Durchgeführte Einspracheverhandlungen	0	0	0
Hängige Geschäfte am 31. Dezember	41	27	24

Erteilte Baubewilligungen	2023	2022	2021
Bauverwaltung	71	101	88
Regierungsstatthalter	6	5	10

Ausgeführte Bauten	2023	2022	2021
Einfamilienhäuser (Neubauten)	1	5	7
Mehrfamilienhäuser (Neubauten)	2	18	13
Andere Gebäude mit Wohnungen	0	0	0
Andere Gebäude ohne Wohnungen	2	2	6
Garagen / Parkplätze	13	9	11
Um- und Ausbauten	14	39	27
Heizungersatz	24	17	15
Rückbauten	4	9	7
Übrige Bauvorhaben (Stützmauern, Wintergärten, Reklamen etc.)	39	22	22

Veränderung der Wohnungszahlen

Wohnungen mit Zimmerzahl	1	2	3	4	5	6+	2022	2023
Einfamilienhäuser	0	0	+1	0	+5	+1	+6	+7
Mehrfamilienhäuser	+14	+31	+41	+15	+4	0	+219	+105
Andere Gebäude mit Wohnungen	0	+2	+4	0	0	0	+2	+6
Zugang durch Umbau	0	0	0	0	0	0	0	0
Bruttozuwachs	+14	+33	+46	+15	+9	+1	+227	+118
Abgang durch Abbruch / Umbau	0	-4	-18	-20	-5	-1	-1	-48
Nettozuwachs	+14	+29	+28	-5	+4	+0	+226	+70

Gesamtwohnungszahl auf Jahresende

	2023	2022	2021
Wohnungen mit 1 Zimmer	261	248	224
Wohnungen mit 2 Zimmern	844	809	754
Wohnungen mit 3 Zimmern	1'830	1'805	1'752
Wohnungen mit 4 Zimmern	1'795	1'797	1'733
Wohnungen mit 5 Zimmern	753	762	756
Wohnungen mit mind. 6 Zimmern	312	316	314
Total¹	5'795	5'737	5'533

¹ Aufgrund laufender Bereinigungen im eidgenössischen Gebäude- und Wohnungsregister (GWR) stimmt die Gesamtwohnungszahl auf Jahresende mit den Veränderungen der Wohnungszahl nicht überein.

Gebäude auf Jahresende

	2023	2022	2021
Einfamilienhäuser	869	874	869
Mehrfamilienhäuser	651	647	629
Andere Gebäude mit Wohnungen	141	147	150
Andere Gebäude ohne Wohnungen (inkl. Nebengebäude)	905	902	777
Total	2'566	2'570	2'425

Bauten in Minergie

	Anzahl	EBF ¹
Private Minergiegebäude (EFH, MFH, Wohnen und Gewerbe)	42	62'550 m ²
Gemeindeeigene Minergiegebäude (Schulen, Kindergarten, Verwaltung)	8	11'050 m ²
Weitere Bauten (Bund, Kanton)	5	63'676 m ²
Total	55	137'276 m²
Davon im Berichtsjahr zertifiziert	0	
Mit provisorischem Label	25	78'889 m ²
Minergie-Eco 1 Minergie-Standard 47 Minergie-P [®] 2 Minergie-P-Eco 4 Minergie-A 1		

¹ EBF = Energiebezugsfläche

Wasserversorgung

Das bezogene Wasser von der Wasserverbund Region Bern AG stammt zum grössten Teil aus den Quellen Aeschau in der Gemeinde Eggwil im Emmental.

Kenngrossen	2023	2022	2021
Jahres-Wasserbedarf	826'932 m ³	879'647 m ³	794'721 m ³
Grösster Tagesbedarf	2'994 m ³	2'983 m ³	2'564 m ³
Wassertarif Verkauf	0.80 Fr./m ³	0.80 Fr./m ³	0.80 Fr./m ³
Tarife ohne Mehrwertsteuer			

Abfallsammlung

Daten der Abfallsammlung	2023	2022	2021
Abfälle brennbar	1'661 t	1'636 t	1'662 t
Abfälle kompostierbar	1'216 t	1'201 t	1'327 t
Altpapier / Karton	726 t	751 t	777 t
Total eingesammelte Abfälle	3'603 t	3'588 t	3'766 t
Einwohnermittelwert (kg/Jahr)	308 kg	314 kg	349 kg

Abfallentsorgung

Daten der Sammelstellen	2023	2022	2021
Altglas	364.86 t	381.49 t	383.16 t
Altmittel (Hubelgut + Sammlungen)	59.35 t	62.23 t	72.03 t
Aluminium + Buntmetalle	1.13 t	1.46 t	3.06 t
Bauschutt und Natursteine	62.16 m ³	54.83 m ³	70.78 m ³
Farben	4.80 t	4.16 t	4.49 t
Gifte / Chemikalien (diverse)	2.90 t	2.65 t	3.04 t
Grobsperrgut (Hubelgut + Sammlungen)	709.37 t	697.51 t	694.22 t
Konservendosen / Aluverpackungen	23.77 t	24.08 t	23.89 t
Medikamente	0.10 t	0.10 t	0.08 t
Polystyrol EPS (Sagex)	198 m ³	202 m ³	250 m ³
Speiseöl + Motorenöl	2.99 t	3.19 t	2.48 t

Anzahl Lehrpersonen

Stand per 31.12.2023, ohne kurzfristige Stellvertretungen

	2023	2022	2021	2020	2019
Kindergarten	26	21	19	21	21
Primarschule	77	74	66	64	61
Sekundarstufe I	37	35	38	36	33
Spezialunterricht ¹	19	18	17	17	15
Aufgabenbetreuung	18	15	16	10	11
Total	177	163	156	148	141

¹ Klasse zur besonderen Förderung, Individuelle Förderung, Heilpädagogik, Psychomotorik, Logopädie, Intensivkurs Deutsch, Begabtenförderung.

Schüler/-innen und Klassenzahlen

Stand per 15.09.2023 (Stichtag)

Schuljahr	Anzahl Klassen	Anzahl Schüler/-innen	davon fremdsprachig	in %	Ø Klassengrössen				
					2023	2022	2021	2020	2019
Kindergarten	13	253	132	52.17	19.46	19.25	19.91	20.09	19.36
1.	5	117	58	49.57	23.40	19.16	18.80	21.20	20.60
2.	6	120	57	47.50	20.00	21.00	22.00	21.40	21.75
3.	5	108	64	59.26	21.60	21.60	19.60	22.50	21.25
4.	5	109	47	43.12	21.80	19.60	22.25	21.00	20.25
5.	5	92	45	48.91	18.40	22.50	21.50	20.50	19.00
6.	4	83	41	49.40	20.75	20.50	19.50	18.60	22.25
KbF ¹	1	8	8	100.00	8.00	6.00	8.00	8.50	9.00
EK ¹	1	6	6	100.00	6.00	8.00	9.00	7.00	5.00
IKD ¹	1	9	9	100.00	9.00	14.00	13.00	5.00	8.00
7. Real	2	38	27	71.05	19.00	23.00	21.50	19.50	19.00
7. Sek.	3	52	20	38.46	17.33	20.00	20.00	18.33	18.00
8. Real	1	27	22	81.48	27.00	19.00	18.50	17.00	19.00
8. Sek.	3	57	14	24.56	19.00	20.66	18.33	19.33	25.00
9. Real	2	36	23	63.90	18.00	16.50	16.50	18.50	15.50
9. Sek.	2	41	18	43.90	20.50	20.50	22.50	19.50	18.50
Total	59	1'156	591	51.12					
Total Vorjahr	56	1'100	606	55.09					

¹ KbF: Klasse zur besonderen Förderung / EK: Einschulungsklassen / IKD: Intensivkurs Deutsch. Die Anzahl fremdsprachiger Schüler/-innen gibt keinen Aufschluss darüber, wie gut die Deutschkenntnisse der Schüler/-innen sind. Die Zahlen beziehen sich lediglich auf die Muttersprache.

Austritte von Schüler/-innen nach erfüllter Schulpflicht

Stand per Juli 2023

76 Austritte, davon	Real Kn.	Real Mäd.	Sek Kn.	Sek Mäd.	Total Kn.	Total Mäd.
in eine Berufslehre	14	7	15	10	29	17
in ein 10. Schuljahr	2	7	0	3	2	10
in eine weiterführende Schule ¹	0	0	2	9	2	9
ins Welschland oder Zwischenjahr	1	2	0	1	1	3
suchen eine Lehrstelle	0	0	1	0	1	0
Total	17	16	18	23	35	39

¹ Gymnasium und andere Mittelschulen

Tagesschule

Stand per 31.12.2023

Jahr	Anzahl			
	Kinder	Mitarbeitende	Betreuungsstunden	Mittagessen
2023	295	28	81'324	19'008
2022	229	17	70'314	15'605
2021	197	16	56'947	12'987
2020	180	15	44'822 ¹	10'627
2019	171	14	47'611	11'418

¹ Niedrigere Betreuungsstunden trotz mehr Kindern im Vergleich zu den Vorjahren begründen sich mit der zwischenzeitlichen Schliessung der Tagesschule aufgrund der COVID-19-Pandemie.

Schweizerische Sozialhilfestatistik (SOSTAT)

Struktur der Sozialhilfeempfänger/-innen	Kanton 2022	Zollikofen 2022		Zollikofen 2021	
	Anteil in %	Anzahl	Anteil in %	Anzahl	Anteil in %
0 – 17 Jahre	31.4	159	33.5	167	34.1
18 – 25 Jahre	9.9	49	10.3	45	9.2
26 – 35 Jahre	15.0	75	15.8	88	18.0
36 – 45 Jahre	16.1	79	16.7	74	15.1
46 – 55 Jahre	14.6	54	11.4	69	14.1
56 – 64 Jahre	11.4	53	11.2	43	8.8
älter als 64 Jahre	1.6	5	1.1	4	0.8
Nationalität					
Schweizer/-innen	50.8	156	32.9	178	36.3
Ausländer/-innen	49.2	318	67.1	312	63.7
Zivilstand (ab 18 Jahren)					
Ledig	48.5	142	45.1	147	45.5
Verheiratet / Partnerschaft	30.1	106	33.7	106	32.8
Verwitwet	2.1	6	1.9	6	1.9
Geschieden	19.3	61	19.4	64	19.8
Ausbildung (von 25 - 64 Jahren)					
Ohne Ausbildung	48.5	154	59.9	159	59.1
Mit Ausbildung	45.7	84	32.7	92	34.2
Unbekannt	5.9	19	7.4	18	6.7
Erwerbssituation (ab 15 Jahren)					
Erwerbstätige	38.2	129	39.3	122	36.3
Erwerbslose	27.7	91	27.7	98	29.2
Nicht Erwerbspersonen	34.1	108	32.9	116	34.5
Abschlussgrund					
Verbesserung Erwerbssituation	33.7	28	38.4	33	37.1
Andere Sozialleistungen	26.8	22	30.1	24	27.0
Abschluss Zuständigkeit	34.9	22	30.1	32	36.0
Anderes	4.6	1	1.4	0	0.0
Bezugsdauer (abgeschlossene Fälle)					
bis 1 Jahr	38.6	41	43.2	37	39.8
1 – 2 Jahre	21.8	15	15.8	23	24.7
2 – 4 Jahre	18.5	14	14.7	18	19.4
4 und mehr Jahre	21.2	25	26.3	15	16.1

Interessierte finden weitere Informationen unter www.statistik.admin.ch.

Fallstatistik Sozialdienste

	2023	2022
1. Kindes- und Erwachsenenschutz		
Abklärung Minderjährige	35	37
Abklärung Volljährige	29	33
Mandat Minderjährige (Stichtag)	70	62
Mandat Erwachsene (Stichtag)	94	88
Beratungen gemeinsame elterliche Sorge	0	5
Betreuung PriMa	11	11
Total Kindes- und Erwachsenenschutz	239	236
2. Sozialhilfe		
Wirtschaftliche Hilfe	293	290
Präventive Beratung	69	72
Total Sozialhilfe	362	362

Jahresvergleiche total bearbeitete Fälle über 5 Jahre

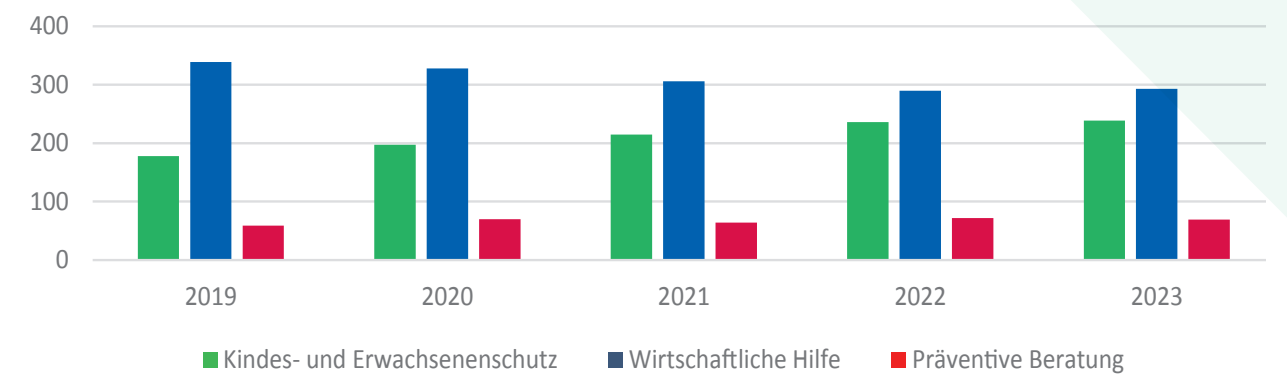

Betreuungsgutscheine

Stand August

Schuljahr	2023/24			2022/23		
	Kindertagesstätten	Tagesfamilien	Total	Kindertagesstätten	Tagesfamilien	Total
Anzahl fremdbetreute Kinder	213	31	244	173	30	203
bis 12 Monate alt	38	1	39	18	1	19
13 bis 47 Monate alt	141	9	150	127	4	131
48 bis 72 Monate alt	33	8	41	28	14	42
73 Monate oder älter	1	13	14	0	11	11
Anzahl Kinder ohne Anspruch auf Betreuungsgutscheine	26	5	31	14	3	17
Total Betreuungstage pro Monat	1'193	118	1'311	1'405	188	1'593
Durchschnitt Betreuungstage pro Kind	6	4	5	8	6	8

AHV-Zweigstelle

Mitglieder

Abrechnungspflichtige Mitglieder der Ausgleichskasse des Kantons Bern per 31.12.2023:

Struktur Beitragszahlende	2023	2022
Persönlich Beitragspflichtige (Selbständigerwerbende 210, ANOBAG ¹ 2, Nichterwerbstätige 318)	530	544
Arbeitgeber/-innen (im ordentlichen Abrechnungsverfahren)	777	709
Arbeitgeber/-innen (im vereinfachten Abrechnungsverfahren nach BGSA ²)	145	138
Total der Mitglieder	1'452	1'391

¹ Arbeitnehmer/-innen ohne beitragspflichtigen Arbeitgebenden

² Arbeitgebende, die nach dem Bundesgesetz über Massnahmen zur Bekämpfung der Schwarzarbeit nebst den Sozialversicherungsbeiträgen auch die Quellensteuer abrechnen.

Struktur der Leistungsempfänger/-innen	Betrag in Fr.	Anzahl 2023	Anzahl 2022
AHV- und IV-Renten	2'691'295.00	1'505	1'497
Hilflosenentschädigungen (HE)	91'525.00	140	134
Ergänzungsleistungen (EL)	790'926.00	428	431
Total der monatlichen Leistungen	3'573'746.00	2'073	2'062
Anzahl Antragsteller/-innen		1'487	1'481

Einwohnerkontrolle

	Schweizer/-innen	in %	Ausländer/-innen	in %	Total
Bevölkerungsstand am 31.12.2022	8'666	75.8	2'765	24.2	11'431
Zuwachs (Zuzüge, Geburten, Bürgerrecht ¹)	795		496		1'248
Abgang (Wegzüge, Todesfälle, Bürgerrecht ¹)	-667		-358		-982
Bevölkerungsstand am 31.12.2023	8'794	75.2	2'903	24.8	11'697
Erleichterte Einbürgerungen ¹	+14		-14		
Ordentliche Einbürgerungen ¹	+29		-29		

¹ Bestandesänderungen Bürgerrecht

Die Einwohnerzahl ist um 266 (404) Personen gestiegen. Die Bevölkerung setzt sich aus 75.2 % (75.8 %) Schweizerbürger/-innen und 24.8 % (24.2 %) ausländischen Personen zusammen.

Amts- und Vollzugshilfe

	2023	2022	2021	2020	2019
Gerichtsurkunden	66	74	86	91	73
Zahlungsbefehle, Konkursandrohungen	259	392	502	416	715
Vorführbefehle	95	130	175	169	129
Diverses (Bussenverfügungen, Briefe, Rechnungen)	0	0	0	0	5
Total Aufträge	420	596	763	676	922

Erbschaftswesen

	2023	2022	2021	2020	2019
Durchgeführte Siegelungen	118	116	102	120	83
Testamentseröffnungen	45	37	33	28	20

Bestattungs-/Beisetzungsstatistik

	2023	2022	2021	2020	2019
Erdbestattungen					
Familiengrab	1	0	1	2	0
Sargreihengrab	4	3	7	7	4
Total Erdbestattungen	5	3	8	9	4
Feuerbestattungen					
Beisetzung auf bestehendes Grab	20	25	17	21	12
Blumengrab	19	19	12	19	2
Familiurnengrab	1	0	1	1	1
Gemeinschaftsgrab	14	11	13	10	11
Gemeinschaftsgrab Rasenfeld	21	12	13	18	9
Urnenhain	0	0	0	0	9
Urnennische (Böschung)	0	0	1	0	0
Urnennische (Wand)	6	1	3	1	2
Urnenreihengrab	4	3	3	4	6
Total Feuerbestattungen	85	71	63	74	52
Total Bestattungen	90	74	71	83	56

Ruhender Verkehr¹

	2023	2022	2021	2020	2019
Verkauf Parkkarten					
Tageskarten	2'215	1'726	0	0	0
Wochenkarten	200	164	0	0	0
Monatskarten	944	1'311	0	0	0
Jahreskarten	156	134	0	0	0
Total Verkäufe	3'515	3'335	0	0	0
Ordnungsbussen	1'564	2'740	240	402	334

¹ Einführung Parkplatzbewirtschaftung per 01.01.2022

