

Teilprojekt Bushof



Ansicht F_Südansicht Teilprojekt Bushof Perron 1

Stadtrat
 Bahnhofstrasse 25
 9201 Gossau
 Tel. 071 388 41 11
 Fax 071 229 13 37



Ausführungsbestimmung Landschaftsarchitekt
 Sämtliche Masse, Höhenangaben, Abdeckungen und Konstruktionen sind von der ausführenden Firma auf der Baustelle zu prüfen. Bedenken, Unklarheiten und Einwände sind umgehend der Bauleitung mitzuteilen. Alle Pläne sind vom Unternehmer auf ihre Vollständigkeit und Richtigkeit zu prüfen. Die ausführende Firma haftet in jedem Fall und alleine für ihre Leistungen und Lieferungen.

Spezielle Anforderungen zum Bauvorhaben
 Der Unternehmer ist verpflichtet die Masse auf eigene Verantwortung auf dem Bauplatz vor der AVOR Planung in eigener Verantwortung zu überprüfen und in der Werkstattplanung zu berücksichtigen. Allfällige Unstimmigkeiten sind der Bauleitung unverzüglich mitzuteilen!

Die Sichtbetonflächen sind nach den Schalungsplänen des Architekten und definiertem Schalungstyp auszuführen. Das Schalungsbild ist bei Wand- und Deckenschalungen für den Typ 4.1.4 von den Bewehrungsarbeiten von der Bauleitung abzunehmen, Nebenarbeiten und Nachbehandlungen der Sichtbetonoberflächen, gemäss Angaben der Bauleitung. Sämtliche Fugen und Bindestellen am Beton, unter Terrain, sind mit Corniblex abzudichten. Bindestellen in Sichtbetonoberflächen sind gemäss Angaben der Bauleitung zu verschleissen. Sämtliche Ecken und Kanten sind scharfkantig und ohne Dreikantleisten auszuführen. Die Kanten sind während der gesamten Bauzeit durch den ausführenden Unternehmer zu schützen!

	Abbruch		Betonige Halbkante		Naturstein / Granit hellgrau	-
	Bestand		Oberfläche Betonstich		Asphaltschicht / ACT22N	-
	Neu		Betonige Fundation		Kieskoffer	-
	Achsen		Betonige Ausstattung / 4.1.4		Baugrund	-
			Oberfläche glatt abstrichfertig			-

Alle Masse sind Rohmasse und sind vom Unternehmer auf eigene Verantwortung zu kontrollieren, resp. am Bau vor Ausführung des Werkes zu nehmen. Differenzen sind dem Architekten unverzüglich zu melden. Der Unternehmer wird angewiesen die Bauflächen mit dem Architekten vor der Ausführung zu besprechen. Tür- und Fensterhöhen verstehen sich ab OK fertig Schwelle, höherer Böden, bzw. OK fertig Brüstung bis UK roh Sturz.

2020-533 Neugestaltung Bushof, Gossau SG

Bauherr Tiefbaum Stadt Gossau, Bahnhofstrasse 25, 9200 Gossau SG

Bauort Bahnhofplatz Gossau

Planungsstand Bauprojekt

Übersichtsplan Teilprojekt Bushof / Ansichten

Plannummer	2020-533-553	Masstab	1:100	Erstellt	16.04.2021
Planformat	1.05/10.594	Gezeichnet	ES	Revisionsindex	
Dat	210416_2020-533-550_Teilprojekt Bushof.vsw	Gepflegt	TM	Revidiert	
				Druckdatum	16.04.2021

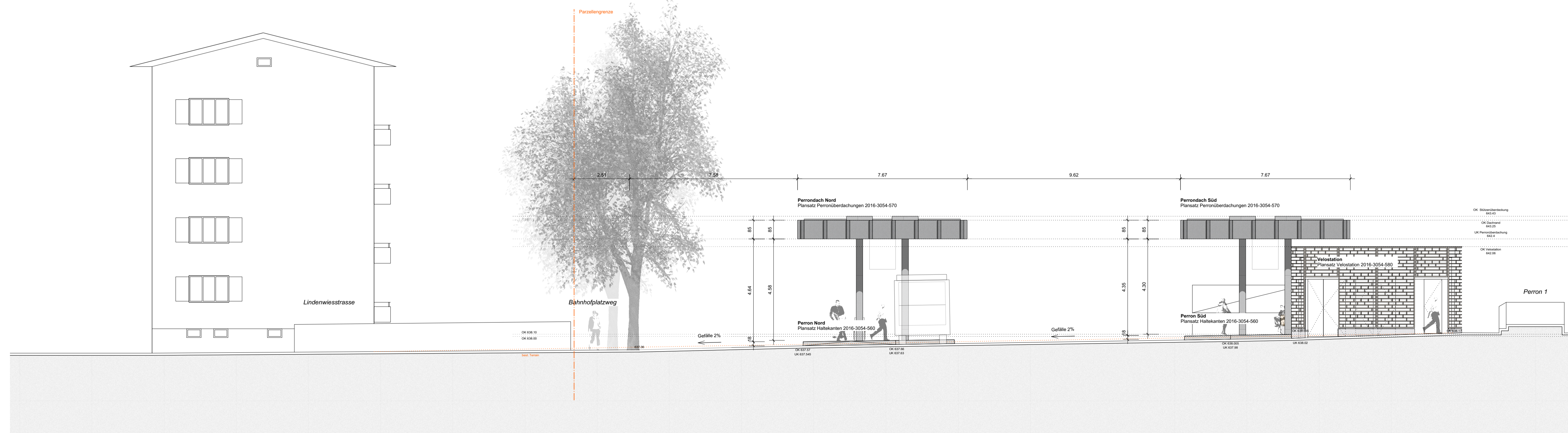

Ansicht B_Westansicht Teilprojekt Bushof