Tiefbauamt
Bahnhofstrasse 25
9201 Gossau
Tel. 071 388 43 90
Fax 071 229 13 45

2

Stadt Gossau

Verlängerung Zehnstadelweg

Situation 1:500 ; Normalprofile 1:50

Bauprojekt

vom Stadtrat erlassen			am
Stadtpräsident	Stadtschreiber		
	öffentlich aufgelegt von / bis		

Projekt:	PS	MP	16.04.2010	6305-01
	Gez.	Kontr.	Datum	Plan Nr.
Änderungen:	PS	MP	25.05.2010	
				Rag. Nr.
Projektverfasser	Gez.	Kontr.	Datum	60 x 126 Plangrösse

Ingenieurbüro
Grünenfelder + Lorenz AG
Vadianstrasse 35, 9000 St. Gallen
Tel 071 228 29 59, Fax 071 228 29 69
www.gruenenfelder-lorenz.ch

Legende:

- Gehweg
- Bankett
- Anpassung
- Aufhebung Zehnstadelweg
- Einschnitt 1:10 oder steiler
- Böschung 1:10 oder steiler
- sanfte Geländeanpassung
- theoretische Linie Böschung
- theoretische Linie Einschnitt

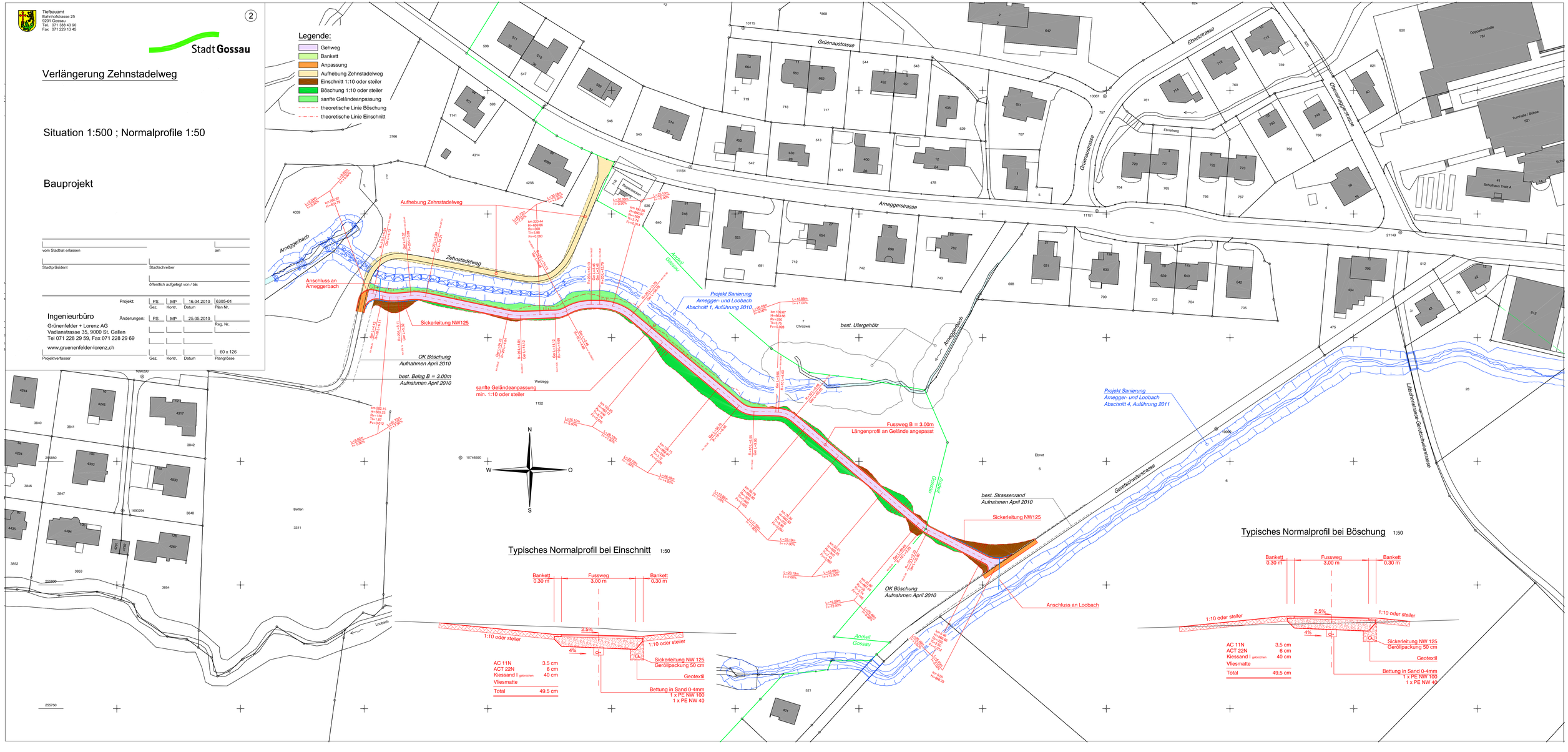

Typisches Normalprofil bei Einschnitt 1:50

Bankett 0.30 m | Fussweg 3.00 m | Bankett 0.30 m

1:10 oder steiler | 2.5% | 4% | 1:10 oder steiler

Sickerleitung NW 125
Geröllpackung 50 cm
Geotextil
Bettung in Sand 0-4mm
1 x PE NW 100
1 x PE NW 40

AC 11N	3.5 cm
ACT 22N	6 cm
Kiessand I gebrochen	40 cm
Vliesmatte	
Total	49.5 cm

Typisches Normalprofil bei Böschung 1:50

Bankett 0.30 m | Fussweg 3.00 m | Bankett 0.30 m

1:10 oder steiler | 2.5% | 4% | 1:10 oder steiler

Sickerleitung NW 125
Geröllpackung 50 cm
Geotextil
Bettung in Sand 0-4mm
1 x PE NW 100
1 x PE NW 40

AC 11N	3.5 cm
ACT 22N	6 cm
Kiessand I gebrochen	40 cm
Vliesmatte	
Total	49.5 cm