Stadtrat
Bahnhofstrasse 25
9201 Gossau
Tel. 071 388 41 11

Stadt Gossau

Strassenprojekt "Sportwelt"

Sportstrasse, 2. Klasse,
Badstrasse Nr. 548, 3. Klasse, Moosweg Nr. 215, 2.Klasse

Teilstrassenplan 1:500

Auflageprojekt

Vom Stadtrat erlassen am

Stadtpräsident Stadtschreiberin

öffentlich aufgelegt von / bis

Vom Tiefbauamt des Kantons St.Gallen genehmigt am

Der Kantonsingenieur

Projekt:	hge	wi	31.10.2022	6840.43-3-06
	Gez.	Kontr.	Datum	Plan Nr.
Änderungen:				
				Reg. Nr.
				1470 x 744 mm
Projektverfasser	Gez.	Kontr.	Datum	Plangrösse

bhateam
bhateam ingenieure ag / Fabrikstrasse 10 / 8370 Sirnach
Tel. +41 71 511 46 00 / info@bhateam.ch / www.bhateam.ch

Legende Teilstrassenplan

	Hinweise realisiert, gebaut	Festlegung neu	Festlegung Aufhebung	Festlegung Umklassierung
Gemeindestrasse 2. Klasse				
Gemeindestrasse 3. Klasse				
Weg 1. Klasse				
Weg 2. Klasse				
Gemeindestrasse 2. Klasse in Gemeindestrasse 3. Klasse				
Weg 1. Klasse in Gemeindestrasse 3. Klasse				
Fremdprojekt: Sportwelt Buechenwald				

Legende FWR-Plan

	Hinweise realisiert, gebaut	Festlegung neu	Festlegung Aufhebung
Rad- und Wanderweg mit Hartbelag			
Wanderweg mit Hartbelag			
Wanderweg ohne Hartbelag			
Radweg			
Fussweg			

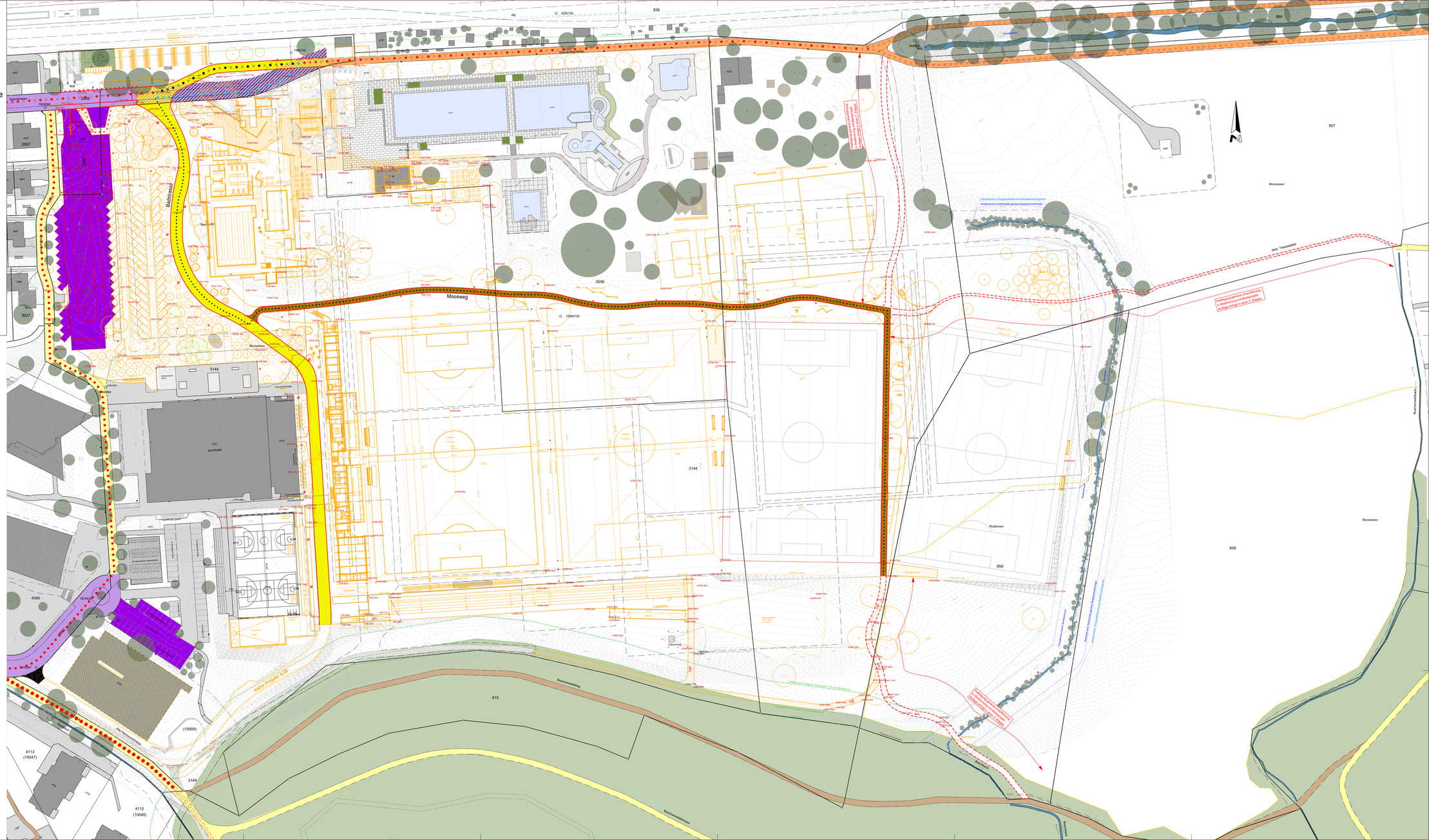
Moosweg
Badstrasse
Sportstrasse
Sportwelt
Sporthalle
Moosweisen
Rüdlenweis
Bruchmattstrasse
Bruchmattstrasse
Bruchmattstrasse
Alte Rheintalstrasse
Alte Projekt SJB
Fussgängerunterführung Sportwelt
Fussgängerunterführung Sportwelt
Fussgängerunterführung Sportwelt