



Stadtrat
Bahnhofstrasse 25
9201 Gossau
Tel. 071 388 41 11
Fax 071 229 13 37
info@stadtgossau.ch
www.stadtgossau.ch



Beilagepläne zum Überbauungs- und Gestaltungsplan Poststrasse

Inhalt:

- Lageplan
- Umgebungs- und Strassenraumgestaltung
- Sichtweiten
- Grundriss Untergeschoss
- Grundriss Erdgeschoss
- Grundriss 1. Obergeschoss
- Grundriss 2. Obergeschoss
- Grundriss 3. Obergeschoss
- Grundriss 4. Obergeschoss
- Grundriss 5. Obergeschoss
- Dachaufsicht
- Schnitt 1
- Schnitt 2
- Schnitt 3
- Schnitte Umgebungs- und Strassenraumgestaltung
- Ansicht Nord
- Ansicht Süd
- Ansichten West und Ost

28. April 2016

POSTSTRASSE GOSSAU

BEILAGENPLÄNE ZUM GESTALTUNGSPLAN
Stand: März/ April 2016

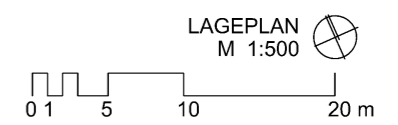



Akris Poststr. Gossau / Situation Umgebungs- und Strassenraumgestaltung			
Datum: 28.04.2016	Format: A3	Mst.: 1:500	Gezeichnet: ch/po
Bauherr: AKRIS AG Felsenstrasse 40 9001 St.Gallen	Landschaftsarchitekt: hänni gartenbau - landschaftsarchitektur ag Hänni Christian, dipl.Ing. FH Landschaftsarchitekt Mingerstrasse 7 9014 St.Gallen		

hänni
 büro für landschaftsarchitektur und freiraumgestaltung
 garten- und landschaftsbau
 mingerstrasse 7 9014 St.Gallen
 landschaftsarchitektur@haennigartenbau.ch

Dieser Plan und das vorliegende Gestaltungskonzept ist urheberrechtlich geschützt und geistiges Eigentum der Firma Hänni AG, St.Gallen. Er darf nicht ohne Einwilligung vervielfältigt, veröffentlicht oder an Drittpersonen weitergegeben werden.
 Vielen Dank für Ihr Verständnis.

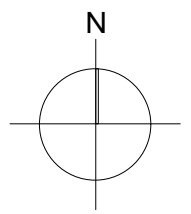

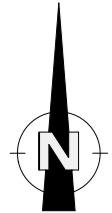

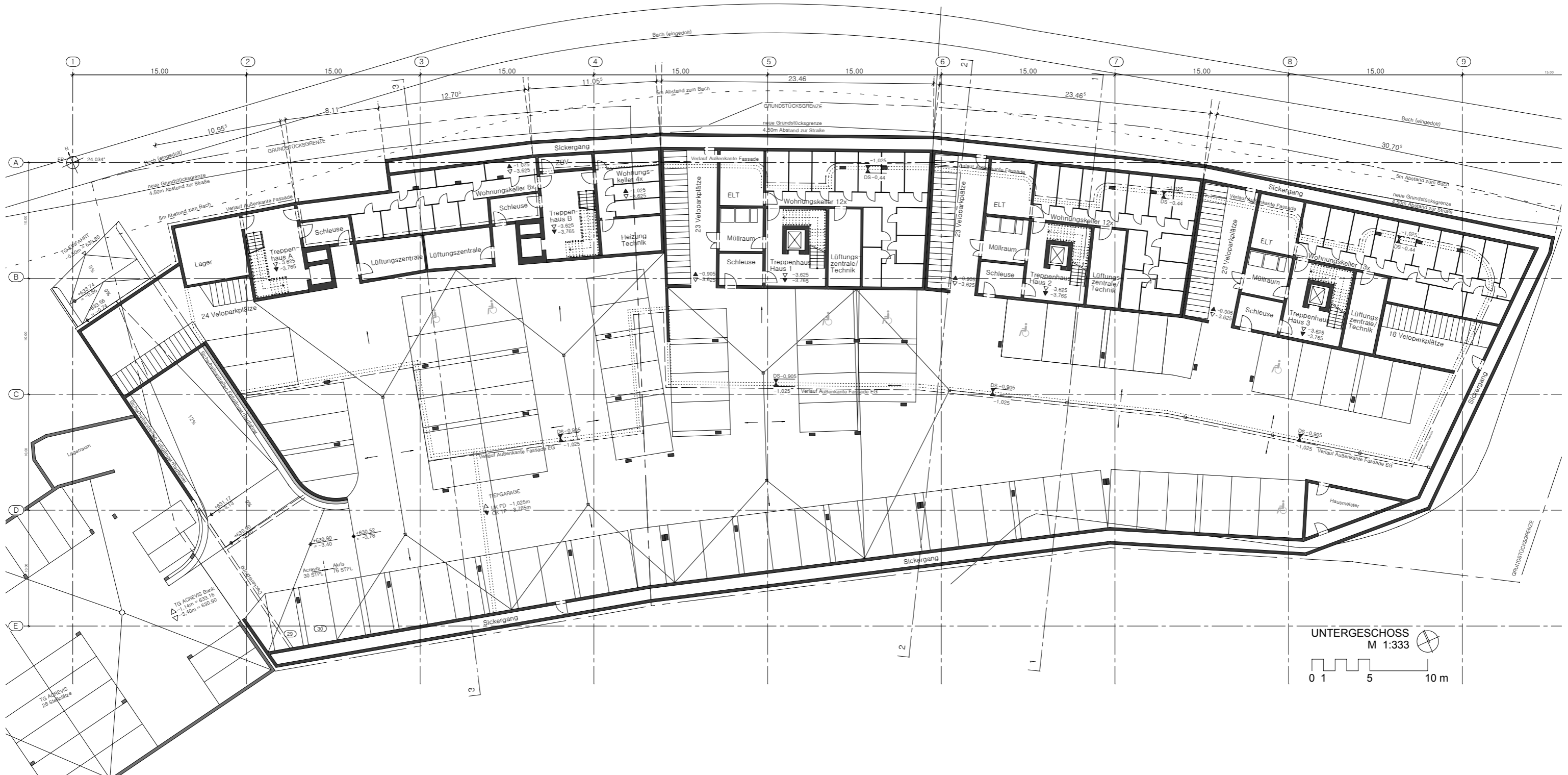

POSTSTRASSE GOSSAU

BEILAGENPLÄNE ZUM GESTALTUNGSPLAN
Stand: März/ April 2016

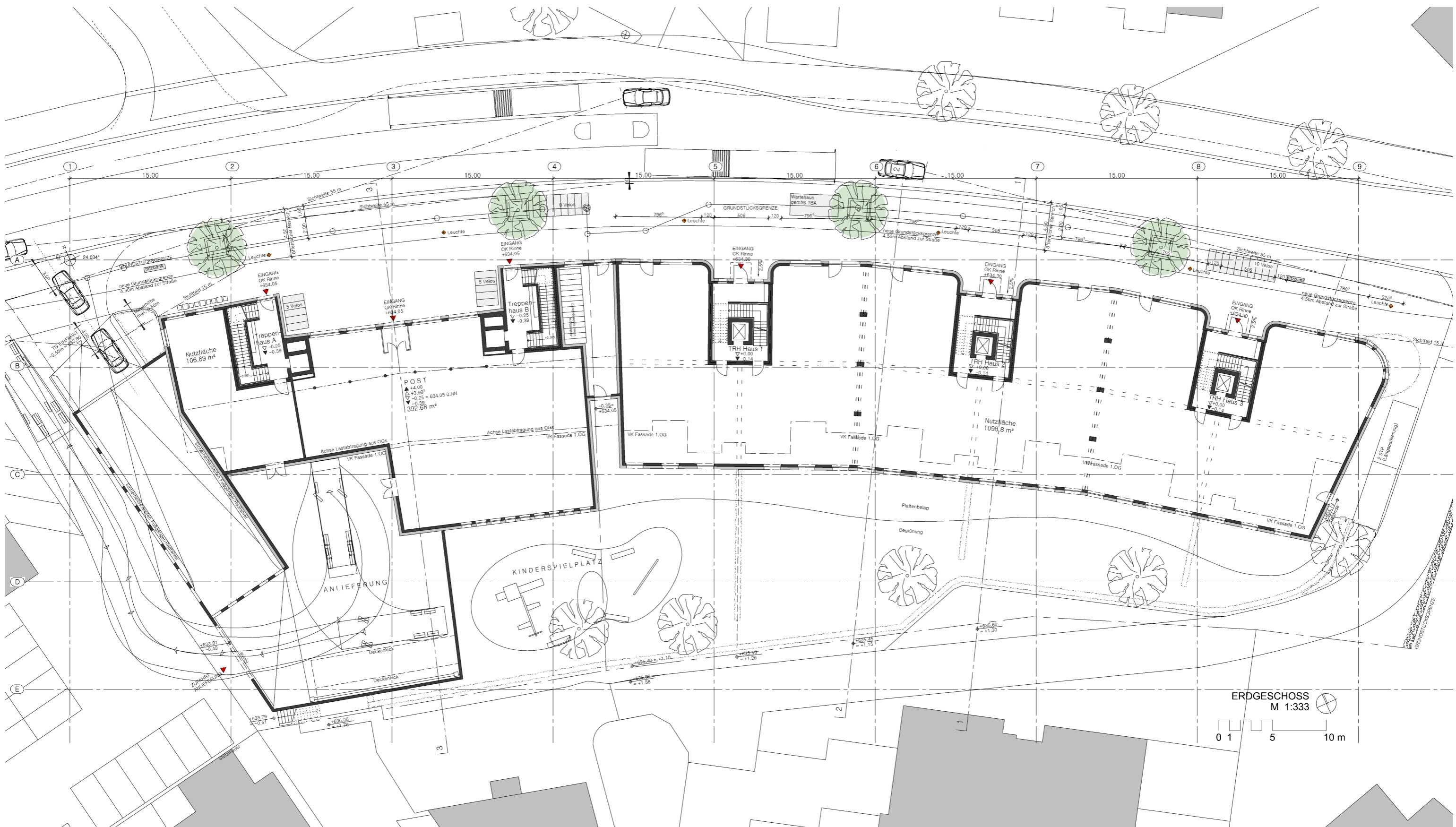

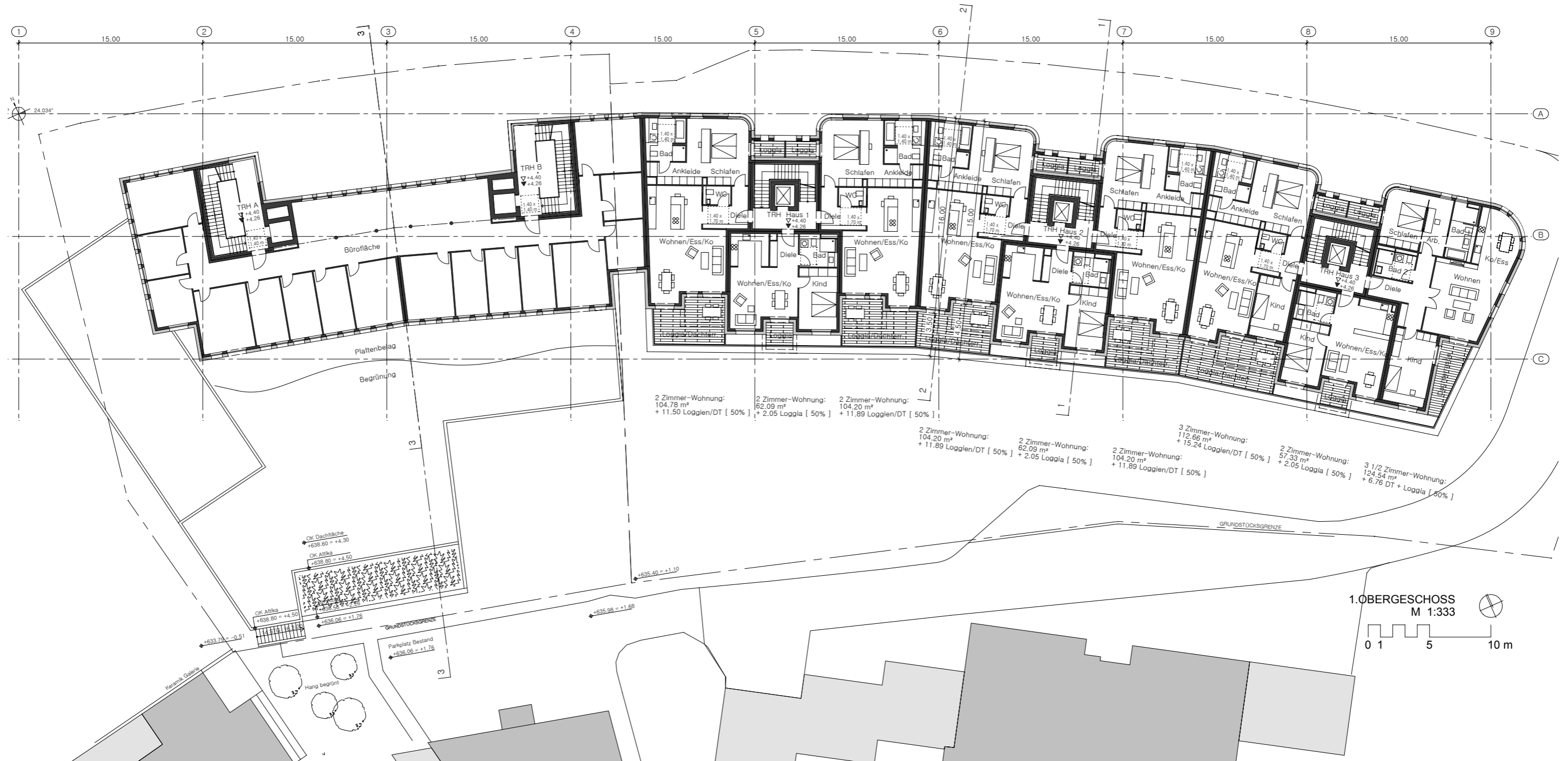

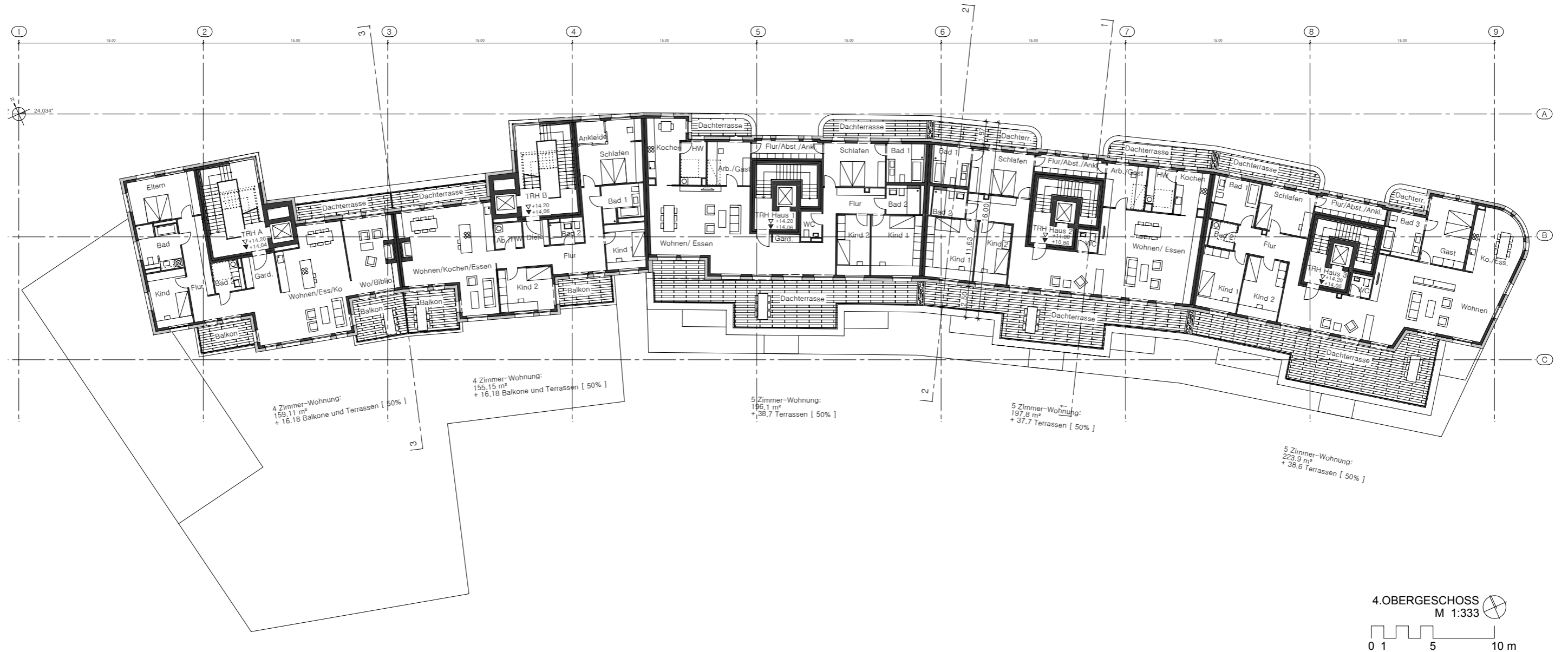

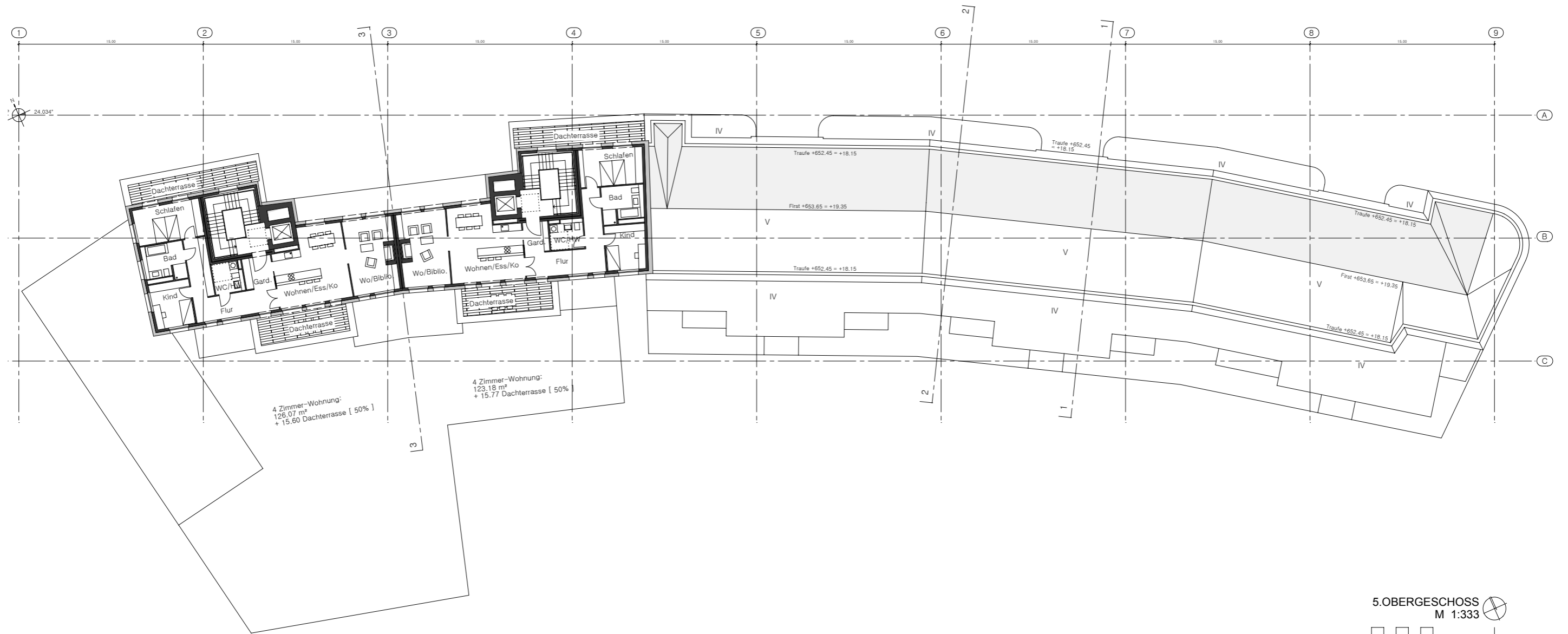

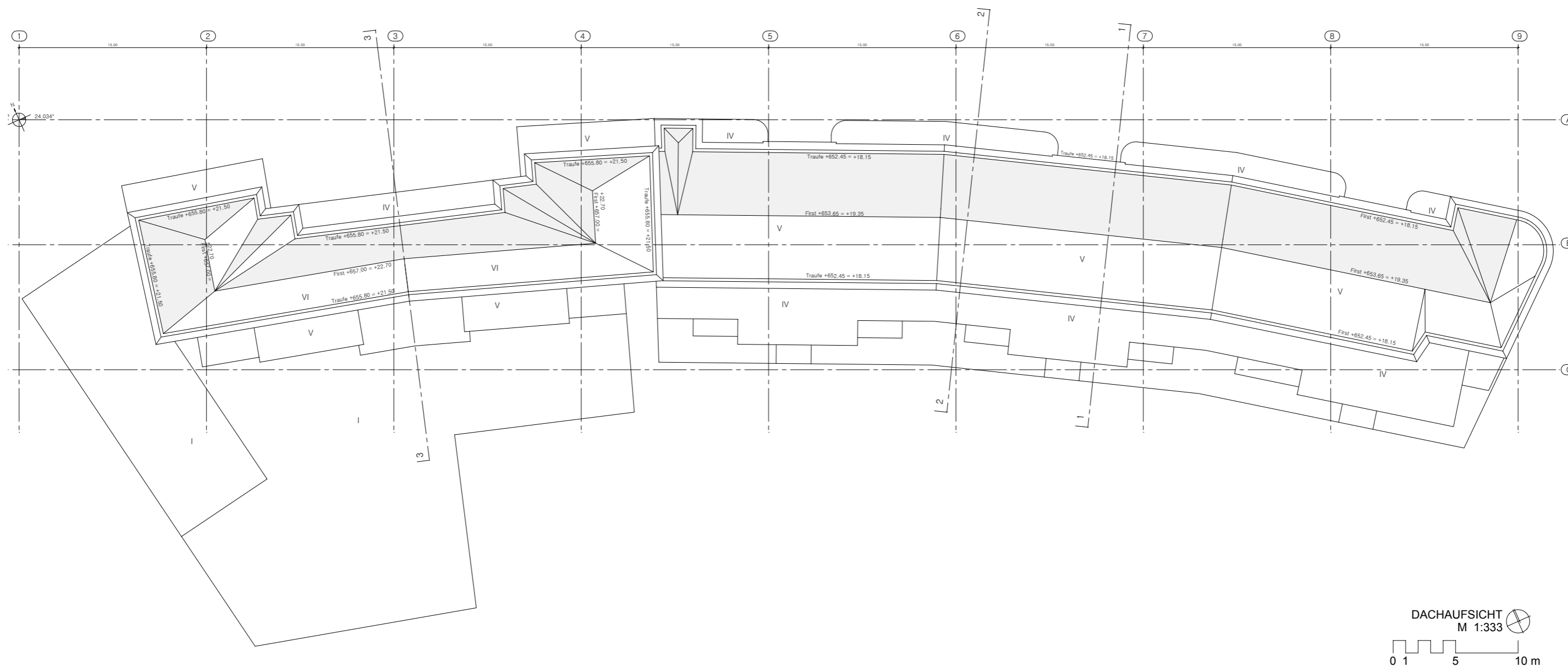

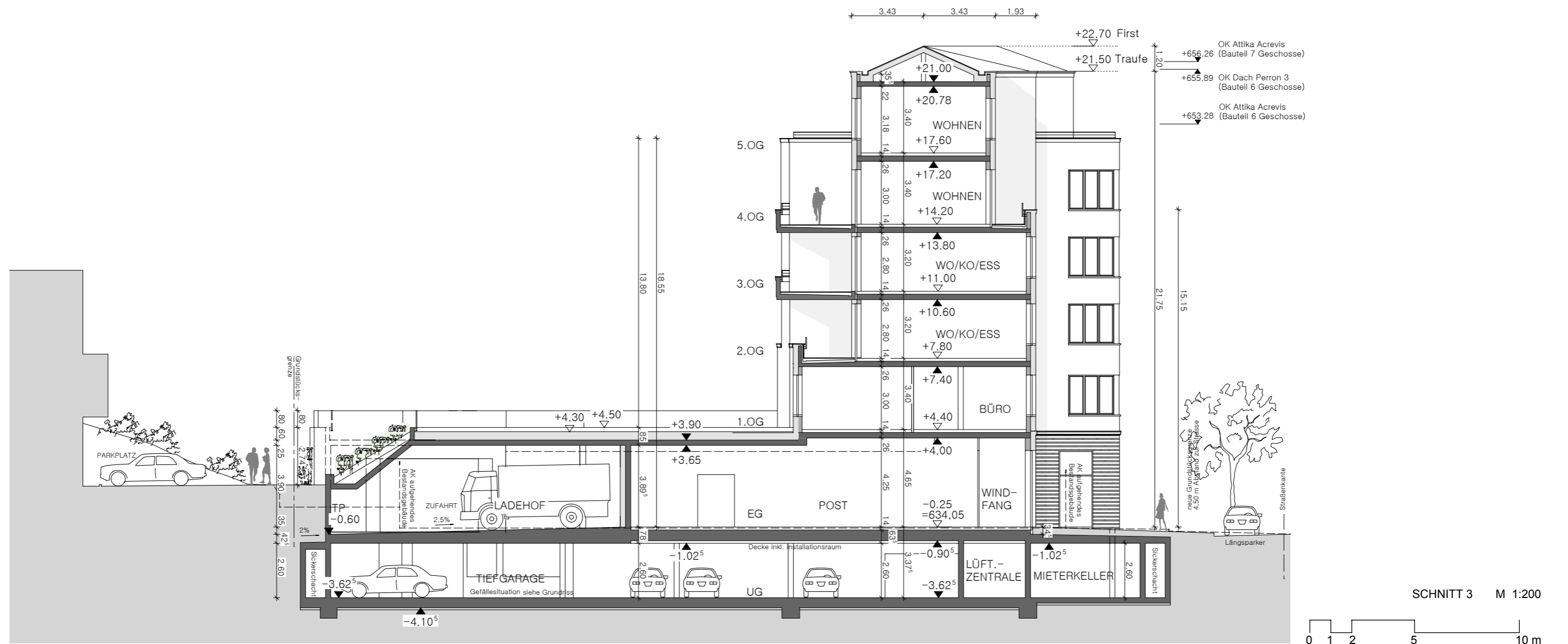

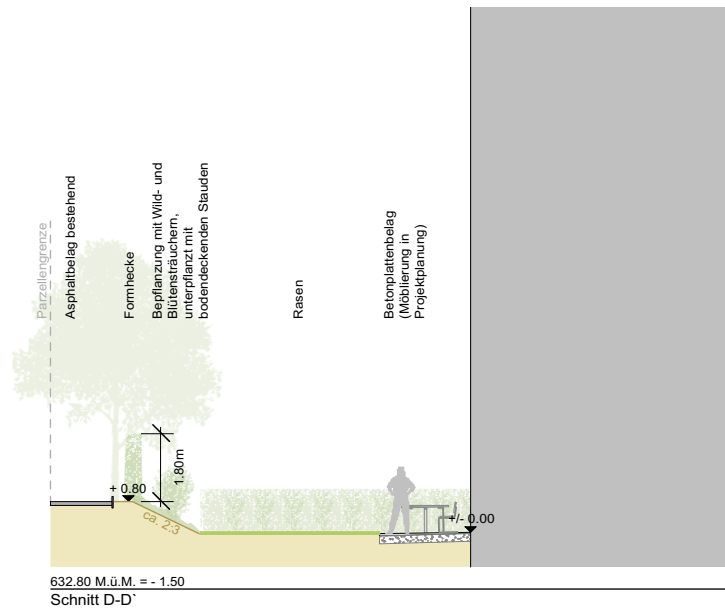
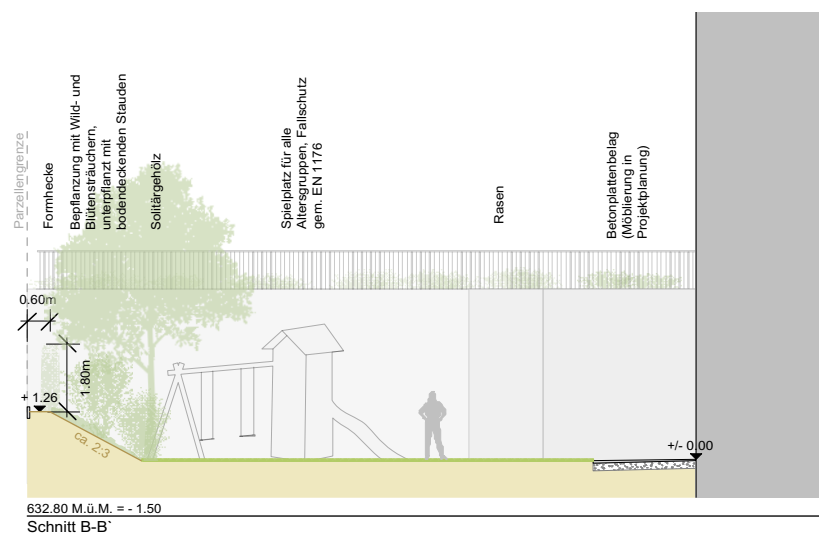
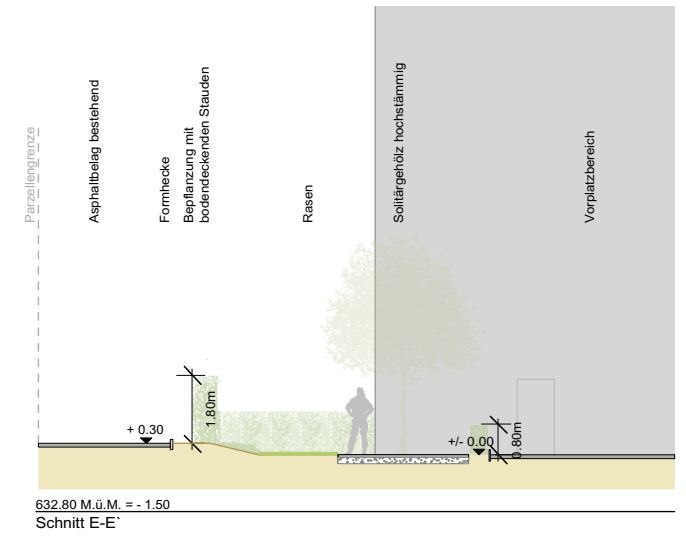
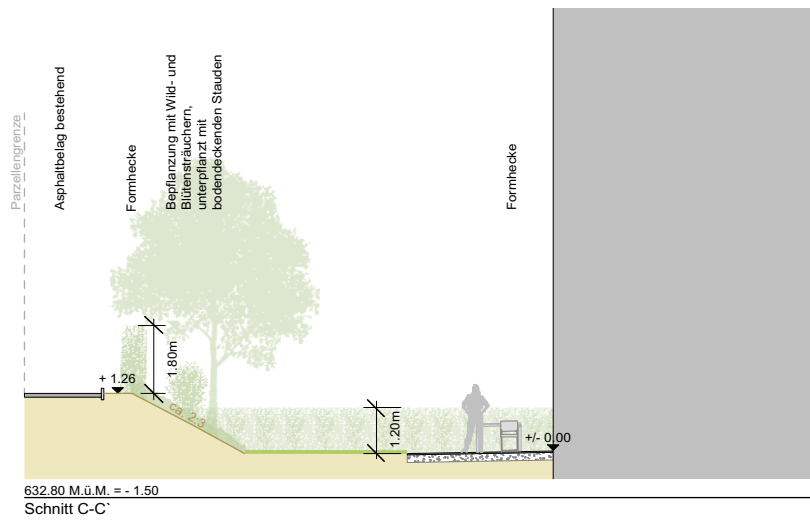
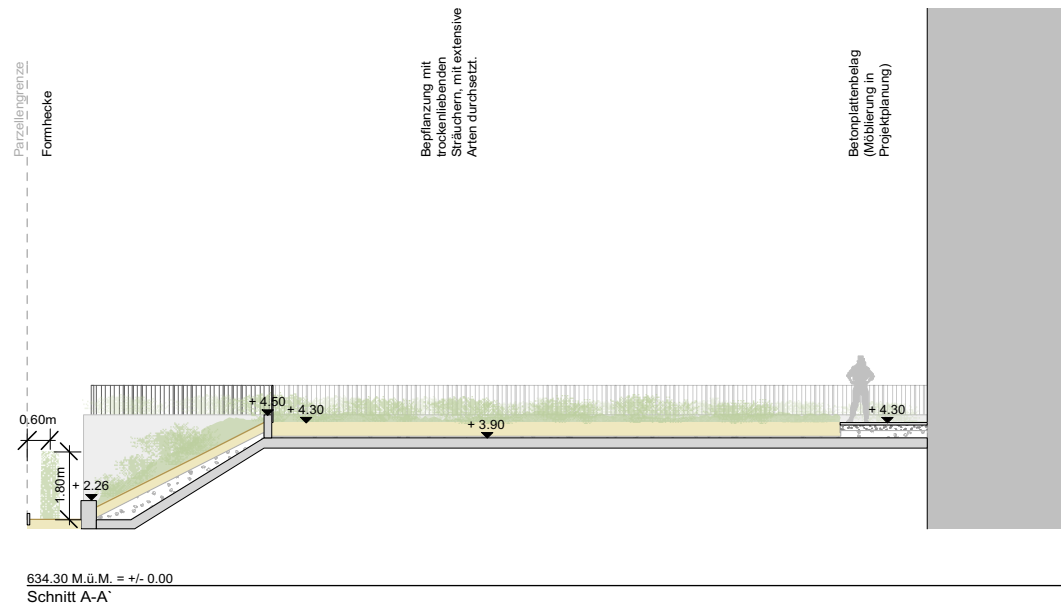

Akris Poststr. Gossau / Schnitte Umgebungs- und Strassenraumgestaltung			
Datum: 28.04.2016	Format: A3	Mst.: 1:200	Gezeichnet: ch/po
Bauherr: AKRIS AG Felsenstrasse 40 9001 St.Gallen	Landschaftsarchitekt: hänni gartenbau - landschaftsarchitektur ag Hänni Christian, dipl.Ing. FH Landschaftsarchitekt Mingerstrasse 7 9014 St.Gallen		

hänni büro für landschaftsarchitektur und freiraumgestaltung
garten- und landschaftsbau

st.gallen
mingerstrasse 7 9014 St.Gallen
gartenbau-landschaftsarchitektur ag
landschaftsarchitektur@haennigartenbau.ch

1m 5m

Dieser Plan und das vorliegende Gestaltungskonzept ist urheberrechtlich geschützt und geistiges Eigentum der Firma Hänni AG, St.Gallen. Er darf nicht ohne Einwilligung vervielfältigt, veröffentlicht oder an Drittpersonen weitergegeben werden.
Vielen Dank für Ihr Verständnis.



ANSICHT NORD
M 1:333
1 2 5 10 m



ANSICHT SÜD
M 1:333
1 2 5 10 m



ANSICHT WEST
M 1:333



ANSICHT OST
M 1:333

