

<b>A</b>	<b>BAUENGABE REMISE</b>	<b>FREDI U. MONICA MOSBERGER</b>	<b>15.07.2016</b>	<b>T</b>	
Rev.:	Bez.: GEMEINDE GOSSAU		Datum:	gez.:	Visum:



HARDEGGER HOLZBAU  
SANDRO HARDEGGER  
MOOSWIESSTRASSE 84  
9200 GOSSAU

Nr. **14298**  
21. Juli 2016  
Hochbauamt  
9201 Gossau

Kom-Nr.:	Auftraggeber: <b>F+M. Mosberger</b>	
	Objekt: <b>REMISE MOSBERGER</b>	
Plan-Nr.:	<b>MOSBERGER FREDI ZELGHOF 9200 GOSSAU</b>	
Maßst.: <b>1:500</b>	Grösse: <b>A3</b>	EDV-Bez.: REMISE MOS.

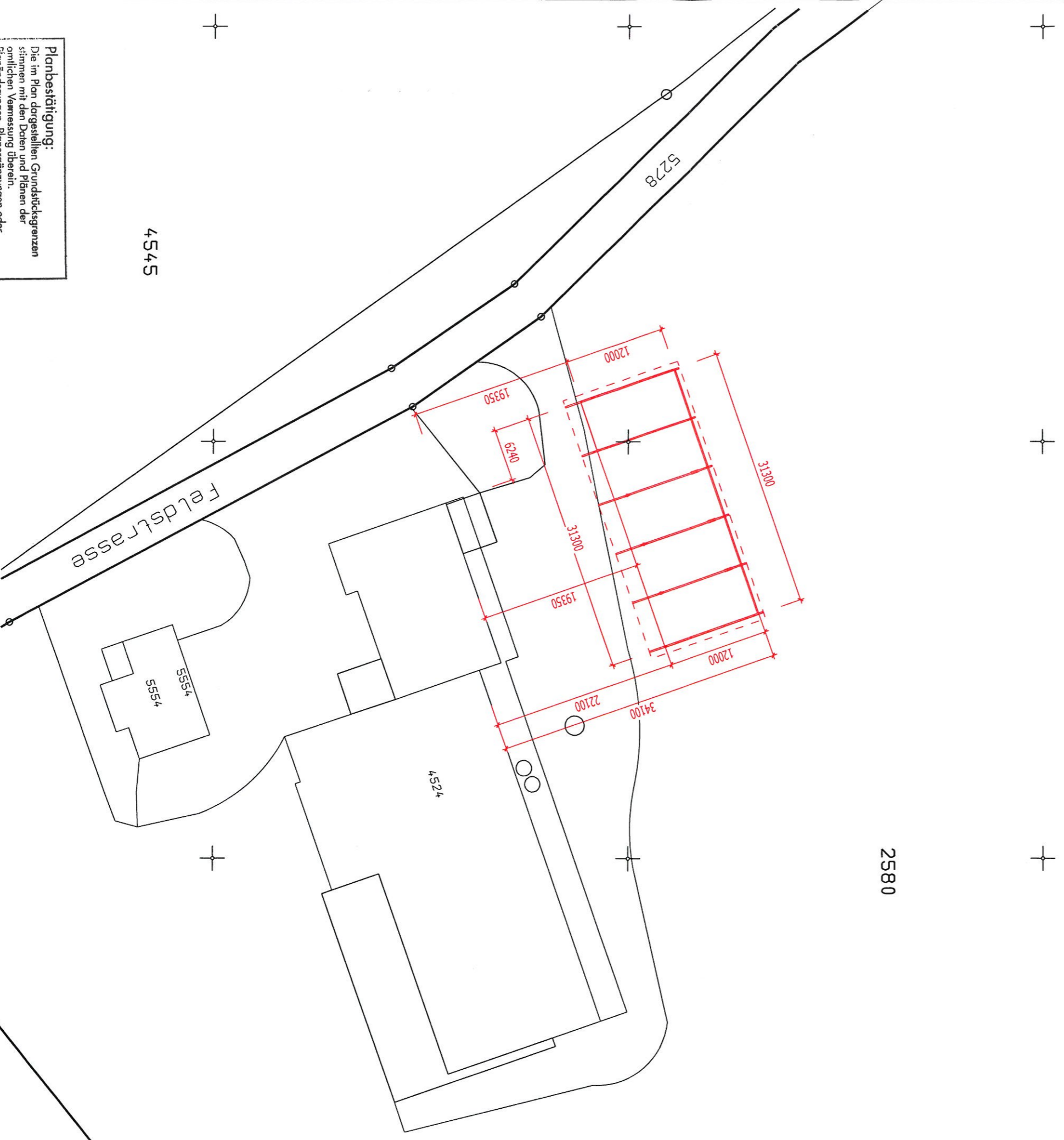

**Planbestätigung:**  
Die im Plan dargestellten Grundstücksgrenzen stimmen mit den Daten und Plänen der amtlichen Vermessung überein.  
Planänderungen, Planergänzungen oder Projekte werden mit unserer Unterschrift nicht bestätigt.

GEINFO AG, Gossau  
Datum: **18.07.2016**  
Unterschrift: *[Signature]*