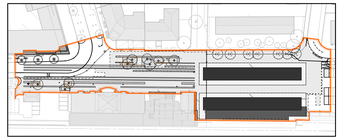

Gesamtübersicht

LEGENDE:

Projektperimeter	best. Kandelaber
Achsen Hochbau	proj. Kandelaber gem. Detailplan Stadtwerke Gossau
generelle Bestand	best. Abfallsammer
best. Pflasterung	proj. Abfallsammer gem. Detailplan Nr. 2018-3054-546
proj. Asphaltbelag gem. Plan Nr. 2018-3054-521-551	best. Beschilderung
proj. Gussasphaltbeschilder gem. Plan Nr. 2018-3054-522	proj. Beschilderung
proj. Hafelkanten Bushaltestelle gem. Pl. Nr. 2018-3054-561 bis -563	best. Stipsement
proj. Ortsbeschilderung gem. Pl. Nr. 2018-3054-561 bis -563	proj. Stipsement gem. Detailplan Nr. 2018-3054-549
proj. Ortsbeschilderung gem. Detailplan Nr. 2018-3054-541	proj. Absperrpfeiler demontierbar gem. Detailplan Nr. 2018-3054-548
best. Grünfläche / Rabatte	proj. Lettsystem Sehbeeinträchtigte
proj. Rasenfläche gem. Detailplan Nr. 2018-3054-543	proj. Strassenmarkierung
best. Baum	proj. Gussmasen
proj. Baum gem. Detailplan Nr. 2018-3054-544-545	proj. Baumscheibe gem. Detailplan Nr. 2018-3054-545
	proj. Trinkbrunnen gem. Detailplan Nr. 2018-3054-547

INDEX UMGEBUNGSGESTALTUNG

Index	Bau Datum	Änderungen	Gez.	Dipl.

Stadtrat
Bahnhofstrasse 25
9201 Gossau
Tel. 071 388 41 11
Fax 071 229 13 37

Stadt Gossau

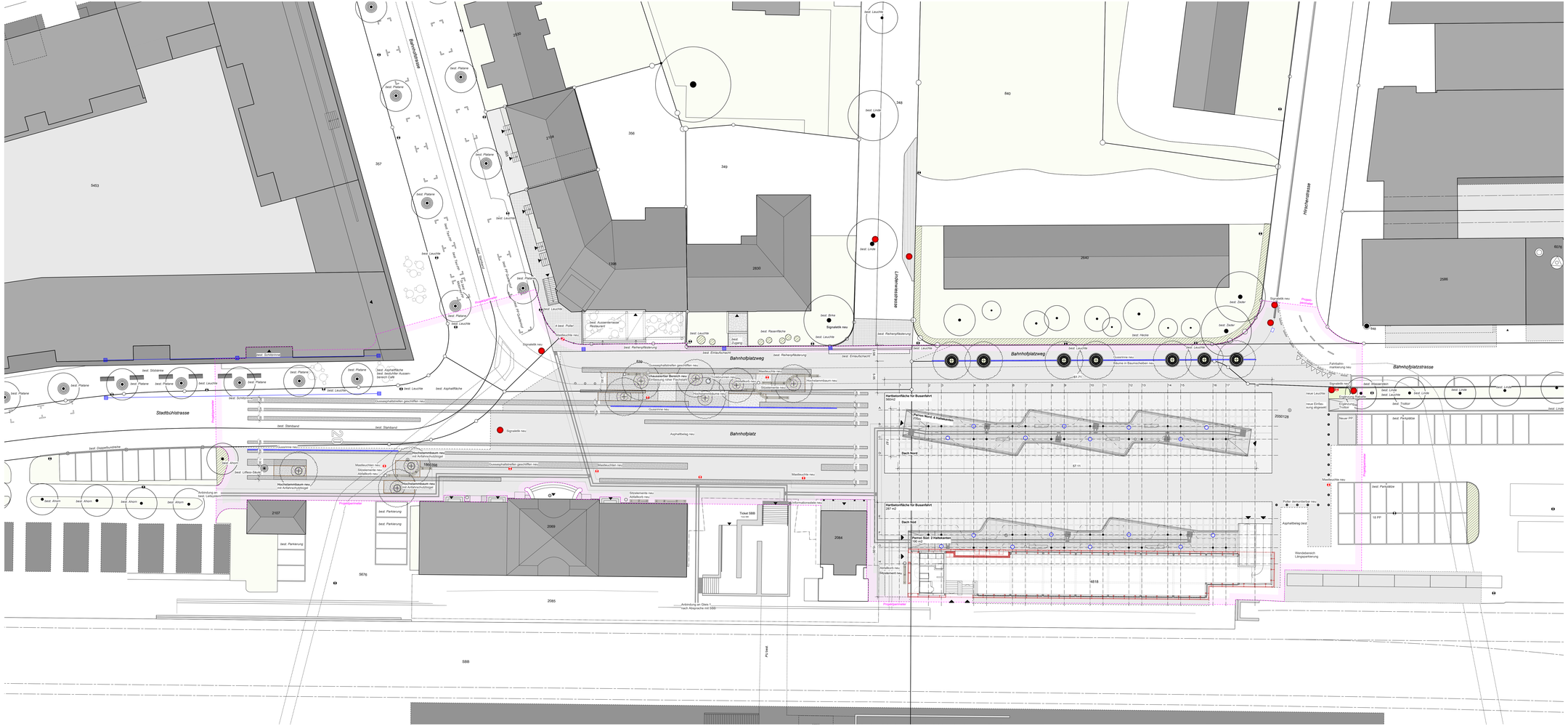

2020-533 **Neugestaltung Bushof, Gossau SG**

Bauherr Tiefbauamt Stadt Gossau, Bahnhofstrasse 25, 9200 Gossau SG
Bauort Bahnhofplatz Gossau
Planungsstand Bauprojekt

Grundriss Gesamtprojekt

Plannummer	2020-533-505	Massstab	1:200	Erstellt	16.04.2021
Planformat	1470x5040	Gezeichnet	MS	Revisionsindex	
Datei	2020-533-505_Grund_Massstab_Ein	Geprüft	DB		
				Revidiert	
				Druckdatum	16.04.2021

Studio Vulkan Landschaftsarchitektur GmbH, Vulkanstrasse 120, CH-8048 Zürich, www.studiovulkan.ch
tom munz architekt hintere poststrasse 18 9000 st.gallen +41 (0)71 220 41 41 www.tommunz.com