



Nr. ~~1498~~  
 11. Dez. 2018  
 Hochbauamt  
 9201 Gossau

Ort, Datum

Bauherrschaft und  
 Grundeigentümer

ENAC GmbH  
 Neugasse 39  
 9000 St.Gallen

Architekt

Gemperli Stauffacher Architektur GmbH  
 Rittmeyerstrasse 15  
 9014 St. Gallen

**Planbestätigung:**  
 Die im Plan dargestellten Grundstücksgrenzen stimmen mit den Daten und Plänen der amtlichen Vermessung überein. Planänderungen, Planergänzungen oder Projekte werden mit unserer Unterschrift nicht bestätigt.

GEOINFO Vermessungen AG, Gossau  
 Datum: 11.12.18  
 Unterschrift: *[Signature]*

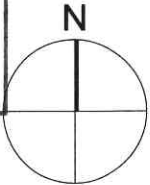

Bestehend  Abbruch  Neu

±0.00 = OK fertig Boden Erdgeschoss = ca. 633.50 m.ü.Meer

<b>Machbarkeitsstudie Wohnhaus Toreggstrasse 17-19, 9212 Arnegg</b> Bauherr: ENAC GmbH, Neugasse 39, 9000 St.Gallen  <b>Standort Situation</b>	Plan Nr. <b>0011 - 150</b>	
	Grösse: A1	Datum: 30.11.2018
	Mst: 1:500	Rev I:
	Gez: MBL	Rev II:
<b>Gemperli Stauffacher</b> a r c h i t e k t u r Gemperli Stauffacher Architektur GmbH Rittmeyerstrasse 15 9014 St.Gallen 071 272 26 26 info@gemperlistauffacher.ch		