



Stadtrat
Bahnhofstrasse 25
9201 Gossau
Tel. 071 388 41 11
Fax 071 229 13 37
info@stadtgossau.ch
www.stadtgossau.ch



Beilagepläne zum Sondernutzungsplan Bedastrasse - Abendruh

Inhalt:

- Konzeptplan Umgebungsgestaltung 1. und 2. Etappe 1:300
- Situation 1:500
- Grundriss Untergeschoss 1:400
- Grundriss Erdgeschoss 1:400
- Grundriss 1. Obergeschoss 1:400
- Grundriss 2. Obergeschoss 1:400
- Grundriss 3. Obergeschoss 1:400
- Grundriss 4. Obergeschoss 1:400
- Dachaufsicht 1:400
- Schnitte 1:400
- Fassaden Gebäude D 1:400
- Fassaden Gebäude E 1:400

14. Mai 2020

Architektur Schällibaum Ingenieure und Architekten, Ebnaterstrasse 143, 9630 Wattwil
Landschaftsarchitektur Pauli | Stricker GmbH, Spisergasse 7, 9000 St.Gallen
Bauherrschaft Immobilien Renn AG, Bedastrasse 19/21, 9200 Gossau
Planung ERR Raumplaner AG, Teufener Strasse 19, 9001 St.Gallen

+41 (0)71 987 60 90
+41 (0)71 223 55 02
+41 (0)71 388 16 18
+41 (0)71 227 62 62



Altersheim Abendruh, Gossau
Konzeptplan Umgebungsgestaltung

Projekt-Nr.: 1802
 Plan-Nr.: 30.01_E1
 Datum: 14.05.2020

Plangröße:
 1:300
 Gep./Gez.:
 st/tr

Bauherr / Grundeigentümer:
 Immobilien Renn AG
 Bedastrasse 16
 9200 Gossau

Architektur:
 Schöllibaum AG
 Ingenieure und Architekten
 9630 Wattwil

Etappe 1

Projektverfasser / Landschaftsarchitektur:

Pauli | Stricker GmbH Landschaftsarchitekten BSJA
 Spisergasse 7
 CH 9000 St.Gallen
 T +41 (0)71 223 55 02
 mail@pauli-la.ch
 www.paulistricke.ch

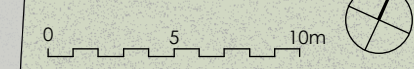



Altersheim Abendruh, Gossau
Konzeptplan Umgebungsgestaltung

Projekt-Nr.: 1802
 Plan-Nr.: 30.01_E2
 Datum: 14.05.2020

Plangröße: Din A3
 Massstab: 1:300
 Gep./Gez.: ch/st

Bauherr / Grundeigentümer:
 Immobilien Renn AG
 Bedastrasse 16
 9200 Gossau

Architektur:
 Schällibaum AG
 Ingenieure und Architekten
 9630 Wattwil

Etappe 2

Projektverfasser / Landschaftsarchitektur:
Pauli | Stricker GmbH Landschaftsarchitekten BSLA
 Spisergasse 7
 CH 9000 St.Gallen
 T +41 (0)71 223 55 02
 mail@pauli-la.ch
 www.pauli-stricker.ch



Situation 1:500
VORPROJEKT SNP

Seite 1 PlanNr. 17223_128

Datum 14.05.2020 / gda

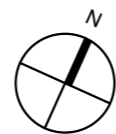
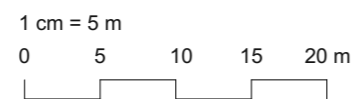

Schällibaum AG Ingenieure und Architekten
 Ebnaterstrasse 143, 9630 Wattwil

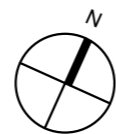

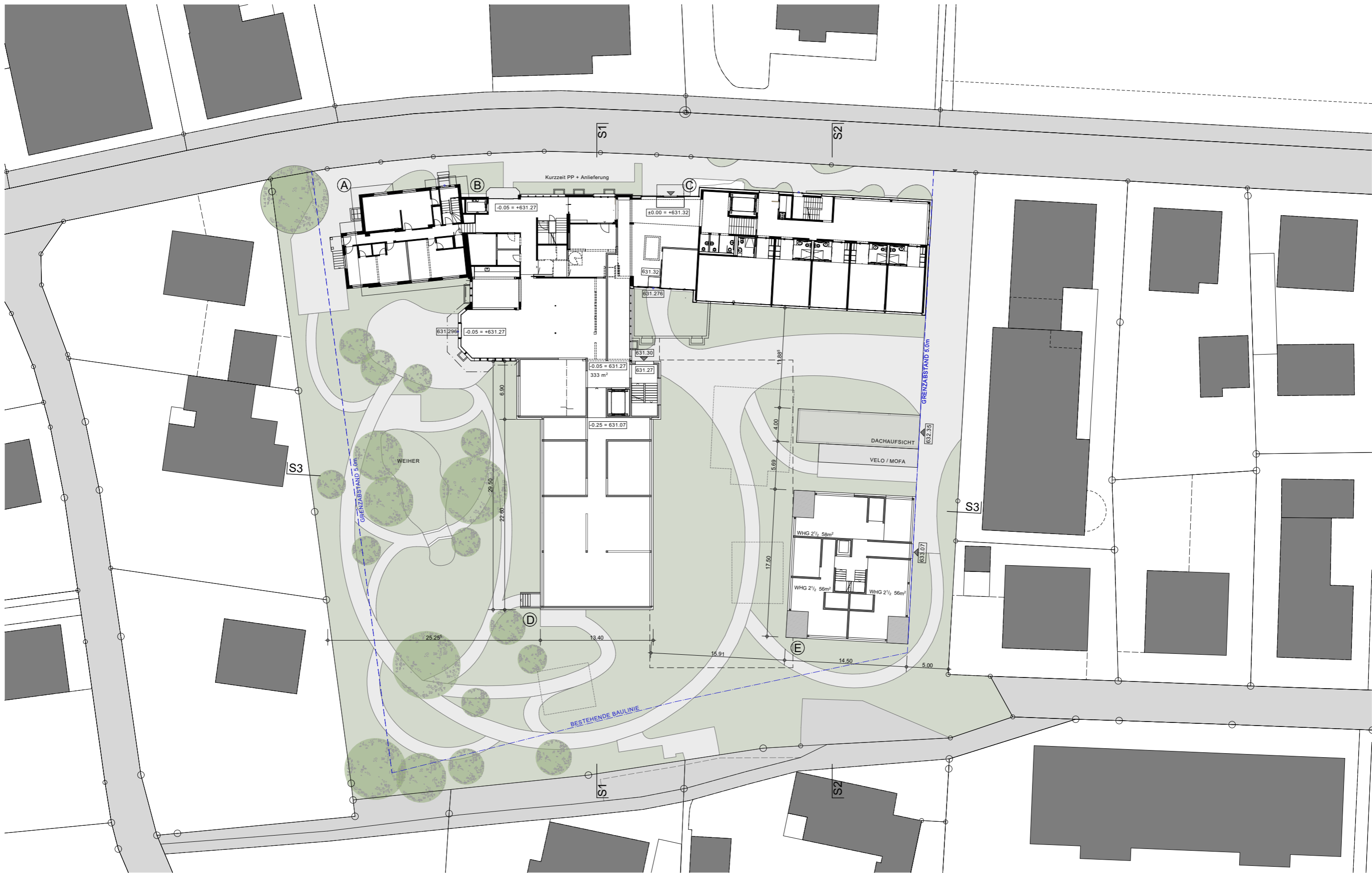

Erweiterung Altersheim Abendruh, Bedastrasse 19/21, 9200 Gossau
 Immobilien Renn AG, Bedastrasse 16, 9200 Gossau

Erdgeschoss 1:400
VORPROJEKT SNP

Seite 3 PlanNr. 17223_130

Datum 14.05.2020 / gda

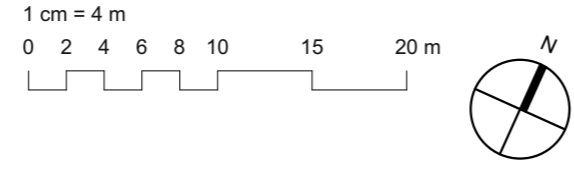

Schällibaum AG Ingenieure und Architekten
 Ebnaterstrasse 143, 9630 Wattwil

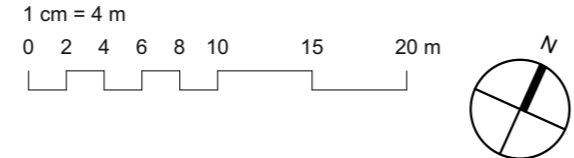

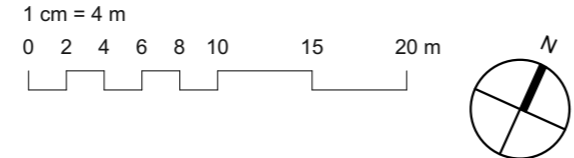

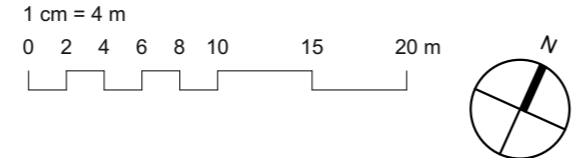
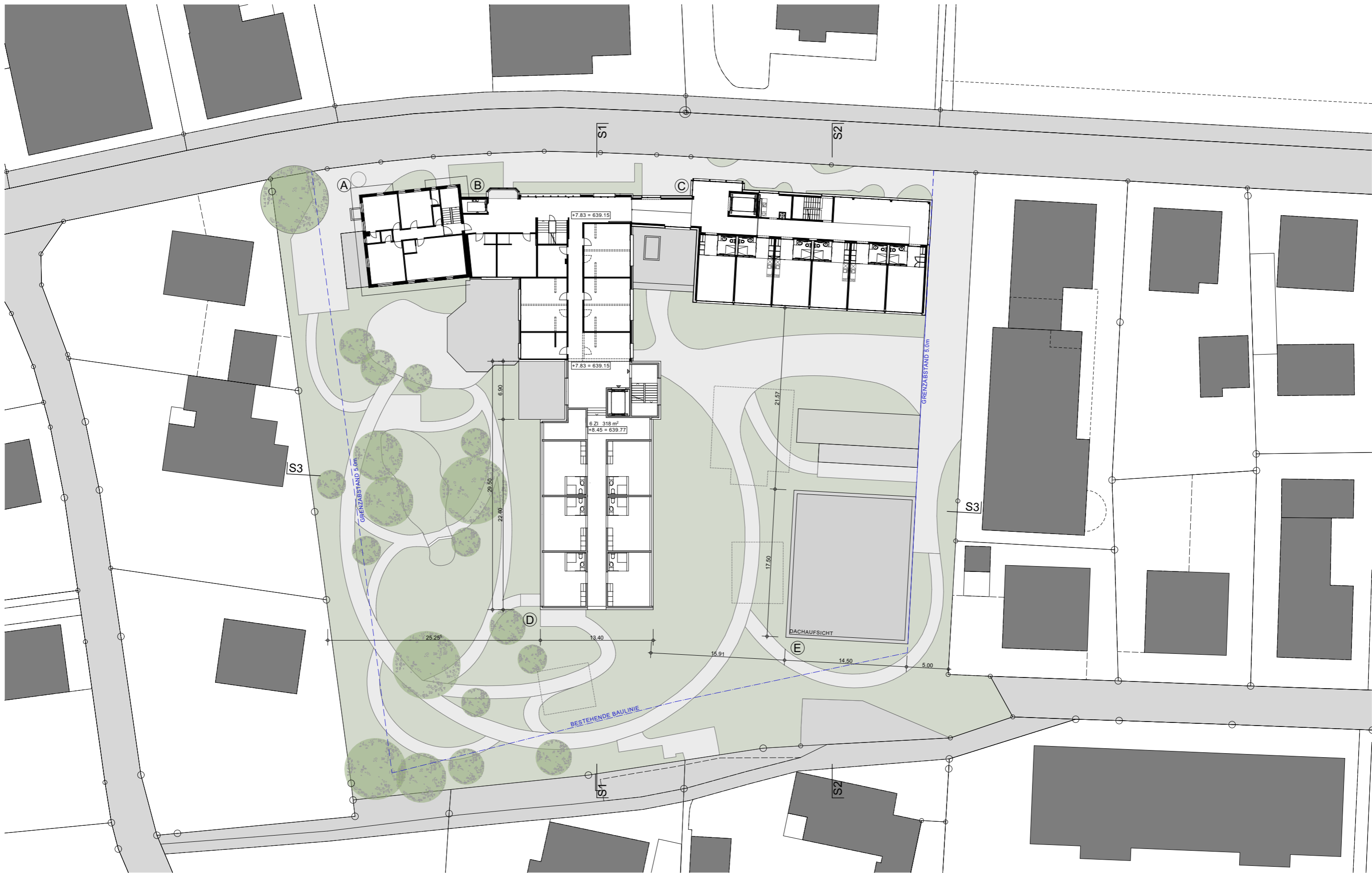

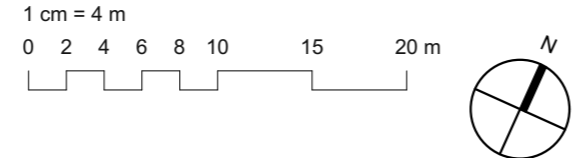
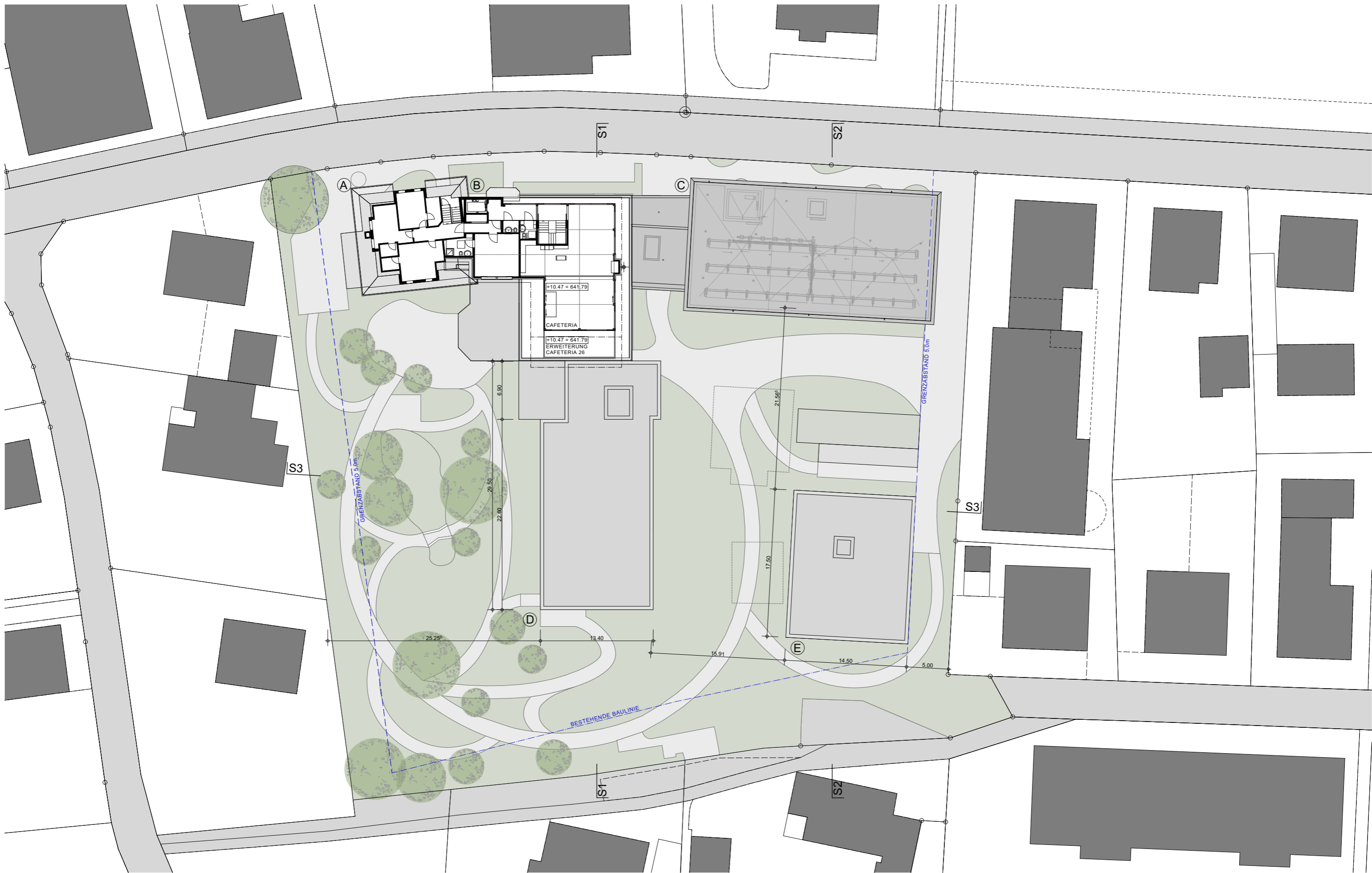

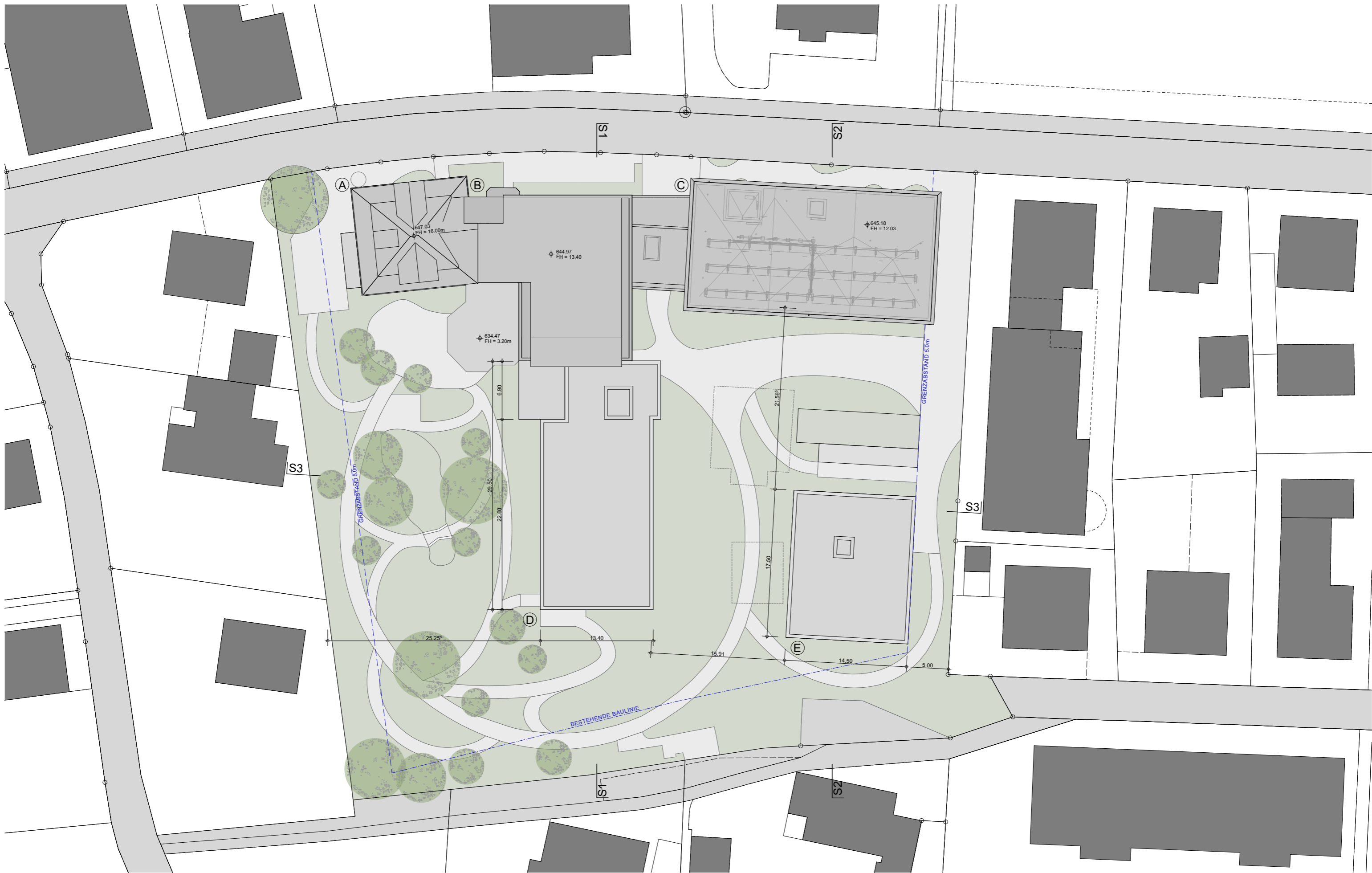

Erweiterung Altersheim Abendruh, Bedastrasse 19/21, 9200 Gossau
 Immobilien Renn AG, Bedastrasse 16, 9200 Gossau

Dachaufsicht 1:400
VORPROJEKT SNP

Seite 8 PlanNr. 17223_135

Datum 14.05.2020 / gda

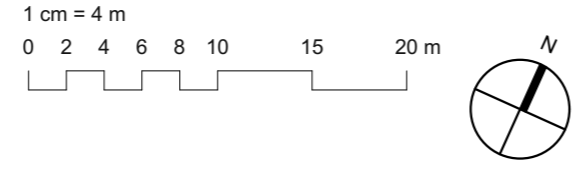

Schällibaum AG Ingenieure und Architekten
 Ebnaterstrasse 143, 9630 Wattwil

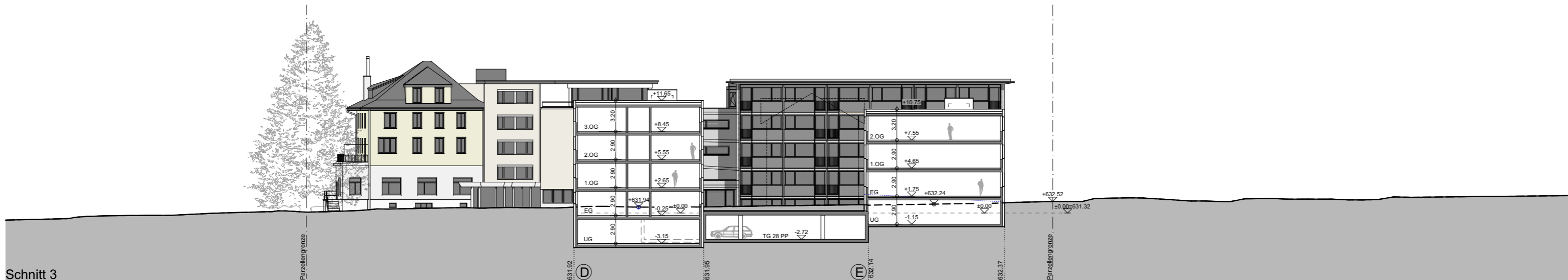

Schnitt 3

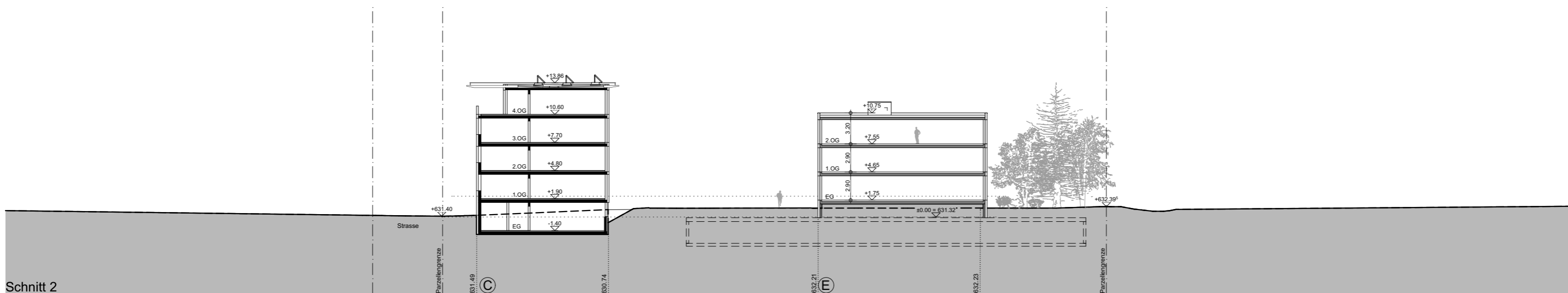

Schnitt 2

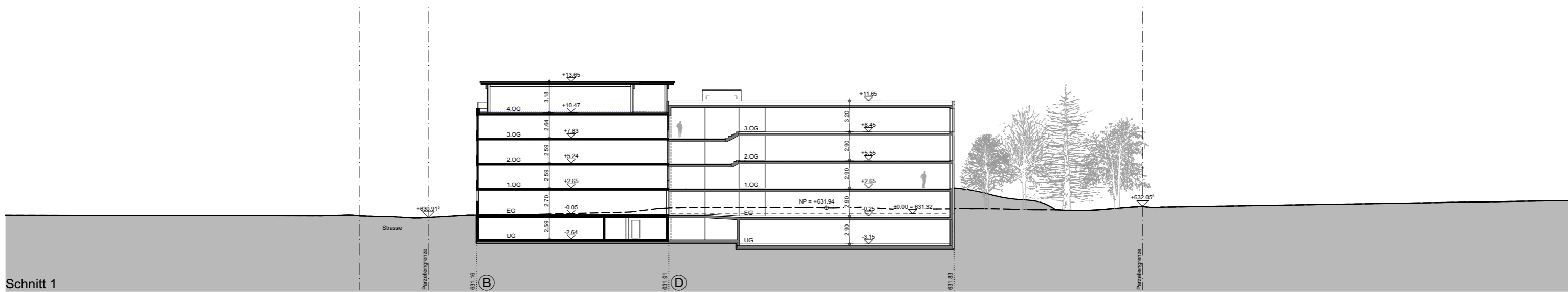

Schnitt 1

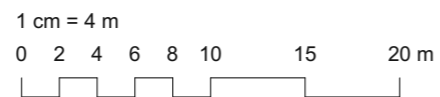



Südfassade



Ostfassade

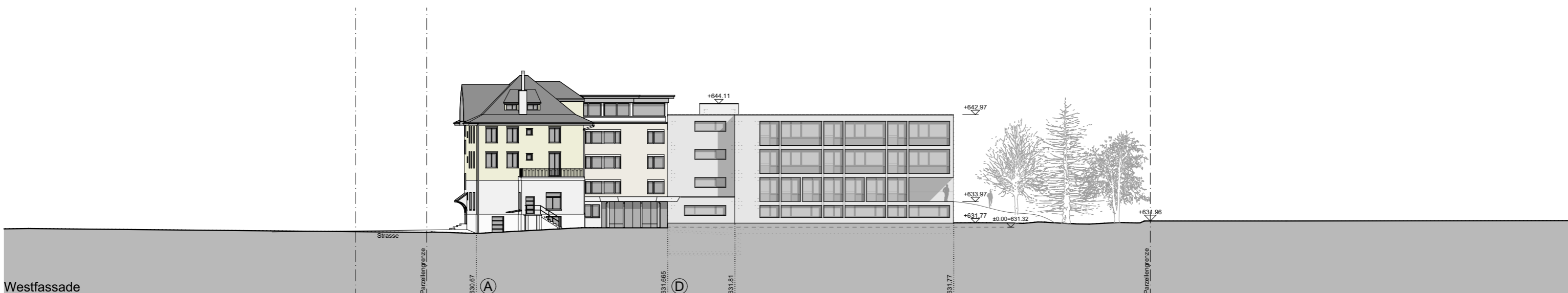

Westfassade



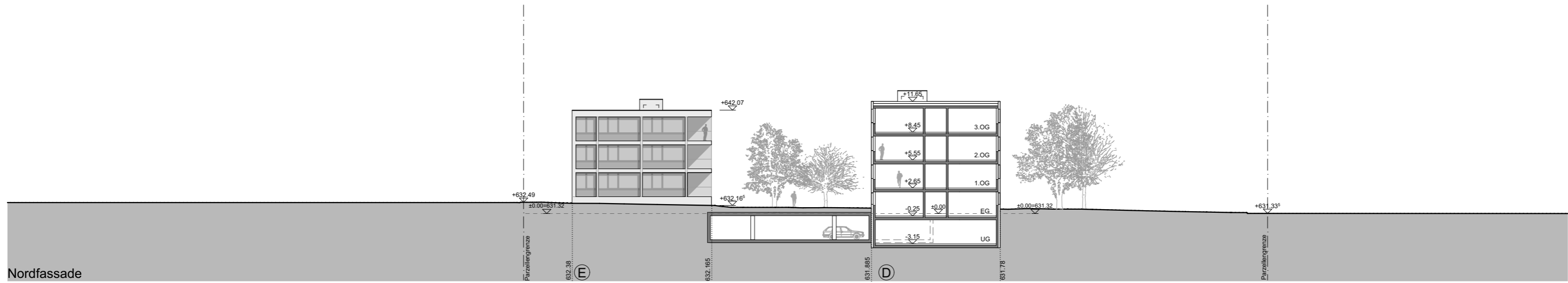

Nordfassade



Ostfassade

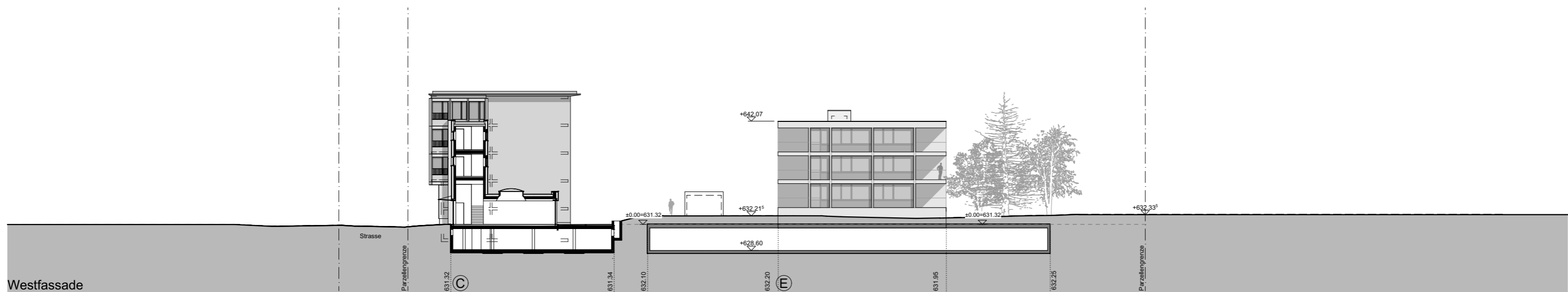

Westfassade

Erweiterung Altersheim Abendruh, Bedastrasse 19/21, 9200 Gossau

Immobilien Renn AG, Bedastrasse 16, 9200 Gossau

Fassaden Gebäude E 1:400

VORPROJEKT SNP

Seite 11 PlanNr. 17223_138

Datum 14.05.2020 / gda

1 cm = 4 m

0 2 4 6 8 10 15 20 m



Schällibaum AG Ingenieure und Architekten
Ebnaterstrasse 143, 9630 Wattwil