E KOMMUNALE NUTZUNGSPLANUNG

Kommunale Nutzungsplanung

Rechtsgültiger Zonenplan der Stadt Gossau

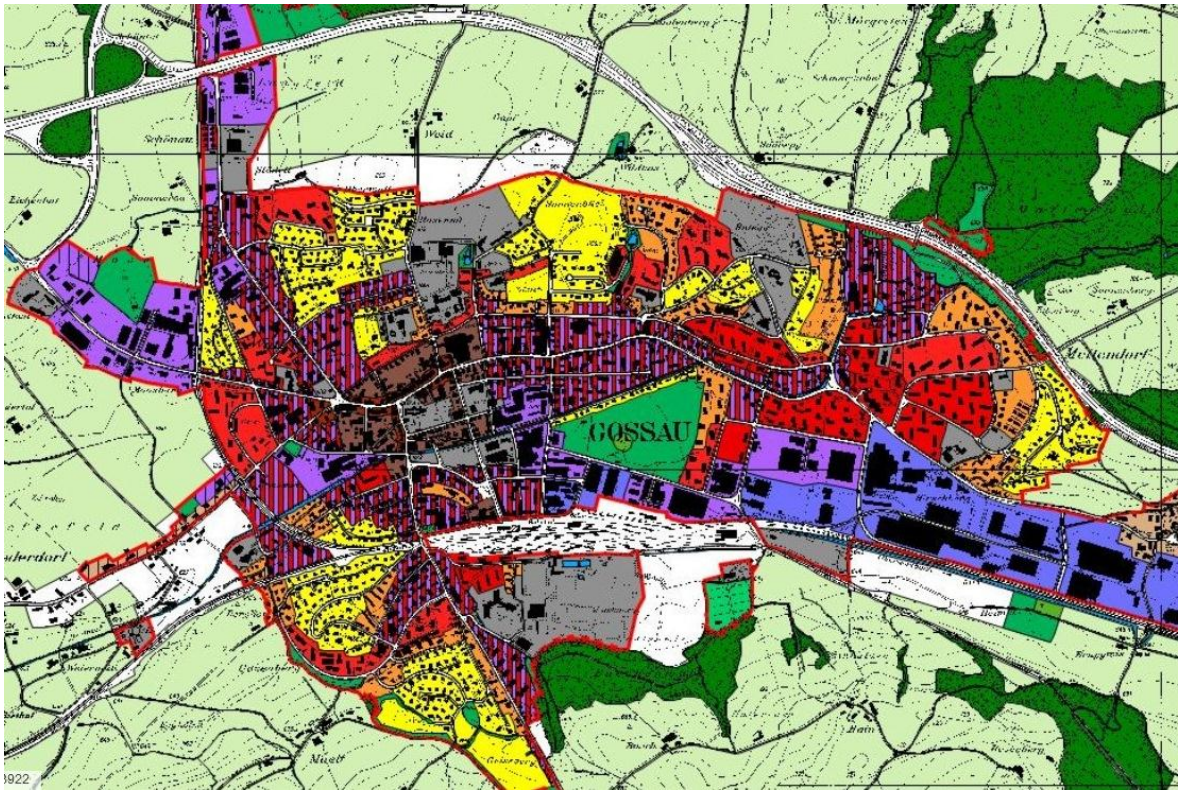

- Wohnzone WE / WE1
- Wohnzone W2
- Wohnzone W3
- Wohnzone W4
- Wohn-Gewerbezone WG3
- Gewerbe-Industriezone GI A
- Industriezone I A
- Dorfkernzone DK
- Kernzone K4
- Kernzone Altstadt KA
- Grünzone G
- Grünzone Naturschutz GN
- Zone für öffentliche Bauten und Anlagen Oe
- Intensiverholungszone IE
- Landwirtschaftszone L
- Übriges Gemeindegebiet ueG
- Hinweis Wald
- Hinweis Gewässer
- Hinweis Verkehrsfläche

Quelle: AREG Kanton St.Gallen 2012