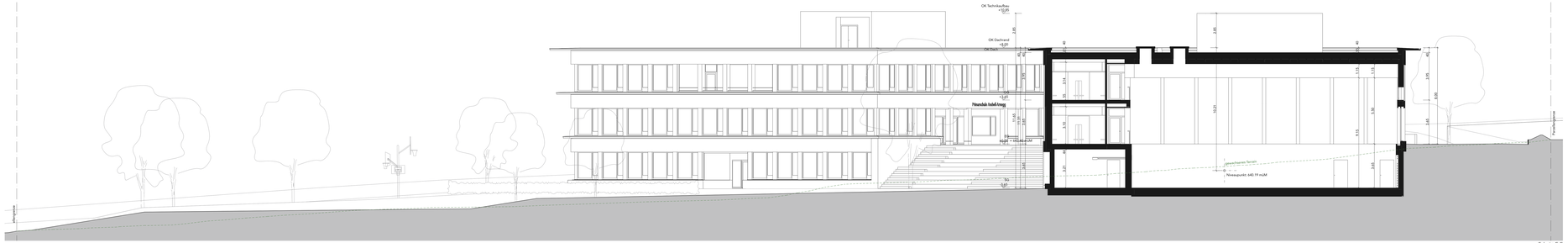

Schnitt E-E

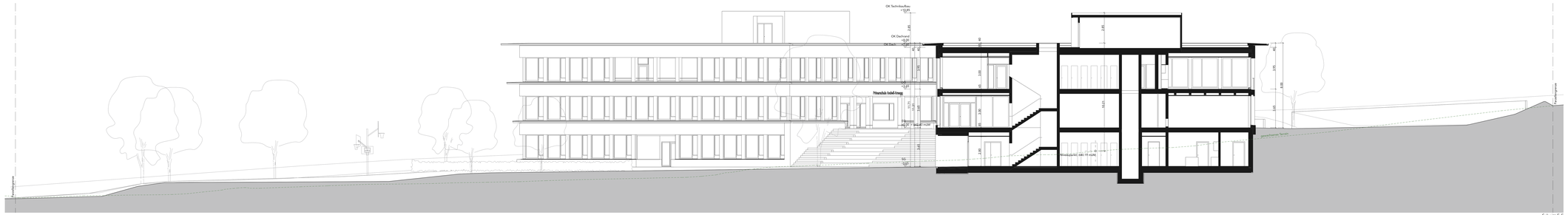

Schnitt F-F

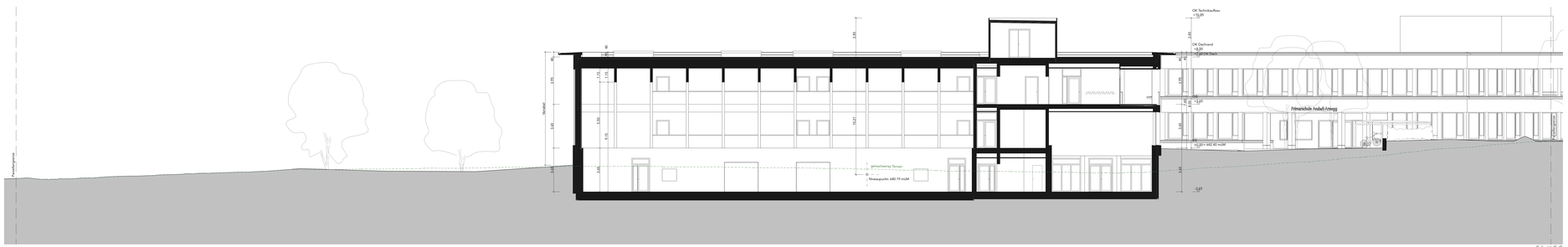

Schnitt G-G

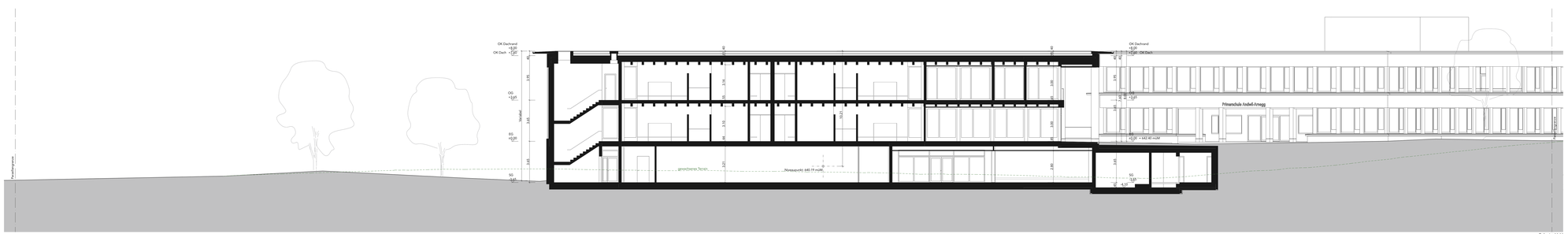

Schnitt H-H

Grundeigentümer
Kath. Kirchgemeinde Gossau, Kirchstrasse 20, 9201 Gossau

Ort, Datum: Gossau, dem

Wolfgang Gallle, Stellvertretenden | Beatrice Kampf, Sekretärin/Aktuarin

Bauherrschaft
Schulgemeinde Andwil-Arnegg, Arnegganstrasse 14, 9304 Arnegg

Ort, Datum: Andwil, den 29.11.24

Christoph Meier-Meier, Schulratspräsident | Regula Bera-Küppel, Aktuarin

Projektverfasser:in
Anais Architekten, Zweierstrasse 20, 8004 Zürich

Ort, Datum: Zürich, den 27.11.24

Nina Anais Bühlmann

Anaïs

1:1 0.00 = 642.40 m ü.M.

Planbezeichnung

Projekt	Phase	Etappe	Gebäude	Geschoss	Planumfang	Titel

SAA-AR-33-AL-AG-SC112-Schnitte aBa / Sporthalle

Anais Architekten | Zweierstrasse 20 | 8004 Zürich | T +41 44 283 07 86 | info@anais-architekten.ch | www.anais-architekten.ch

Projekt
Neubau Schulanlage Arnegg

Bezeichnung
Schnitte aBa / Sporthalle

Bauherrschaft
Schulgemeinde Andwil-Arnegg
Arnegganstrasse 14
9304 Arnegg

Schulgemeinde Andwil-Arnegg

GK Phase	33	Massstab	1:100	Datum	29.11.24	Index		Status		Gezeichnet	aw	Format	1800 x 841