

Gemeinde Gossau

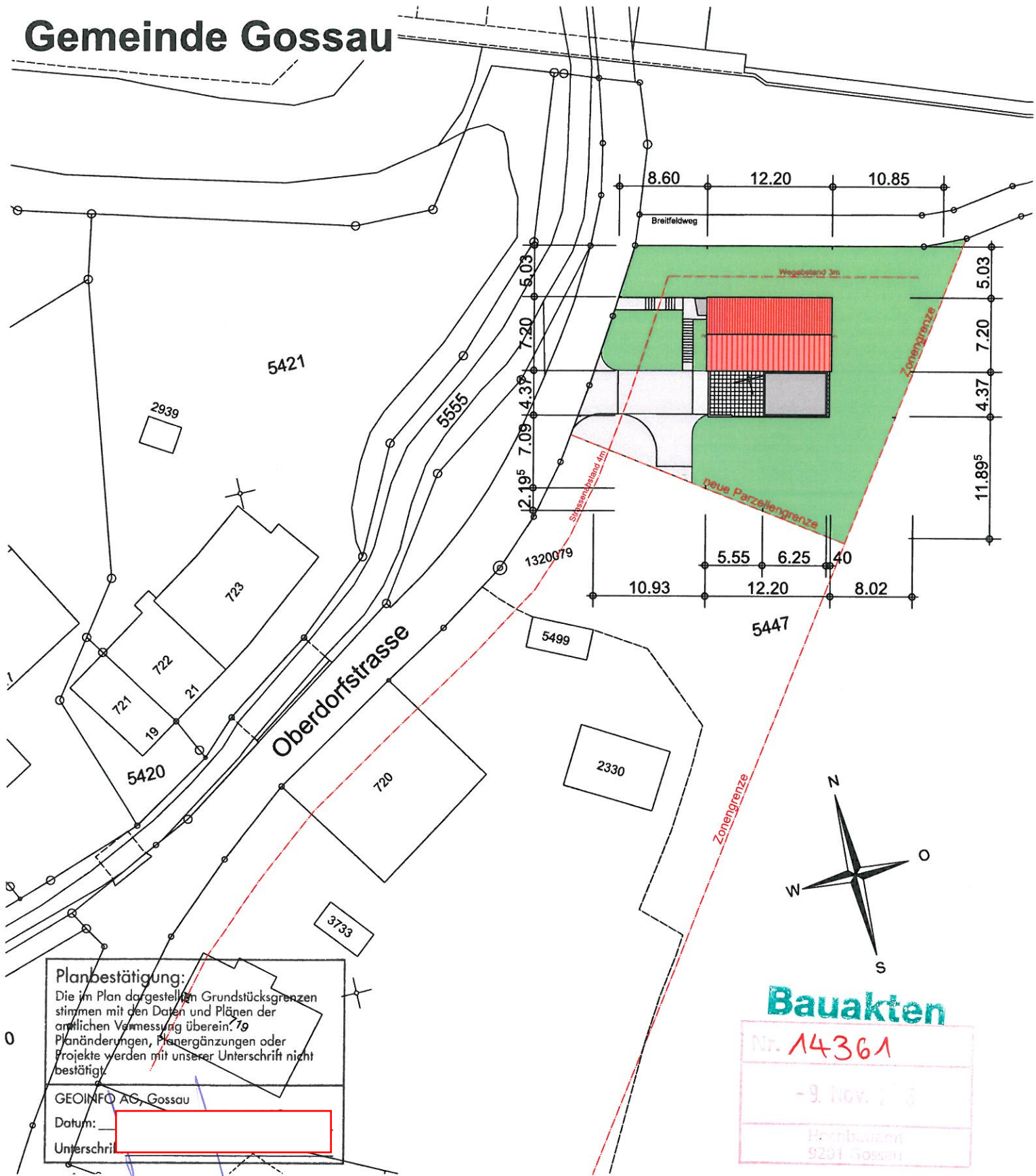

Planbestätigung:
Die im Plan dargestellten Grundstücksgrenzen stimmen mit den Daten und Plänen der amtlichen Vermessung überein. Planänderungen, Planergänzungen oder Projekte werden mit unserer Unterschrift nicht bestätigt.

GEOINFO AG, Gossau

Datum:

Unterschrift:

Bauakten

Nr. 14361

-9. Nov. 2016

Hornbühlstr.
9201 Gossau

Bauherrschaft :

Grundeigentümer :

Projektverfasser :

**Kurt Felix
Architektur**

Kurt Felix
Architektur
ob. Rispergstrasse 2
8360 Wallenwil

Tel. 071 971 26 60
Fax 071 971 26 70
Mobil 079 942 44 47
kurt.felix@bluewin.ch

Beratung Architektur Planung Ausführung Bauleitung

**Situation
Baueingabe**

Mst. 1:500

Bauherr: Spinell Cornel und Heierli Corinne
Oberdorfstrasse 14, 9200 Gossau

Objekt: Neubau Einfamilienhaus mit Garage
Parz.Nr. 5447, Oberdorfstrasse 14, 9200 Gossau

Grösse: 21.0 / 30.0 cm **Projektnummer:** 1601

Diese Zeichnung darf ohne ausdrücklicher Genehmigung weder kopiert, vervielfältigt, weitergegeben noch in andere Objekte übernommen werden (Art. 8 BG).

Dat.: 14.10.2016

Rev.:

Gez.: KFe

Gepr.: KFe

Plan-Nr.: 01

KFE
Architektur