

HAUS A 1. + 2. OG GRUNDRISS

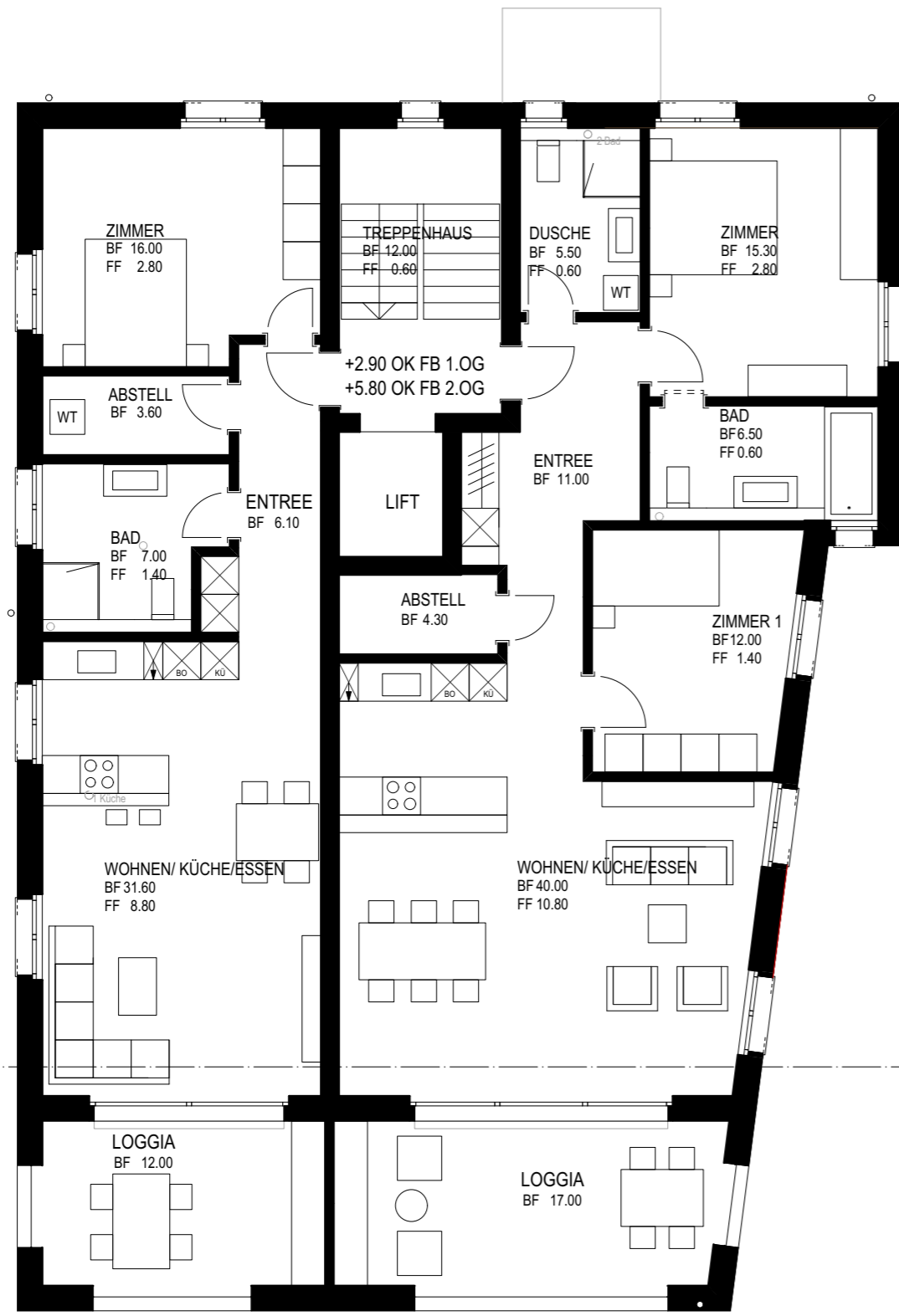

HAUS B 1. + 2. OBERGESCHOSS



**BAUEINGABE** NEUBAU  
WOHNÜBERBAUUNG  
CITY-LIVING

PARZ. 3955  
BISCHOFZELLERSTR.15  
9200 GOSSAU

**GRUNDEIGENTÜMER** MLC IMMOBILIEN AG  
**BAUHERRSCHAFT** RIETBERGSTR. 40  
9403 GOLDACH

UNTERSCHRIFT : \_\_\_\_\_

GOLDACH, DEN \_\_\_\_\_

**PROJEKTVERFASSER** ARCTIMO AG,  
9050 APPENZELL  
FREDI BÜCHEL  
DIPL.ARCHITEKT HTL SWB  
MARKTGASSE 27  
9450 ALTSTÄTTEN  
TEL 071 333 12 25  
tbuechel@arctimo.ch

UNTERSCHRIFT : \_\_\_\_\_

ALTSTÄTTEN, DEN \_\_\_\_\_

<b>INHALT:</b>	<b>OBERGESCHOSSE A/B</b>
<b>MST:</b>	<b>1 : 100</b>
<b>+0.00 :</b>	<b>A 634.00 / B 633.80</b>
<b>AKT :</b>	<b>27. JANUAR 2022</b>
<b>GEZ/REV :</b>	<b>29. NOVEMBER 2021</b>

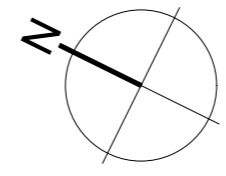

A

B

A

B