

Nr. **14530**
 26. Juli 2017
 Hochbauamt
 9201 Gossau

parzelle 4475 + 1604
 grundeigentümer
 C. + R. Schelb
 Stationsstrasse 18
 9212 Arnegg

bauherrschaft
 C. + R. Schelb
 Stationsstrasse 18
 9212 Arnegg

architekt
 archform dipl. architekten gmbh
 rosenheimstrasse 2, 9008 St.Gallen

eingabedatum

bemerkungen

21. Juli 2017

NEUBAU MFH PARZELLE 4475
 C. + R. SCHELB, STATIONSSTRASSE 12, 9212 ARNEGG

projektstatus
 BAUGESUCH
 ok fertig boden
 ±0.00 = 627.20 m.ü. M = F.B.EG
 niveaupunkt
 626.54 m.ü. M
 projektnummer
 674
 plannummer
 674_BG_01
 gezeichnet
 MARCO OERTLE
 plangrösse
 420 x 297
 massstab
 1:500
 datum
 18.07.2017

SITUATION

archform dipl. architekten gmbh
 Rosenheimstrasse 2
 9008 St.Gallen
 +41 71 250 13 75
 info@archform.ch

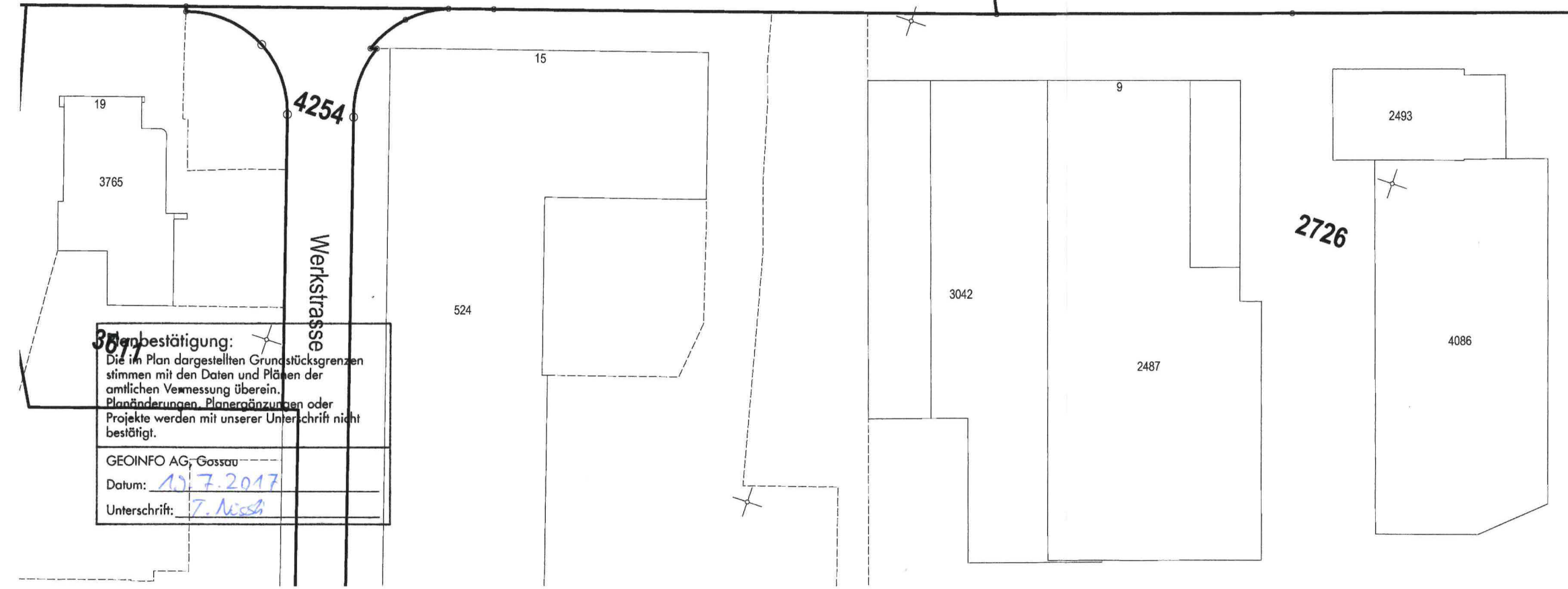
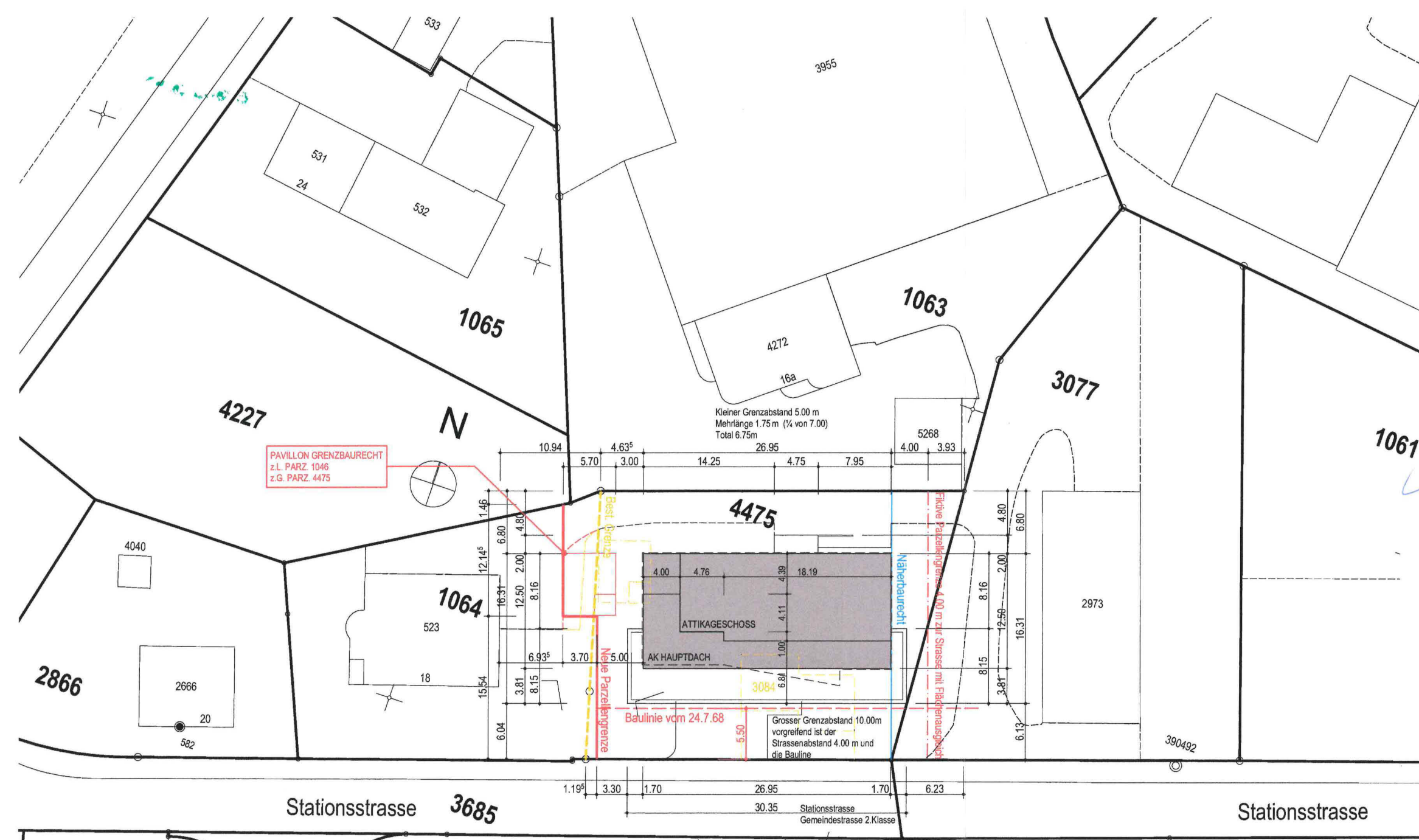

Bestätigung:
 Die im Plan dargestellten Grundstücksgrenzen stimmen mit den Daten und Plänen der amtlichen Vermessung überein.
 Planänderungen, Planergänzungen oder Projekte werden mit unserer Unterschrift nicht bestätigt.

GEOINFO AG, Gossau
 Datum: 10.7.2017
 Unterschrift: T. Nüssli