

Teilprojekt Bushof

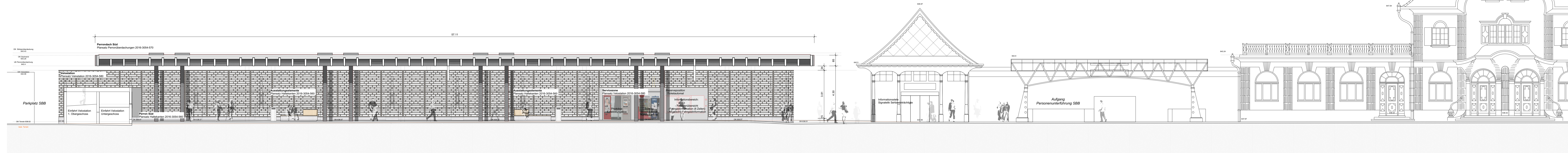

Längsschnitt E_Längsschnitt Teilprojekt Bushof Perron 2 und Nordansicht Verelastation



Stadtrat
Bahnhofstrasse 25
8201 Gossau
Tel. 071 388 41 11
Fax 071 229 13 37



Ausführungsbestimmung Landschaftsarchitekt
Sämtliche Massstäbe, Höhenangaben, Abmessungen und Konstruktionen sind von der ausführenden Firma auf der Baustelle zu prüfen. Bodenkenne, Unklarheiten und Einwände sind umgehend der Bauleitung mitzuteilen. Alle Pläne sind vom Unternehmer auf ihre Vollständigkeit und Richtigkeit zu prüfen. Die ausführende Firma haftet in jedem Fall und alleine für ihre Leistungen und Lieferungen.

Spezielle Anforderungen zum Bauvorhaben
Der Unternehmer ist verpflichtet die Masse auf eigene Verantwortung auf dem Bauplatz vor der AVOR Planung in eigener Verantwortung zu überprüfen und in der Werkstattplanung zu berücksichtigen. Allfällige Unstimmigkeiten sind der Bauleitung unverzüglich mitzuteilen!

Die Schichtoberflächen sind nach den Schalungsplänen des Architekten und definiertem Schalungstyp auszuführen. Das Schalungsmodell ist bei Wand- und Deckenschalungen für den Typ 4.1.4 vor den Bewehrungsarbeiten von der Bauleitung abzustimmen. Nebensarbeiten und Nacharbeiten der Schichtoberflächen gemäss Angaben der Bauleitung. Sämtliche Fugen und Brüstungen im Beton, unter Treppen, sind mit Corniblex abzudichten. Brüstungen in Schichtoberflächen sind gemäss Angaben der Bauleitung zu verschleissen. Sämtliche Ecken und Kanten sind schärfung und ohne Dreieckflächen auszuführen. Die Kanten sind während der gesamten Bauzeit durch den ausführenden Unternehmer zu schützen!

Abbruch	Beispiel: Mauerwerk	Naturstein / Grand hellbraun	-
Bestand	Beispiel: Betonwerk	Alphabetschrift / ACT20N	-
Neu	Beispiel: Putzstruktur	Kesselfar	-
Aktion	Beispiel: Asphaltbelag 13.5.4	Baugrund	-
	Beispiel: Asphaltbelag 13.5.4	Beispiel: Asphaltbelag 13.5.4	-

Alle Masse sind Rohmasse und sind vom Unternehmer auf eigene Verantwortung zu kontrollieren, resp. am Bau vor Ausführung des Werkes zu nehmen. Differenzen sind dem Architekten unverzüglich zu melden. Der Unternehmer wird angewiesen die Bauflächen mit dem Architekten vor der Ausführung zu besprechen. Tür- und Fensterhöhen verstehen sich als OK fertig Schwellen, höherer Boden, bzw. OK fertig Brüstung bei UK roh Sturz.

2020-533 Neugestaltung Bushof, Gossau SG

Bauherr Tiefbauamt Stadt Gossau, Bahnhofstrasse 25, 8200 Gossau SG
Bauort Bahnhofplatz Gossau

Übersichtsplan Teilprojekt Bushof / Schnitte

Plannummer	2020-533-552	Massstab	1:100	Erstellt	16.04.2021
Planformat	1.470x0.594	Gezeichnet	ES	Revisionsindex	
Datei	2020_533-552_Telovorg	Geprüft	TM	Revidiert	
				Druckdatum	16.04.2021

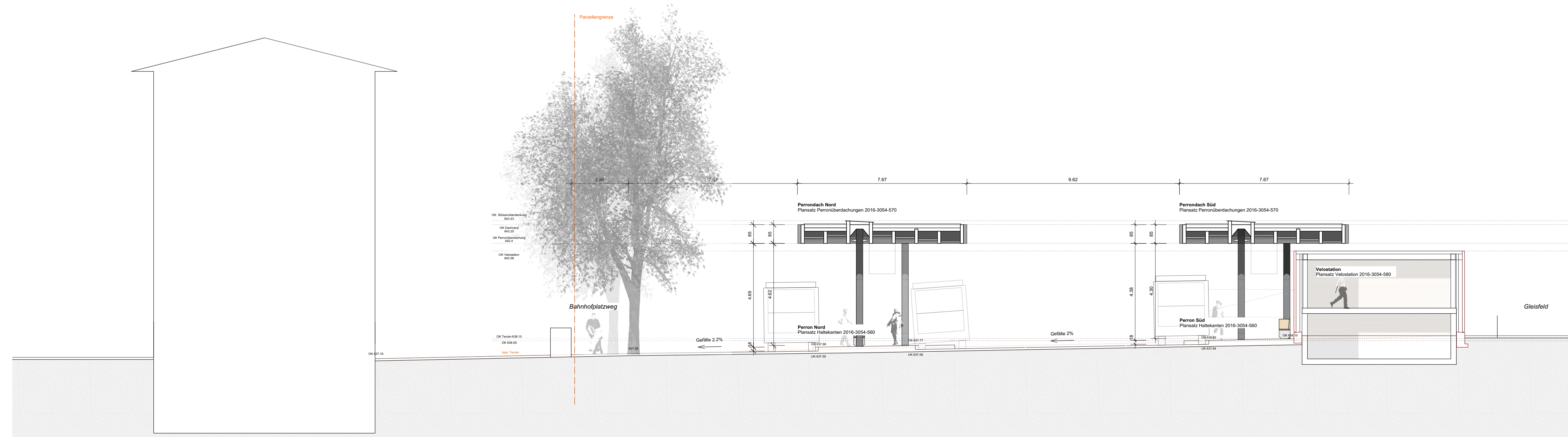

Querschnitt C_Querschnitt Teilprojekt Bushof