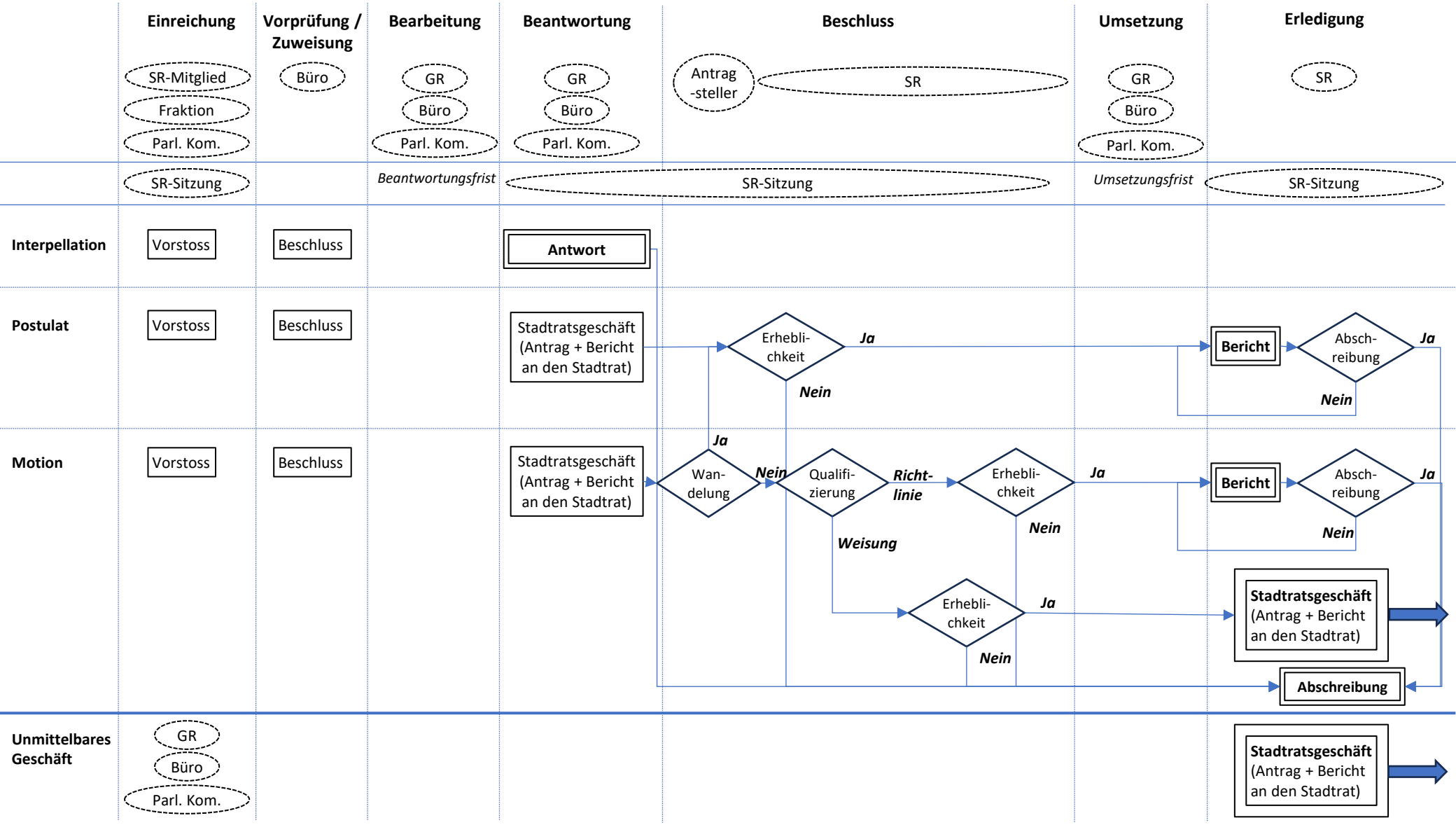Beilage 4
Traktandum Nr. 2
Stadtratssitzung vom 30. März 2026